



PERÚ

MINISTERIO DE SALUD

CENTRO NACIONAL DE EPIDEMIOLOGÍA, PREVENCIÓN Y CONTROL DE ENFERMEDADES

DIRECCIÓN REGIONAL DE SALUD TUMBES

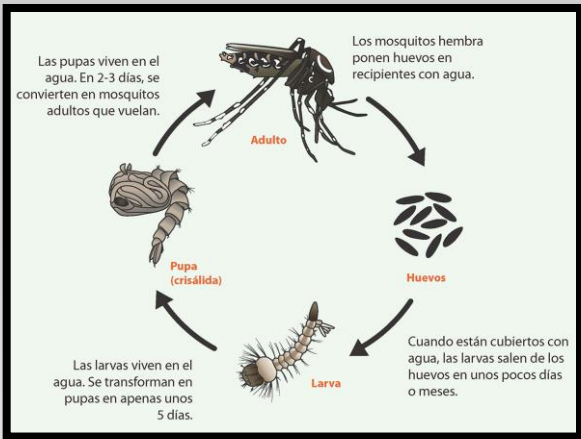

Sala Situacional DENGUE



S.E.07
2024

CASOS CONFIRMADOS DE MALARIA POR SEXO

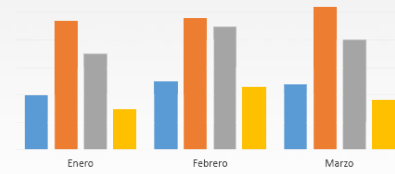
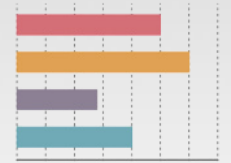
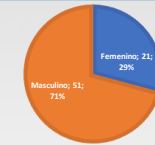

La sala de situación de Dengue es un producto de la Dirección Ejecutiva de Epidemiología de la Dirección Regional de Salud Tumbes. Se autoriza su uso total o parcial siempre y cuando se citen expresamente las fuentes de información de este producto.

Del 11 – 17 febrero 2024

epitumbes@dge.gob.pe / www.diresatumbes.gob.pe

DIRECCIÓN EJECUTIVA EPIDEMIOLOGÍA





PERÚ

MINISTERIO
DE SALUD

CENTRO NACIONAL DE
EPIDEMIOLOGÍA, PREVENCIÓN
Y CONTROL DE ENFERMEDADES

DIRECCIÓN REGIONAL
DE SALUD TUMBES

DENGUE - 2024

REGION TUMBES – SE (01-07)

CANAL ENDÉMICO DE LOS CASOS DE FIEBRE POR VIRUS DENGUE – REGION TUMBES SE 01-07/2024

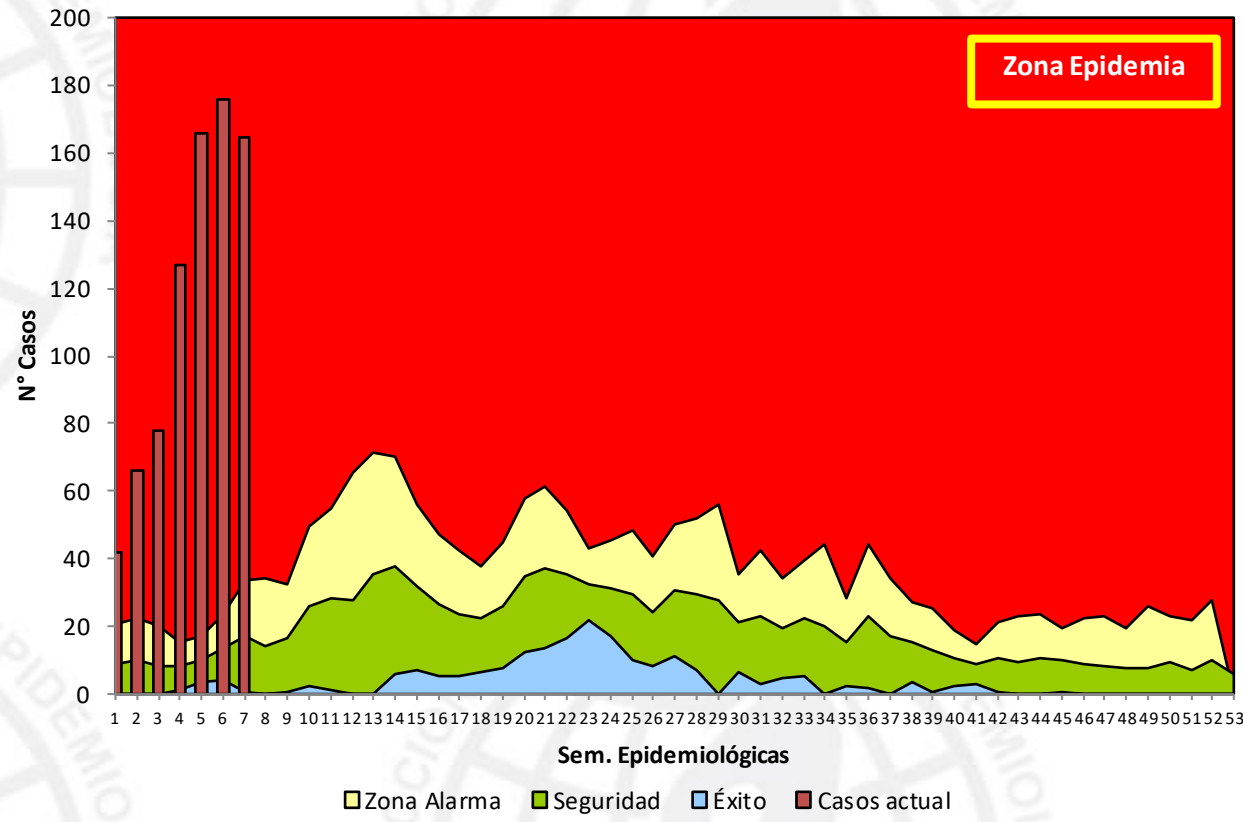

TIPO_DX	Semana Epidemiológica							Total
	1	2	3	4	5	6	7*	
Confirmados	33	47	40	50	61	73	44	348
Probables	9	19	38	77	105	103	121	472
Total	42	66	78	127	166	176	165	820
Variación % semanal		57.14	18.18	62.8	30.7	6.02		

* No debe considerarse en análisis, debido a su variabilidad

Número de Casos de Dengue, por semana, Región Tumbes 2021-2024*

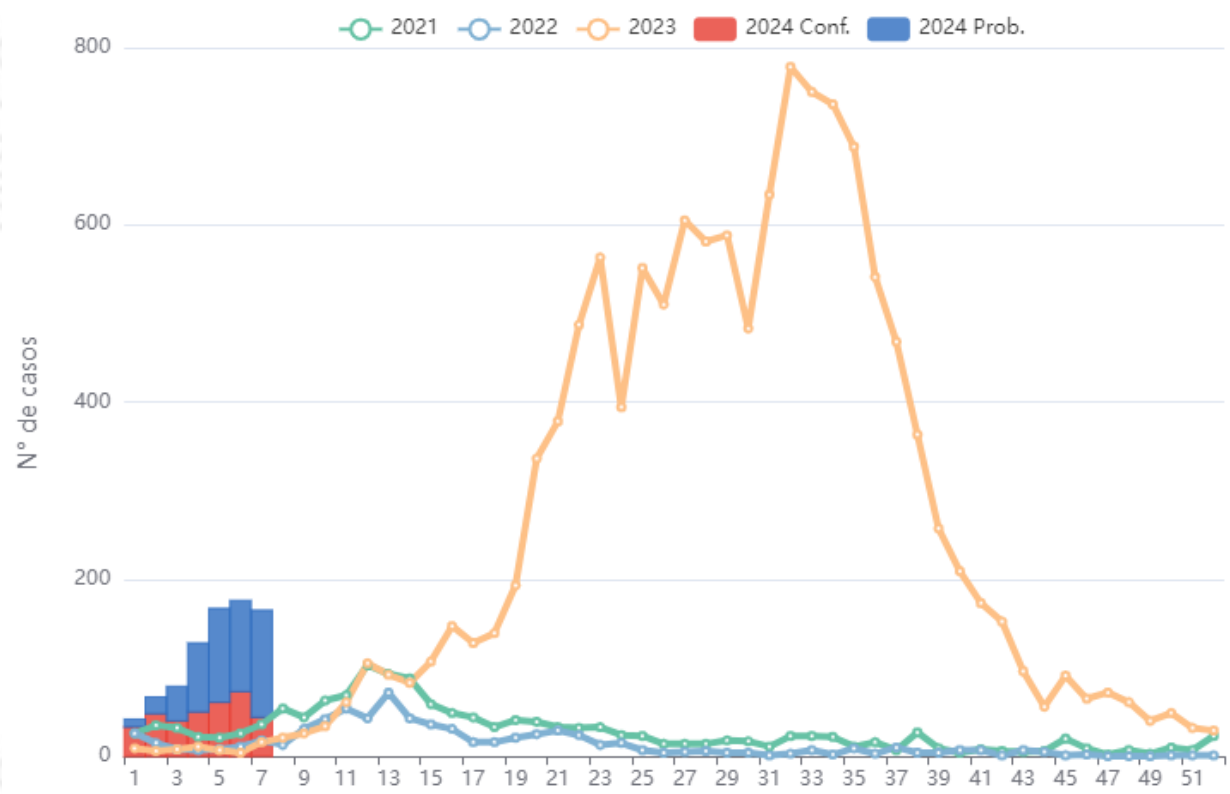

Fuente: Dirección Ejecutiva de Epidemiología - Tumbes / NotiWeb-CDC/MINSA. (*) Hasta la SE 7

CASOS DE DENGUE: CONFIRMADOS, DESCARTADOS Y PROBABLES DE LA SE 01-07/2024

DENGUE	Conf.	Desc.	Prob.	TOTAL
DENGUE SIN SIGNOS DE ALARMA	297	409	454	1160
DENGUE CON SIGNOS DE ALARMA	50	73	18	141
DENGUE GRAVE	1	0	0	1
DEFUNCION	0	0	0	0
REGION TUMBES	348	482	472	1302

CASOS DE DENGUE NOTIFICADOS DE LA SE 01-07

DENGUE	Conf.	Prob.	TOTAL
DENGUE SIN SIGNOS DE ALARMA	297	454	751
DENGUE CON SIGNOS DE ALARMA	50	18	68
DENGUE GRAVE	0	0	0
DEFUNCION	0	0	0
REGION TUMBES	347	472	819

Tabla 14: Proyección de casos de dengue según porcentaje de crecimiento estimado en función de los casos notificados hasta la SE N° 20 – 2023 en el departamento de Tumbes, Perú, SE N°21 – 52, Año 2023

Semana Epidemiológica	Crecimiento de casos en forma semanal						
	10%	20%	30%	40%	50%	60%	70%
21	776	776	776	776	776	776	776
22	854	931	1009	1086	1164	1242	1319
23	939	1117	1311	1521	1746	1987	2243
24	1033	1341	1705	2129	2619	3178	3812
25	1136	1609	2216	2981	3929	5086	6481
26	1250	1931	2881	4174	5893	8137	11018
27	1375	2317	3746	5843	8839	13019	18731
28	1512	2781	4869	8180	13259	20831	31842
29	1663	3337	6330	11452	19888	33329	54132
30	1830	4004	8229	16033	29832	53326	92024
31	2013	4805	10698	22446	44748	85322	156441
32	2214	5766	13907	31425	67122	136515	265950
33	2435	6919	18079	43994	100683	218425	
34	2679	8303	23503	61592	151025		
35	2947	9963	30554	86229	226537		
36	3242	11956	39720	120721			
37	3566	14347	51636	169009			
38	3922	17216	67127	236613			
39	4314	20660	87265				
40	4746	24792	113445				
41	5221	29750	147479				
42	5743	35700	191722				
43	6317	42840	249239				
44	6949	51408					
45	7643	61690					
46	8408	74027					
47	9249	88833					
48	10173	106600					
49	11191	127919					
50	12310	153503					
51	13541	184204					
52	14895	221045					

Fuente: RVGS. Dirección Ejecutiva de Epidemiología – DIRESA Tumbes

Fuente: Dirección Ejecutiva de Epidemiología – Tumbes/Notiweb-CDC/MINSA (*) Hasta la SE07



Número de casos de Dengue, por semana, Tumbes 2020 - 2024*

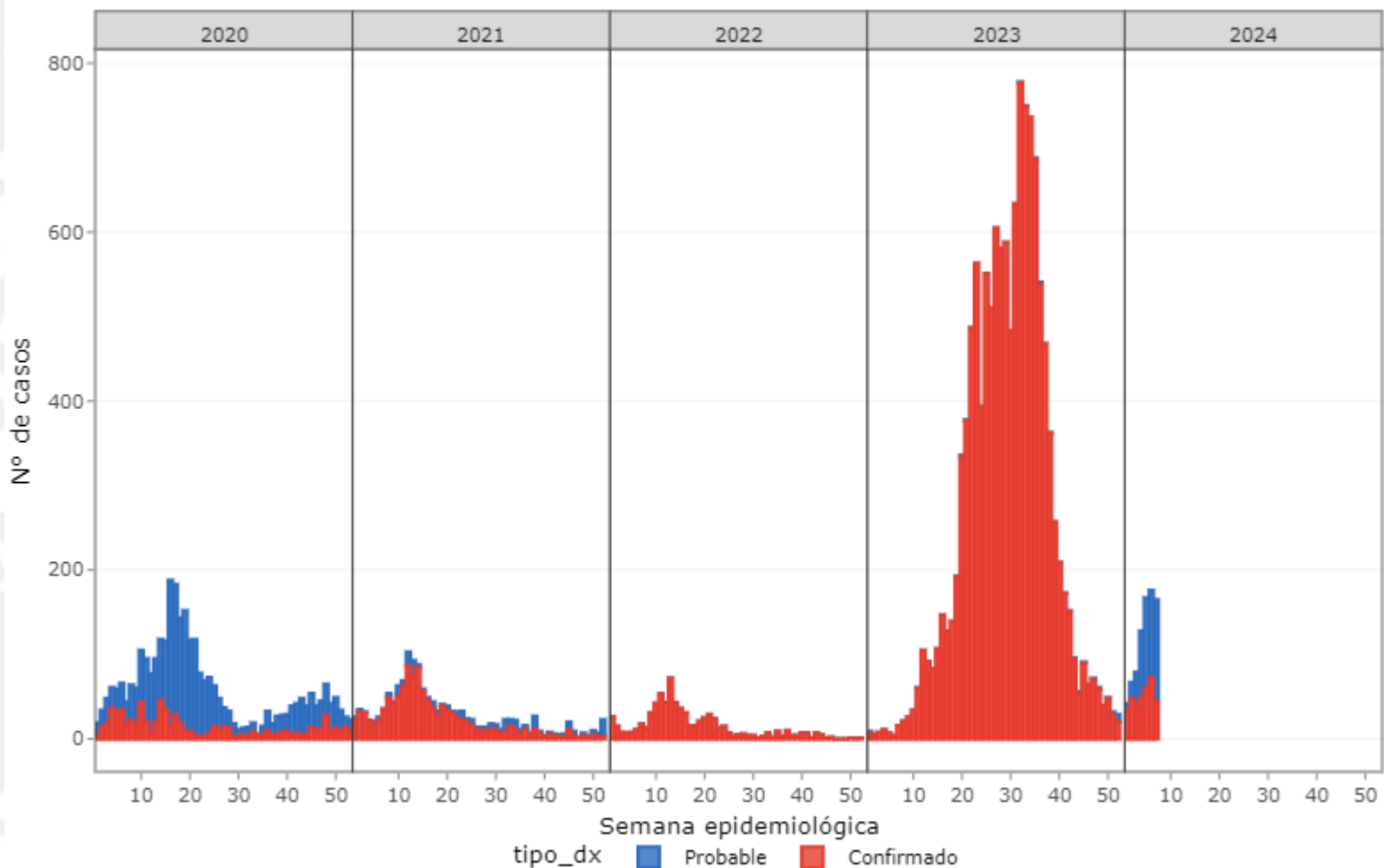

Fuente: Dirección Ejecutiva de Epidemiología - Tumbes / NotiWeb-CDC/MINSA. (*) Hasta la SE 7

Número de casos de Dengue, por semana, Tumbes 2023 - 2024*

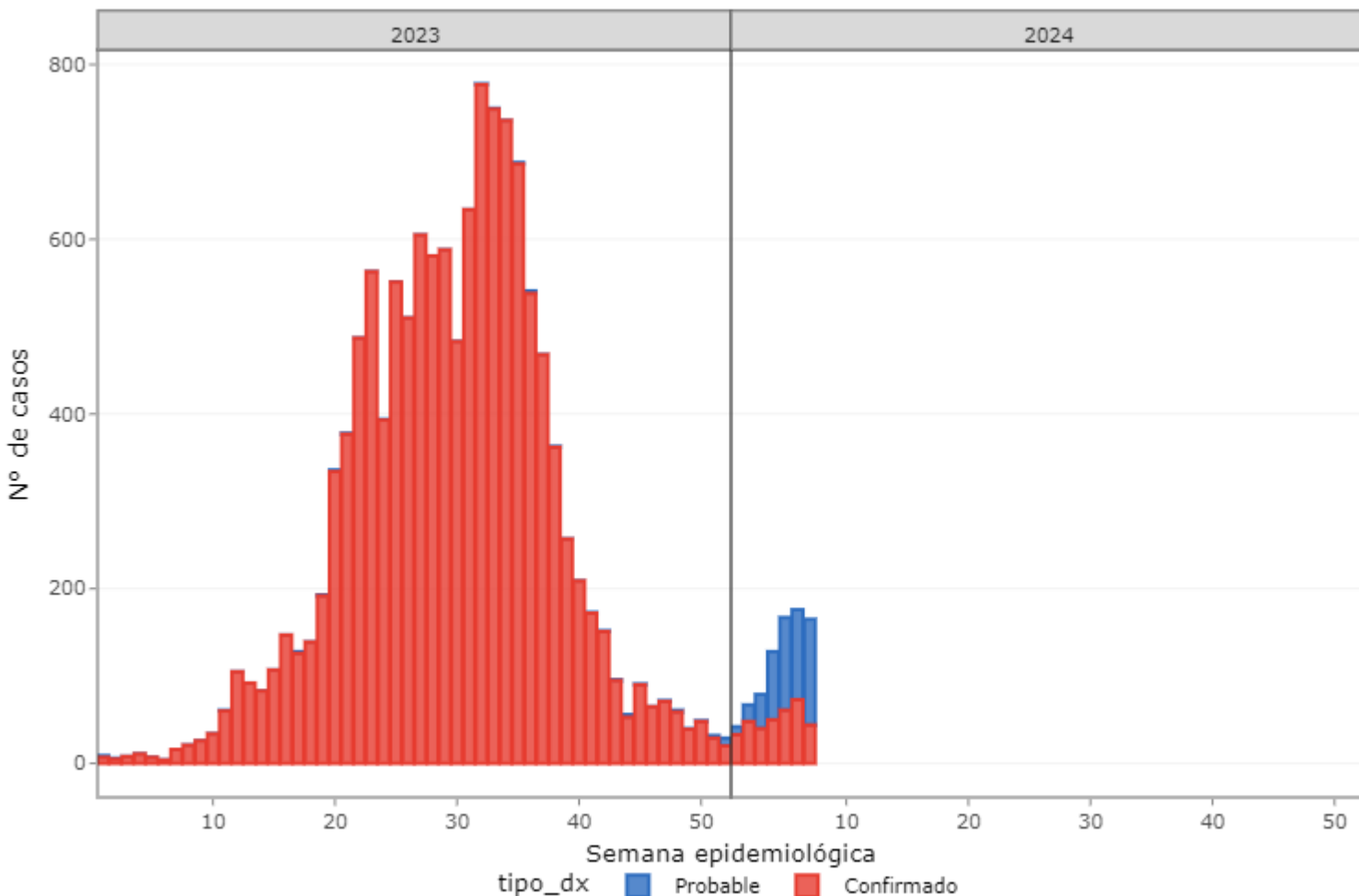

CASOS DE DENGUE SEGÚN DIAGNOSTICO, DISTRITO Y TIPO DE DIAGNOSTICO SE 01-07

diagno	DISTRITO	Confirmados	Probables	Total
DENGUE CON SIGNOS DE ALARMA	AGUAS VERDES	3		3
	CORRALES	13	1	14
	LA CRUZ	1		1
	MATAPALO	1	1	2
	PAMPAS DE HOSPITAL	3	3	6
	SAN JUAN DE LA VIRGEN	1		1
	TUMBES	26	8	34
	ZARUMILLA	2	4	6
	ZORRITOS		1	1
Total DENGUE CON SIGNOS DE ALARMA		50	18	68
DENGUE GRAVE	CORRALES	1		1
Total DENGUE GRAVE		1		1
DENGUE SIN SIGNOS DE ALARMA	AGUAS VERDES	7	8	15
	CANOAS DE PUNTA SAL	2		2
	CASITAS	1	4	5
	CORRALES	94	151	245
	LA CRUZ	8	6	14
	MATAPALO	5	34	39
	PAMPAS DE HOSPITAL	8	5	13
	PAPAYAL	4	7	11
	SAN JACINTO	3	10	13
	SAN JUAN DE LA VIRGEN	3	6	9
	TUMBES	136	170	306
	ZARUMILLA	14	42	56
	ZORRITOS	12	11	23
	Total DENGUE SIN SIGNOS DE ALARMA		297	454
Total		348	472	820

Número de Casos de DENGUE según distrito, Región Tumbes 2018 – 2024*

Distrito	Años							Corte hasta la SE01-07						
	2018	2019	2020	2021	2022	2023	2024*	2018*	2019*	2020*	2021*	2022*	2023*	2024**
TUMBES	20	94	1841	772	202	6932	340	15	1	126	130	32	16	340
CORRALES	4	4	91	149	179	1523	260	3	0	1	13	20	2	260
ZARUMILLA	3	145	141	44	34	767	62	0	0	28	4	1	1	62
MATAPALO	0	12	192	0	0	167	41	0	0	129	0	0	2	41
ZORRITOS	9	2	50	134	14	690	24	5	0	4	16	3	12	24
PAMPAS DE HOSPITAL	0	126	244	153	20	502	19	0	0	7	17	6	1	19
AGUAS VERDES	6	74	131	8	33	318	18	0	0	5	0	1	3	18
LA CRUZ	4	0	16	33	59	540	15	0	0	1	6	5	0	15
SAN JACINTO	4	0	69	21	25	551	13	4	0	1	3	3	0	13
PAPAYAL	0	2	260	24	33	387	11	0	0	20	2	0	15	11
SAN JUAN DE LA VIRGEN	0	49	98	68	83	261	10	0	0	8	1	17	0	10
CASITAS	0	0	0	36	0	92	5	0	0	0	4	0	0	5
CANOAS DE PUNTA SAL	14	0	0	14	41	180	2	1	0	0	1	5	8	2
TOTAL	64	508	3133	1456	723	12910	820	28	1	330	197	93	60	820

Número de casos, incidencia y defunciones, Tumbes 2020-2024*

	AÑOS				
	2020*	2021*	2022*	2023*	2024**
N° de Casos*	330	197	93	60	820
Diferencia respecto al año anterior (%)	0	-40.3	-52.8	-35.5	1267
Incidencia por mil hab.	1.46	0.77	0.36	0.23	3.08
Defunciones*	0	0	0	9	0

Casos de Dengue por Estapas de Vida, sexo y distritos

Característica	Número de casos	%
Etapas de vida	820	
Niños (0 - 11 años)	234	28.5
Adolescentes (12 - 17 años)	100	12.2
Joven (18 - 29 años)	154	18.8
Adulto (30 - 59 años)	265	32.3
Adulto mayor (60 + años)	67	8.2
Sexo	820	
Femenino	429	52.3
Masculino	391	47.7
Distrito	820	
AGUAS VERDES	18	2.2
CANOAS DE PUNTA SAL	2	0.2
CASITAS	5	0.6
CORRALES	260	31.7
LA CRUZ	15	1.8
MATAPALO	41	5
PAMPAS DE HOSPITAL	19	2.3
PAPAYAL	11	1.3
SAN JACINTO	13	1.6
SAN JUAN DE LA VIRGEN	10	1.2
TUMBES	340	41.5
ZARUMILLA	62	7.6
ZORRITOS	24	2.9

Dengue – Tasa de Incidencia acumulada según Curso de vida Tumbes 2024. (SE01-07)

REGION TUMBES	GRUPO DE EDAD				
	NIÑO	ADOLESC.	JOVEN	ADULTO	ADULTO MAYOR
Tasa Inc. X 1000 hab.	52.23	67.29	52.09	43.96	36.91
Casos	2989	1992	2503	4346	1085

Casos de Dengue según sexo y Curso de vida, (SE 01 - 7) año 2024*

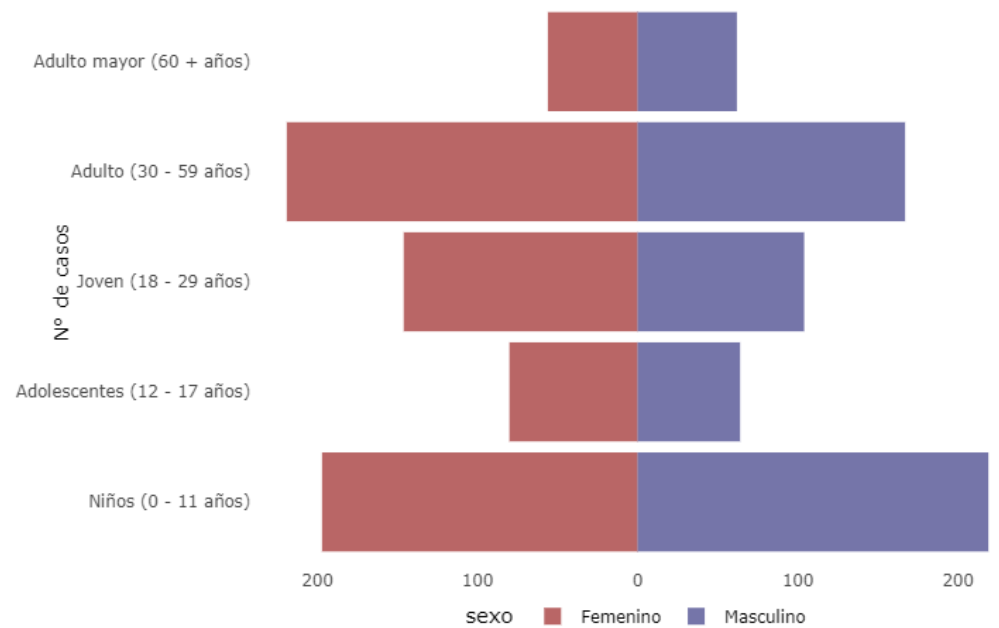

Fuente: Dirección Ejecutiva de Epidemiología - Tumbes / NotiWeb-CDC/MINSA. (*) Hasta la SE 7

Tasa de incidencia acumulada distrital de Dengue a la S.E. 01-06

Distritos	2023			2024			Tendencia
	casos	%	TIA 1000 Hab.	casos	%	TIA 1000 Hab.	Casos 6 últimas semanas
CORRALES	2	3.33	0.08	260	31.71	9.86	
MATAPALO	2	3.33	0.42	41	5.00	8.60	
TUMBES	16	26.67	0.14	340	41.46	2.88	
PAMPAS DE HOSPITAL	1	1.67	0.13	19	2.32	2.44	
ZARUMILLA	1	1.67	0.04	62	7.56	2.29	
SAN JUAN DE LA VIRGEN	0	0.00	0.00	10	1.22	1.95	
CASITAS	0	0.00	0.00	5	0.61	1.75	
ZORRITOS	12	20.00	0.82	24	2.93	1.64	
PAPAYAL	15	25.00	1.99	11	1.34	1.46	
SAN JACINTO	0	0.00	0.00	13	1.59	1.40	
LA CRUZ	0	0.00	0.00	15	1.83	1.35	
AGUAS VERDES	3	5.00	0.15	18	2.20	0.89	
CANOAS DE PUNTA SAL	8	13.33	0.97	2	0.24	0.24	
Región Tumbes	60	100.00	0.23	820	100.00	3.08	



Casos de Dengue por Provincia y Distritos en los 02 últimos años 2023 - 2024*

Provincias/Distritos	2023				2024			
	Nº de casos	% Casos	Defunciones	%Defunciones	Nº de casos	% Casos	Defunciones	%Defunciones
CONTRALMIRANTE VILLAR	962				31			
CANOAS DE PUNTA SAL	180	1.4	0	0	2	0.2	0	0
CASITAS	92	0.7	0	0	5	0.6	0	0
ZORRITOS	690	5.3	0	0	24	2.9	0	0
TUMBES	10309				657			
CORRALES	1523	11.8	2	22.2	260	31.7	0	0
LA CRUZ	540	4.2	0	0	15	1.8	0	0
PAMPAS DE HOSPITAL	502	3.9	2	22.2	19	2.3	0	0
SAN JACINTO	551	4.3	0	0	13	1.6	0	0
SAN JUAN DE LA VIRGEN	261	2	1	11.1	10	1.2	0	0
TUMBES	6932	53.7	2	22.2	340	41.5	0	0
ZARUMILLA	1639				132			
AGUAS VERDES	318	2.5	0	0	18	2.2	0	0
MATAPALO	167	1.3	0	0	41	5	0	0
PAPAYAL	387	3	0	0	11	1.3	0	0
ZARUMILLA	767	5.9	2	22.2	62	7.6	0	0
Total de Casos	12910				820			
					0			

Hospitalizados por virus del Dengue - Región Tumbes 2024



Hospitalizados por virus del Dengue - 2023

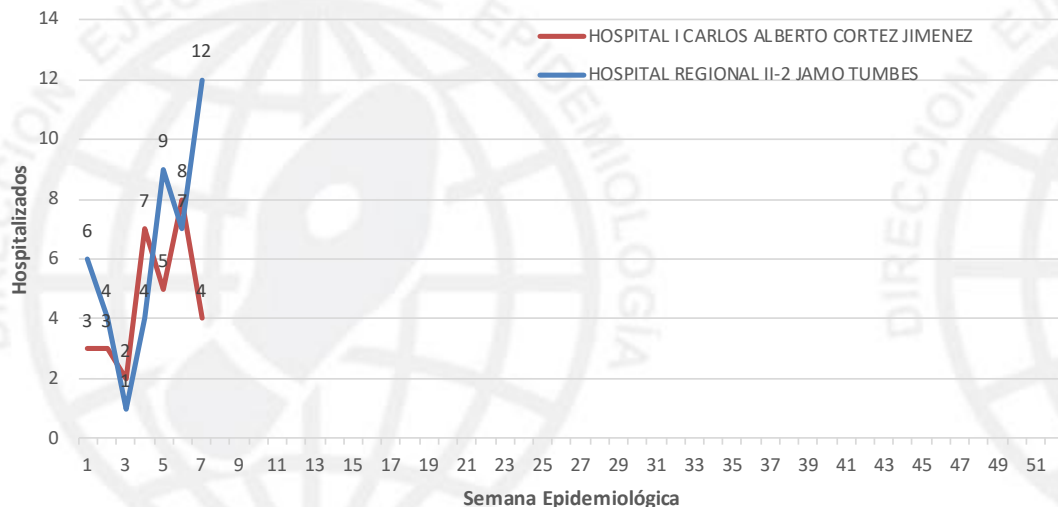

Casos de dengue 2023 - 2024 (hasta SE 7) y promedio de últimos 5 años - DIRESA Tumbes

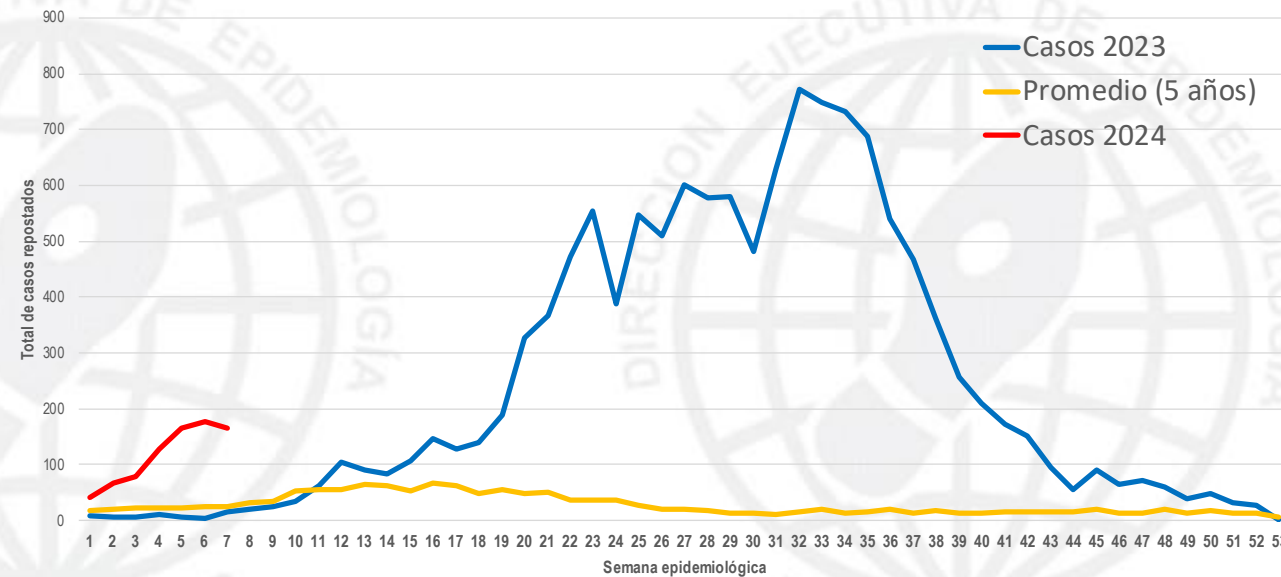

Casos de DENGUE según formas clínicas, tipo de diagnóstico, tasas y fallecidos, Tumbes2024*

Distritos	Casos acumulados a la SE actual	%	% acum	TIA x 1000 Hab.	Casos SE 7 2024	Forma clínica						Tipo de diagnóstico				Fallecidos	Letalidad
						Dengue sin señales de alarma		Dengue con señales de alarma		Dengue grave		Confirmados		Probables			
						N°	%	N°	%	N°	%	N°	%	N°	%		
TUMBES	340	41.46	41.46	3.34	94	306	90	34	10	0	0	162	47.6	178	52.4	0	0
CORRALES	260	31.71	73.17	10.35	21	245	94.23	14	5.38	1	0.38	108	41.5	152	58.5	0	0
ZARUMILLA	62	7.56	80.73	1.99	19	56	90.32	6	9.68	0	0	16	25.8	46	74.2	0	0
MATAPALO	41	5	85.73	6.54	9	39	95.12	2	4.88	0	0	6	14.6	35	85.4	0	0
ZORRITOS	24	2.93	88.66	1.36	7	23	95.83	1	4.17	0	0	12	50	12	50	0	0
PAMPAS DE HOSPITAL	19	2.32	90.98	2.29	1	13	68.42	6	31.58	0	0	11	57.9	8	42.1	0	0
AGUAS VERDES	18	2.2	93.18	0.74	2	15	83.33	3	16.67	0	0	10	55.6	8	44.4	0	0
LA CRUZ	15	1.83	95.01	1.26	3	14	93.33	1	6.67	0	0	9	60	6	40	0	0
SAN JACINTO	13	1.59	96.6	1.34	2	13	100	0	0	0	0	3	23.1	10	76.9	0	0
PAPAYAL	11	1.34	97.94	1.12	4	11	100	0	0	0	0	4	36.4	7	63.6	0	0
SAN JUAN DE LA VIRGEN	10	1.22	99.16	1.72	1	9	90	1	10	0	0	4	40	6	60	0	0
CASITAS	5	0.61	99.77	1.11	1	5	100	0	0	0	0	1	20	4	80	0	0
CANOAS DE PUNTA SAL	2	0.24	100.01	0.21	1	2	100	0	0	0	0	2	100	0	0	0	0
Total	820	100		1.07	165	751	92.2	68	7.72	1	0.38	348	31.9	472	68.1	0	0

MAPAS DE RIESGO DE FIEBRE POR VIRUS DENGUE EN LA REGION TUMBES – SE 01-07/2024

Mapa de Riesgo SE 01-07/2024 de Dengue - Región Tumbes

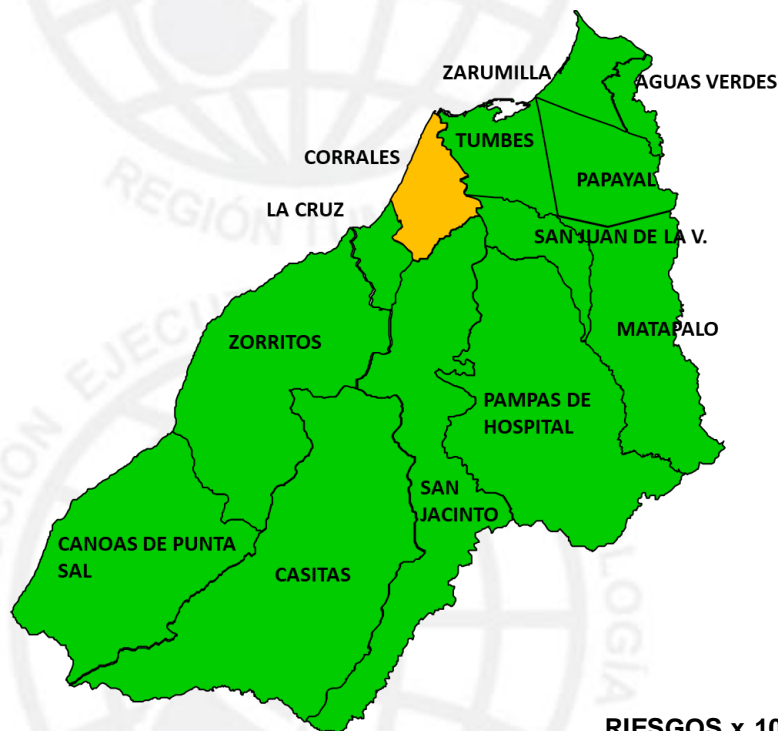

RIESGOS x 1000 Hab.

Sin Riesgo	0	0
Bajo Riesgo	0.01	9.99
Mediano Riesgo	10.00	29.99
Alto Riesgo	30.00	100.00



Mapa de Riesgo según 04 últimas semanas epidemiológicas (03-06/2024) de Dengue - Región Tumbes



RIESGO x 1000 Hab.

Sin Riesgo	0	0
Bajo Riesgo	0.001	2.732
Mediano Riesgo	2.733	5.465
Alto Riesgo	5.466	8.197



DENSIDAD DE CASOS POR VIRUS DENGUE EN LA REGION TUMBES – SE 01-07/2024

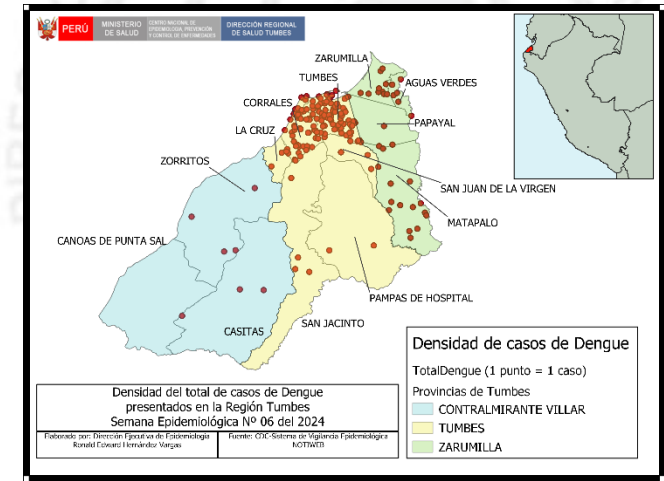
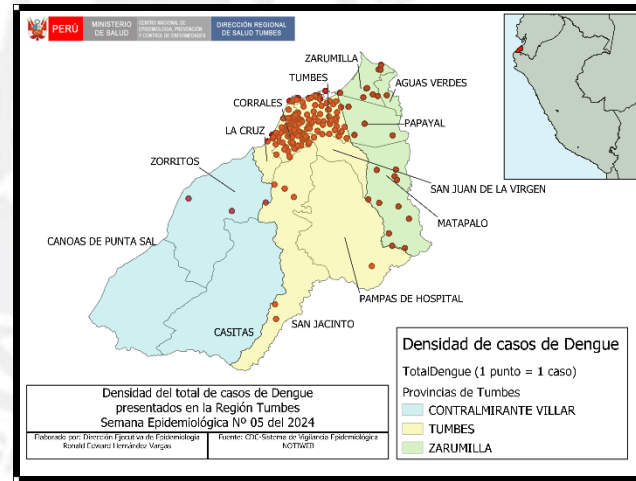
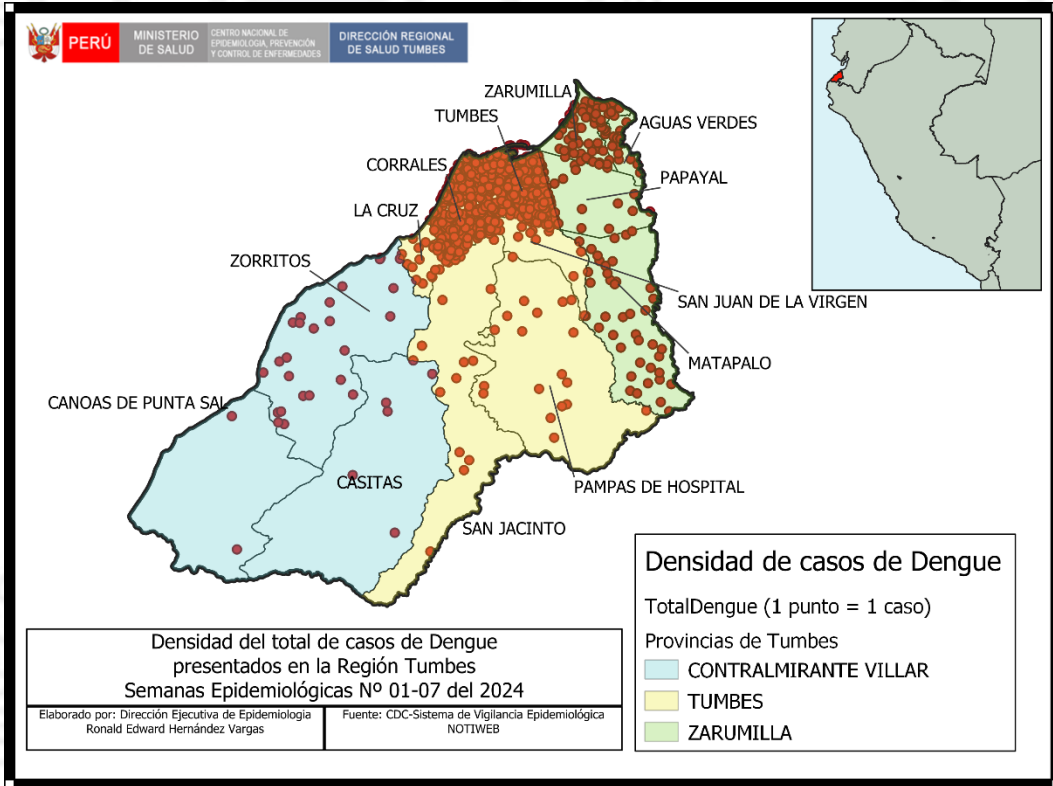

DISTRITOS	8ENEAL03FEB2	04A10FEB24	11A17FEB24	TOTAL
AGUAS VERDES	1	8	2	11
CANOA DE PUNTA SAL	0	0	1	1
CASITAS	0	3	1	4
CORRALES	75	46	21	142
LA CRUZ	1	2	3	6
MATAPALO	11	15	9	35
PAMPAS DE HOSPITAL	1	2	1	4
PAPAYAL	4	2	4	10
SAN JACINTO	5	4	2	11
SAN JUAN DE LA VIRGEN	0	4	1	5
TUMBES	56	77	94	227
ZARUMILLA	9	9	19	37
ZORRITOS	3	4	7	14
TOTAL REGIONAL	166	176	165	507

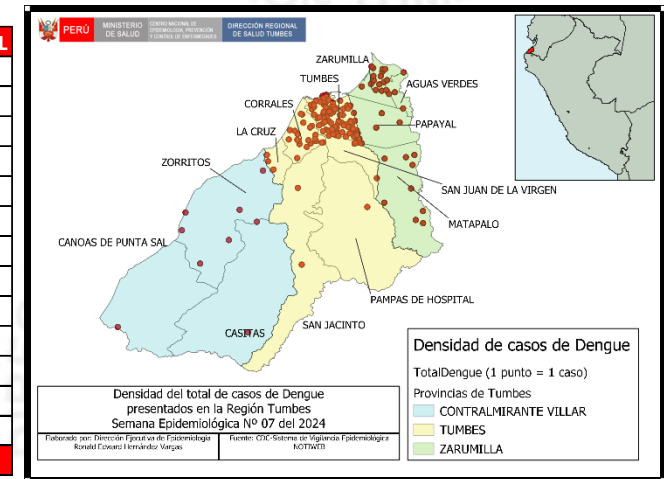

En las tres últimas semanas, todos los distritos han notificado casos de dengue. En esta última semana, los casos notificados proceden de los distritos de las Provincias de: Tumbes, Contralmirante Villar y Zarumilla.