



PERÚ

Ministerio de Salud

Dirección Regional de Salud Tumbes

Dirección Ejecutiva de Epidemiología

# Sala Situacional Regional DENGUE

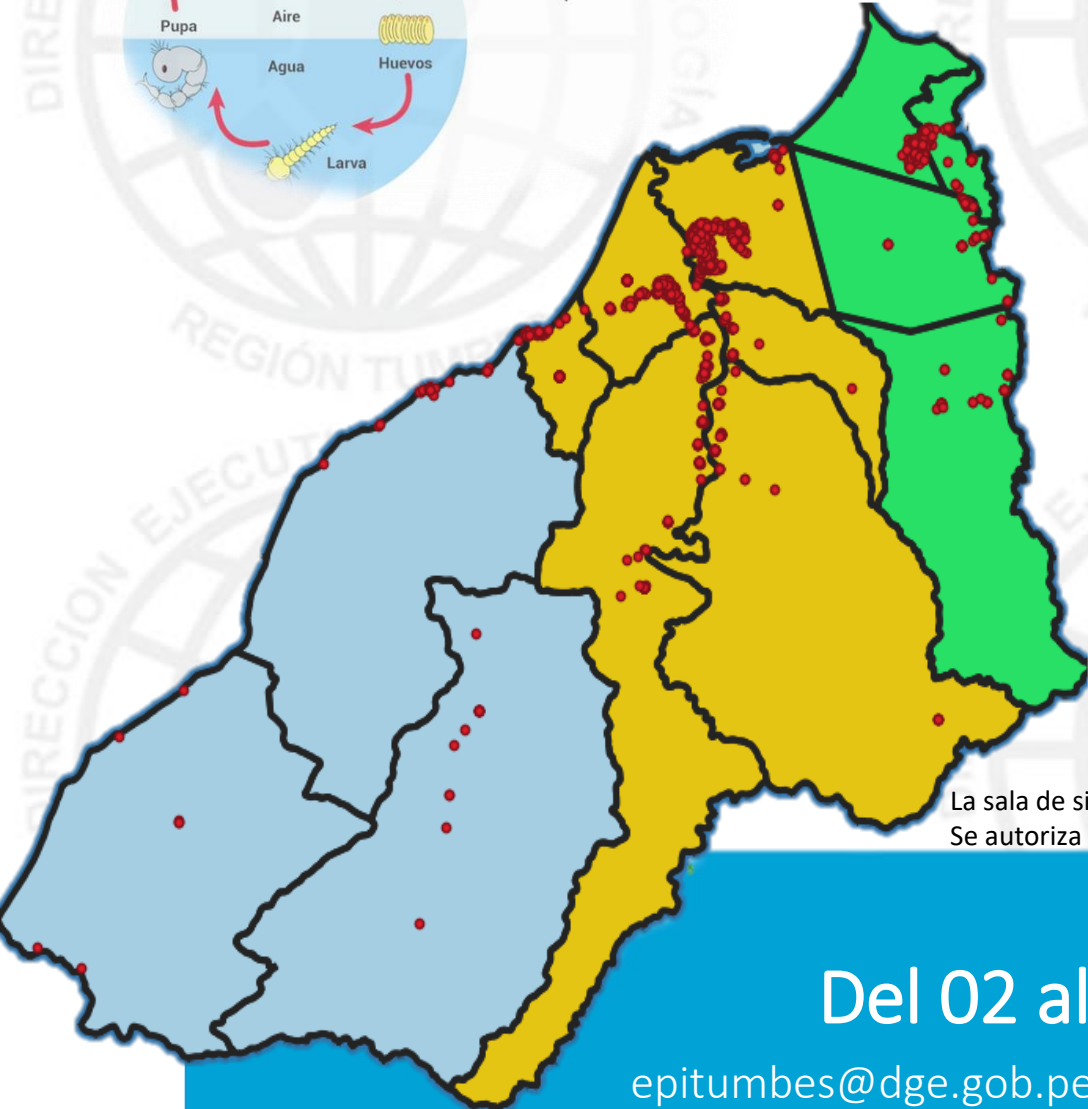
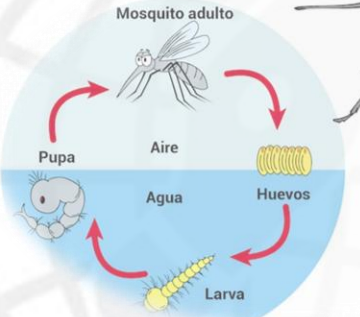

CASOS CONFIRMADOS DE MALARIA POR SEXO

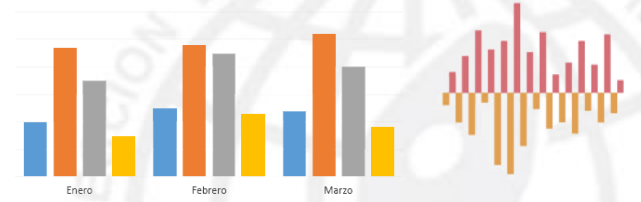
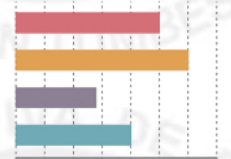
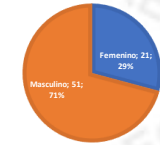

La sala de situación de Dengue es un producto de la Dirección Ejecutiva de Epidemiología de la Dirección Regional de Salud Tumbes. Se autoriza su uso total o parcial siempre y cuando se citen expresamente las fuentes de información de este producto.

Del 02 al 08 febrero 2025

epitumbes@dge.gob.pe / www.diresatumbes.gob.pe

DIRECCIÓN EJECUTIVA EPIDEMIOLOGÍA





**PERÚ**

Ministerio  
de Salud

Dirección Regional  
de Salud Tumbes

Dirección Ejecutiva  
de Epidemiología

# DENGUE SE (06-2025)



PERÚ

Ministerio de Salud

Dirección Regional de Salud Tumbes

Dirección Ejecutiva de Epidemiología

### CANAL ENDÉMICO DE LOS CASOS DE FIEBRE POR VIRUS DENGUE – REGION TUMBES SE 01-06/2025

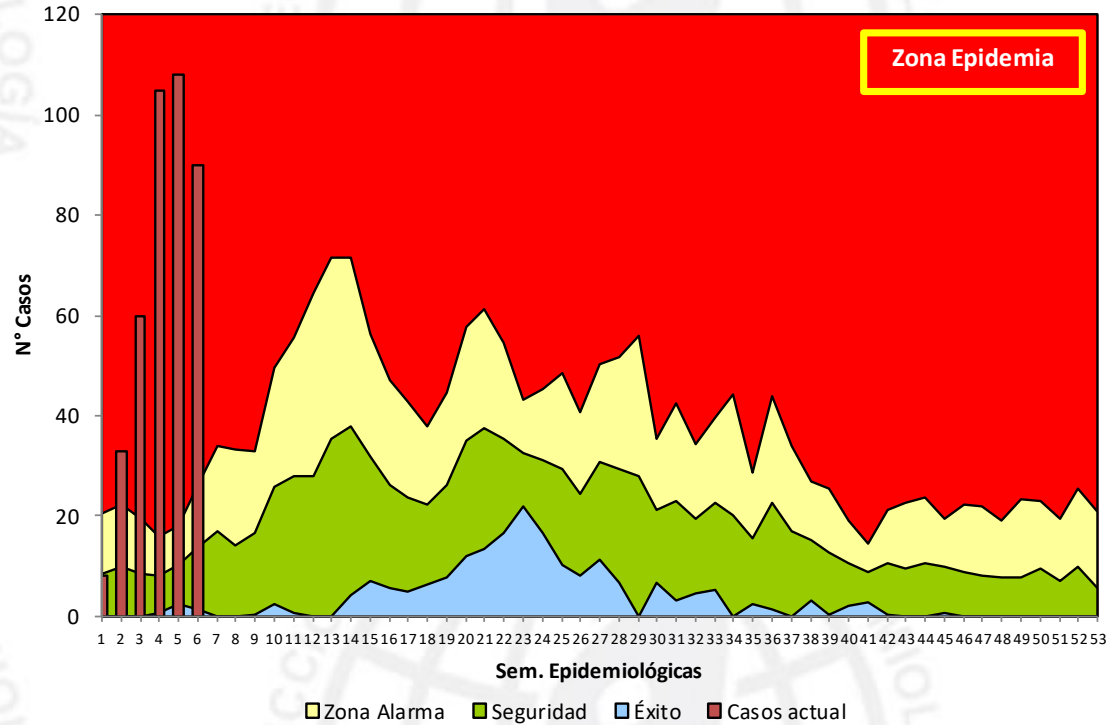

TIPO_DX	Semana Epidemiológica						Total
	1	2	3	4	5	6*	
Confirmados	8	22	22	26	8	3	89
Probables	0	11	38	79	100	87	315
<b>Total</b>	<b>8</b>	<b>33</b>	<b>60</b>	<b>105</b>	<b>108</b>	<b>90</b>	<b>404</b>
Variación % semanal		312,50	81,82	75,00	2,86		

\* No debe considerarse en análisis, debido a su variabilidad



PERÚ

Ministerio de Salud

Dirección Regional de Salud Tumbes

Dirección Ejecutiva de Epidemiología

### Número de Casos de Dengue, por semana, Región Tumbes 2022-2025\*

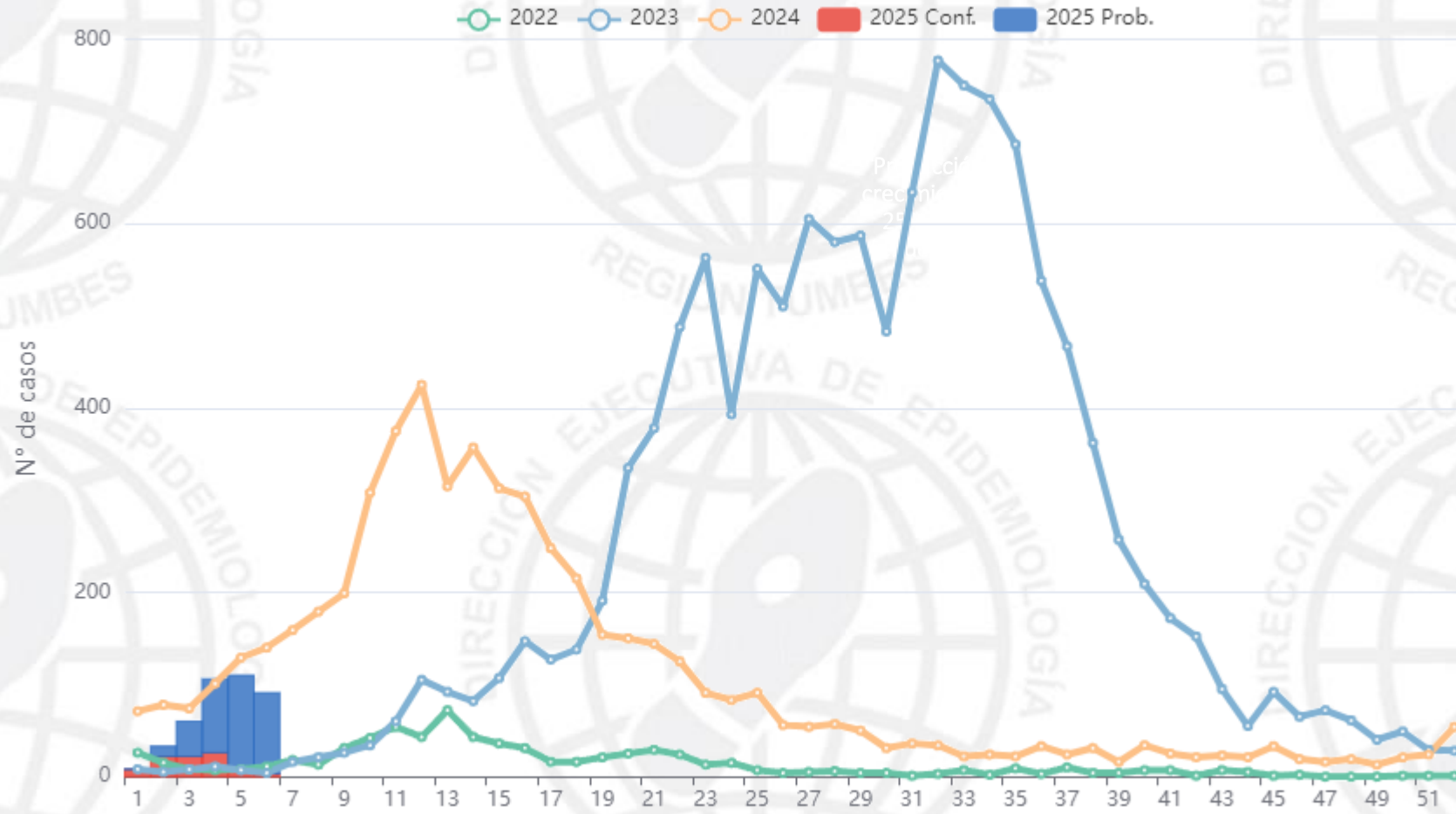

Fuente: Dirección Ejecutiva de Epidemiología - Tumbes / NotiWeb-CDC/MINSA. (\*) Hasta la SE 6





PERÚ

Ministerio de Salud

Dirección Regional de Salud Tumbes

Dirección Ejecutiva de Epidemiología

### Número de casos de Dengue, por semana, Tumbes 2021 - 2025\*

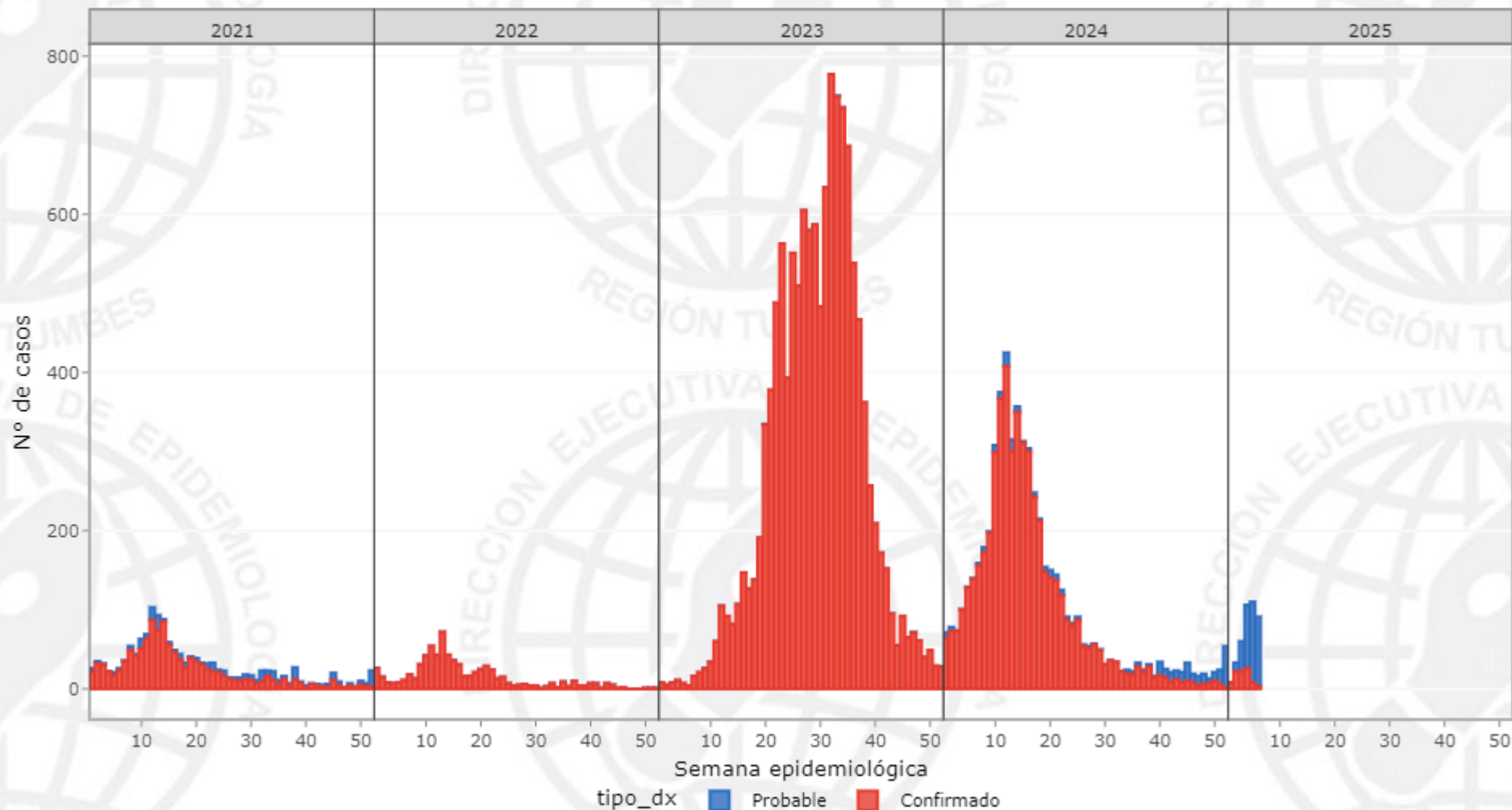

Fuente: Dirección Ejecutiva de Epidemiología - Tumbes / NotiWeb-CDC/MINSA. (\*) Hasta la SE 6

**PERÚ**Ministerio  
de SaludDirección Regional  
de Salud TumbesDirección Ejecutiva  
de Epidemiología**CASOS DE DENGUE SEGÚN DIAGNOSTICO, DISTRITO Y TIPO DE  
DIAGNOSTICO SE 01-06**

<b>CAUSAS</b>	<b>N_distrito</b>	<b>Confirmado</b>	<b>Probable</b>	<b>Total</b>
<b>DENGUE CON SIGNOS DE ALARMA</b>		<b>6</b>	<b>13</b>	<b>19</b>
Corrales		1	1	2
La Cruz		0	1	1
Tumbes		5	7	12
Zarum illa		0	3	3
Zorritos		0	1	1
<b>DENGUE SIN SIGNOS DE ALARMA</b>		<b>83</b>	<b>302</b>	<b>385</b>
Aguas Verdes		1	4	5
Corrales		16	45	61
La Cruz		0	13	13
Pampas de Hospital		6	1	7
Papayal		1	12	13
San Jacinto		2	9	11
San Juan de la Virgen		1	6	7
Tumbes		54	179	233
Zarum illa		1	11	12
Zorritos		1	22	23
<b>Total</b>		<b>89</b>	<b>315</b>	<b>404</b>

**PERÚ**Ministerio  
de SaludDirección Regional  
de Salud TumbesDirección Ejecutiva  
de Epidemiología**Número de Casos de DENGUE según distrito, Región Tumbes 2019 – 2025\***

Distrito	Total de casos años 2019-2024						Casos hasta la SE05						
	2019	2020	2021	2022	2023	2024	2019*	2020*	2021*	2022*	2023*	2024*	2025**
Tumbes	94	1806	772	202	6916	2970	1	99	112	28	9	242	245
Corrales	4	90	149	179	1521	1084	0	1	12	15	0	224	63
Zorritos	2	50	134	14	689	50	0	4	13	2	10	13	24
Zarumilla	145	140	44	34	765	178	0	24	2	1	1	17	15
La Cruz	0	16	33	59	539	70	0	1	5	2	0	9	14
Papayal	2	258	24	33	387	171	0	13	1	0	10	3	13
San Jacinto	0	69	21	25	550	189	0	1	2	3	0	7	11
Pampas De Hospital	126	242	152	20	502	230	0	6	8	6	1	16	7
San Juan De La Virgen	49	98	68	83	263	417	0	8	1	13	0	20	7
Aguas Verdes	74	130	8	33	318	115	0	2	0	0	2	16	5
Canoas De Punta Sal	0	0	14	41	180	34	0	0	1	5	7	1	0
Casitas	0	0	36	0	91	6	0	0	4	0	0	1	0
Matapalo	12	194	0	0	164	115	0	119	0	0	2	21	0
<b>TOTAL</b>	<b>508</b>	<b>3093</b>	<b>1455</b>	<b>723</b>	<b>12885</b>	<b>5629</b>	<b>1</b>	<b>278</b>	<b>161</b>	<b>75</b>	<b>42</b>	<b>590</b>	<b>404</b>



PERÚ

Ministerio  
de Salud

Dirección Regional  
de Salud Tumbes

Dirección Ejecutiva  
de Epidemiología

# Número de casos, incidencia y defunciones, Tumbes 2021-2025\*

	AÑOS				
	2021*	2022*	2023*	2024*	2025**
N° de Casos*	161	75	42	590	404
Diferencia respecto al año anterior (%)	0	-53,4	-44	1304,8	-31,5
Incidencia por mil hab.	0,63	0,29	0,16	2,22	1,5
Defunciones*	0	0	9	1	0





PERÚ

Ministerio de Salud

Dirección Regional de Salud Tumbes

Dirección Ejecutiva de Epidemiología

### Casos de Dengue por Grupos de Edad

Ciclo de vida	Frecuencia	%	T.I.A
Niño [0-11]	116	28,71%	2,24
Adolescente [12-17]	38	9,41%	1,48
Joven [18-29]	63	15,59%	1,33
Adulto [30-59]	140	34,65%	1,30
Adulto Mayor [60+]	47	11,63%	1,30
<b>Total</b>	<b>404</b>	<b>100,00%</b>	

Casos de Dengue según sexo y Curso de vida, (SE 01 - 6) año 2025\*

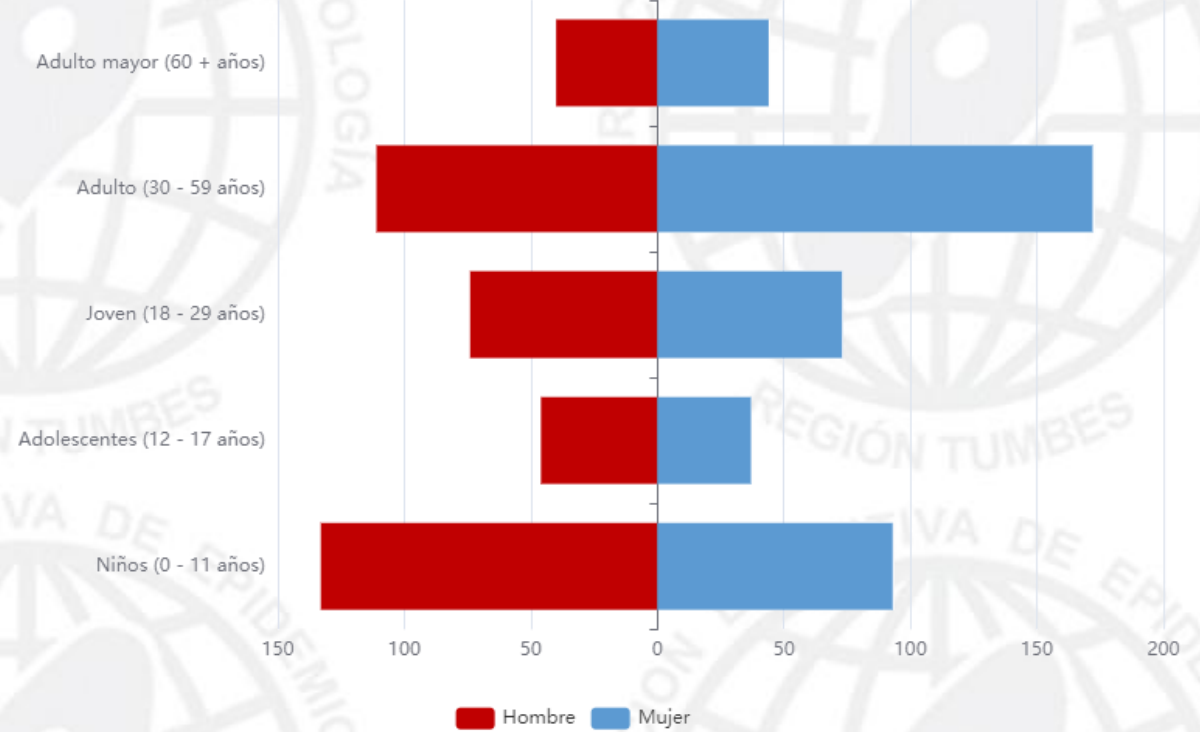

Fuente: DIRESA Tumbes/NotiWeb-CDC/MINSA - MINISTERIO DE SALUD PUBLICA/IEpi



PERÚ

Ministerio de Salud

Dirección Regional de Salud Tumbes

Dirección Ejecutiva de Epidemiología

### Tasa de incidencia acumulada distrital de Dengue a la S.E. 06 Según Distrito Región Tumbes – Periodo 2024-2025\*

Distritos	2024			2025			Tendencia Casos 6 últimas semanas
	casos	%	TIA 1000 Hab.	casos	%	TIA 1000 Hab.	
Tumbes	242	41,09	2,07	245	60,64	2,69	
Corrales	224	38,03	8,58	63	15,59	2,62	
Zorritos	13	2,21	0,90	24	5,94	1,20	
Papayal	3	0,51	0,41	13	3,22	1,11	
La Cruz	9	1,53	0,82	14	3,47	1,12	
San Juan De La Virgen	20	3,40	3,96	7	1,73	1,09	
San Jacinto	7	1,19	0,77	11	2,72	1,09	
Zarumilla	17	2,89	0,64	15	3,71	0,44	
Aguas Verdes	16	2,72	0,81	5	1,24	0,19	
Pampas De Hospital	16	2,72	2,08	7	1,73	0,81	
Matapalo	21	3,57	4,48	0	0,00	0,00	
Canoas De Punta Sal	1	0,17	0,12	0	0,00	0,00	
Casitas	0	0,00	0,00	0	0,00	0,00	
<b>Región Tumbes</b>	<b>589</b>	<b>100,00</b>	<b>2,27</b>	<b>404</b>	<b>100,00</b>	<b>1,54</b>	

Fuente: Dirección Ejecutiva de Epidemiología – Tumbes/Notiweb-CDC/MINSA (\*) Hasta la SE. 06



PERÚ

Ministerio de Salud

Dirección Regional de Salud Tumbes

Dirección Ejecutiva de Epidemiología

### Hospitalizados por virus de dengue por distritos y semana epidemiológica

Distrito	semana epidemiológica						Total
	1	2	3	4	5	6	
Corrales	0	0	0	0	1	0	1
Tumbes	2	2	1	3	3	0	11
Zarumilla	1	0	2	0	0	1	4
<b>Total</b>	<b>3</b>	<b>2</b>	<b>3</b>	<b>3</b>	<b>4</b>	<b>1</b>	<b>16</b>

### Hospitalizados por virus del dengue - 2025, Región Tumbes

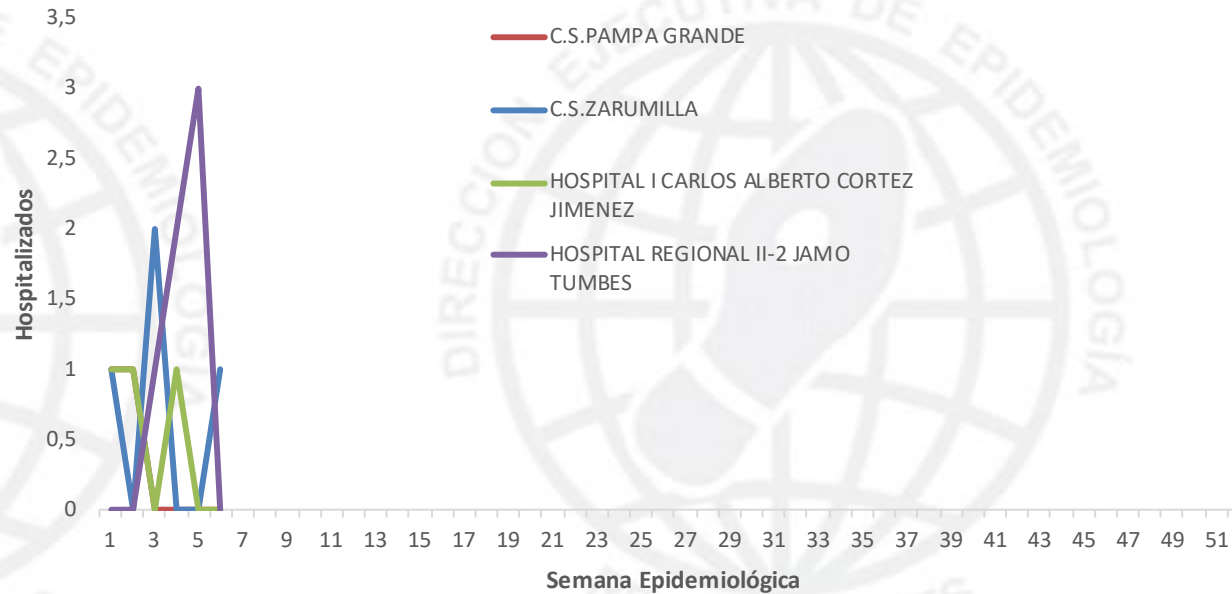



PERÚ

Ministerio de Salud

Dirección Regional de Salud Tumbes

Dirección Ejecutiva de Epidemiología

### Casos de dengue según formas clínicas, tipo de diagnóstico, tasas y fallecidos, Región Tumbes 2025\*

Distritos	Casos acumulados a la SE actual	% acum	TIA x 1000 Hab.	Casos SE 6 2025	Forma clínica						Tipo de diagnóstico				Fallecidos	Letalidad
					Dengue sin señales de alarma		Dengue con señales de alarma		Dengue grave		Confirmados		Probables			
					N°	%	N°	%	N°	%	N°	%	N°	%		
Tumbes	245	60,64	2,69	52	233	95,10	12	4,9	0	0	59	24,1	186	75,9	0	0
Corrales	63	76,24	2,62	9	61	96,83	2	3,17	0	0	17	27	46	73	0	0
Zorritos	24	82,18	1,2	8	23	95,83	1	4,17	0	0	1	4,2	23	95,8	0	0
Zarumilla	15	85,89	0,44	8	12	80,00	3	20	0	0	1	6,7	14	93,3	0	0
La Cruz	14	89,36	1,12	4	13	92,86	1	7,14	0	0	0	0	14	100	0	0
Papayal	13	92,57	1,11	6	13	100,00	0	0	0	0	1	7,7	12	92,3	0	0
San Jacinto	11	95,30	1,09	0	11	100,00	0	0	0	0	2	18,2	9	81,8	0	0
Pampas De Hospital	7	97,03	0,81	1	7	100,00	0	0	0	0	6	85,7	1	14,3	0	0
San Juan De La Virgen	7	98,76	1,09	0	7	100,00	0	0	0	0	1	14,3	6	85,7	0	0
Aguas Verdes	5	100,00	0,19	2	5	100,00	0	0	0	0	1	20	4	80	0	0
Matapalo	0	100,00	0	0	0	0,00	0	0	0	0	0	0	0	0	0	0
Canoas De Punta Sal	0	100,00	0	0	0	0,00	0	0	0	0	0	0	0	0	0	0
Casitas	0	100	0	0	0	0,00	0	0	0	0	0	0	0	0	0	0
<b>Total</b>	<b>404</b>		<b>1,5</b>	<b>90</b>	<b>385</b>	<b>95,3</b>	<b>19</b>	<b>4,7</b>	<b>0</b>	<b>0</b>	<b>89</b>	<b>22</b>	<b>315</b>	<b>78</b>	<b>0</b>	<b>0</b>



# MAPAS DE RIESGO DE FIEBRE POR VIRUS DENGUE EN LA REGION TUMBES – SE 01-06/2025

Mapa de Riesgo SE 01-06/2025 de Dengue - Región Tumbes



Mapa de Riesgo según 06 últimas semanas epidemiológicas (-52/2024-01-05/2025) de Dengue - Región Tumbes

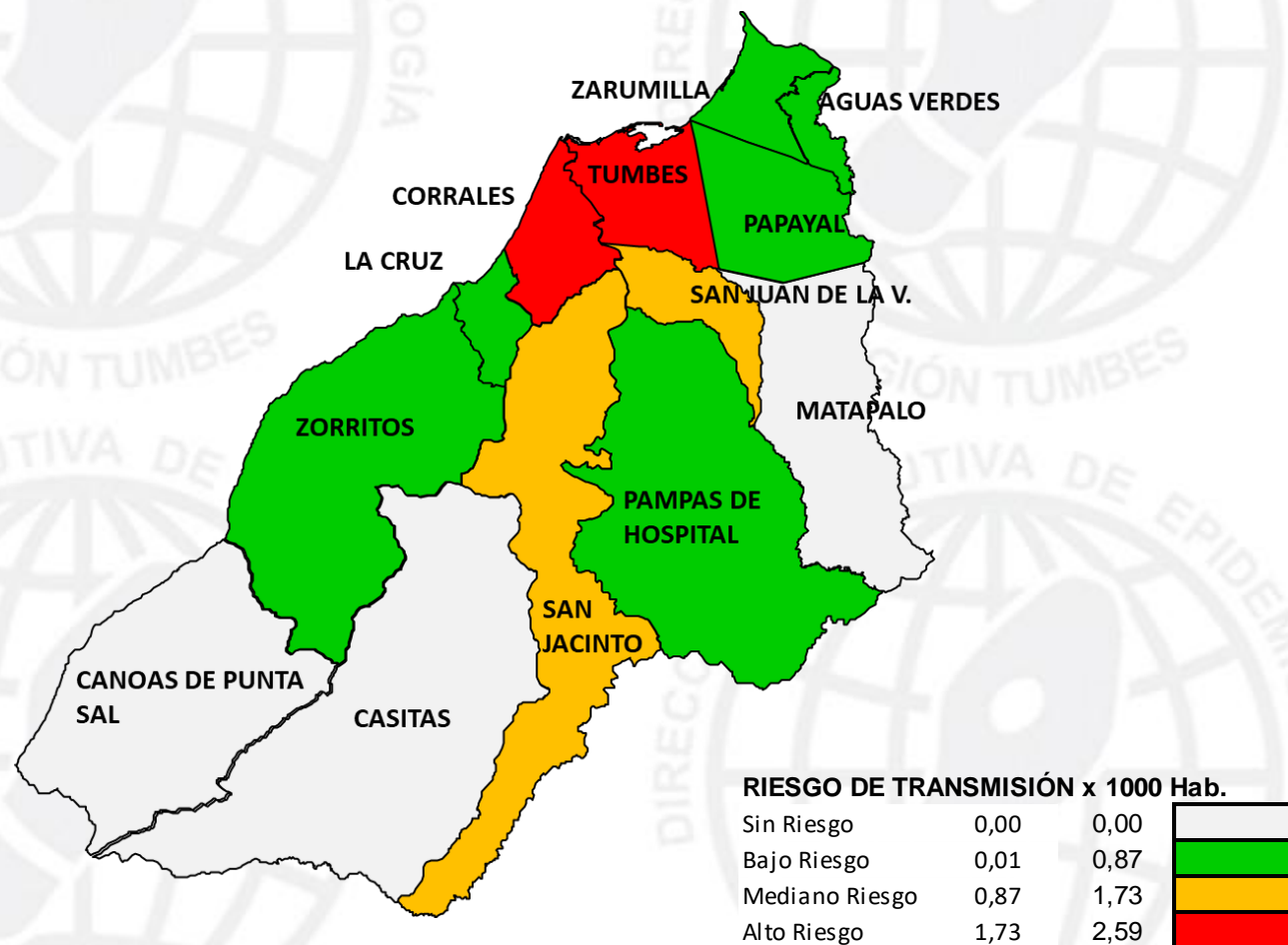



PERÚ

Ministerio  
de Salud

Dirección Regional  
de Salud Tumbes

Dirección Ejecutiva  
de Epidemiología

# DENGUE vs VARIABLES CLIMATICAS 2025

## REGION TUMBES – SE (01-06)



PERÚ

Ministerio de Salud

Dirección Regional de Salud Tumbes

Dirección Ejecutiva de Epidemiología

# DENGUE vs VARIABLES CLIMATICAS

Perú  
Temperatura media  
Dengue 2024-2025

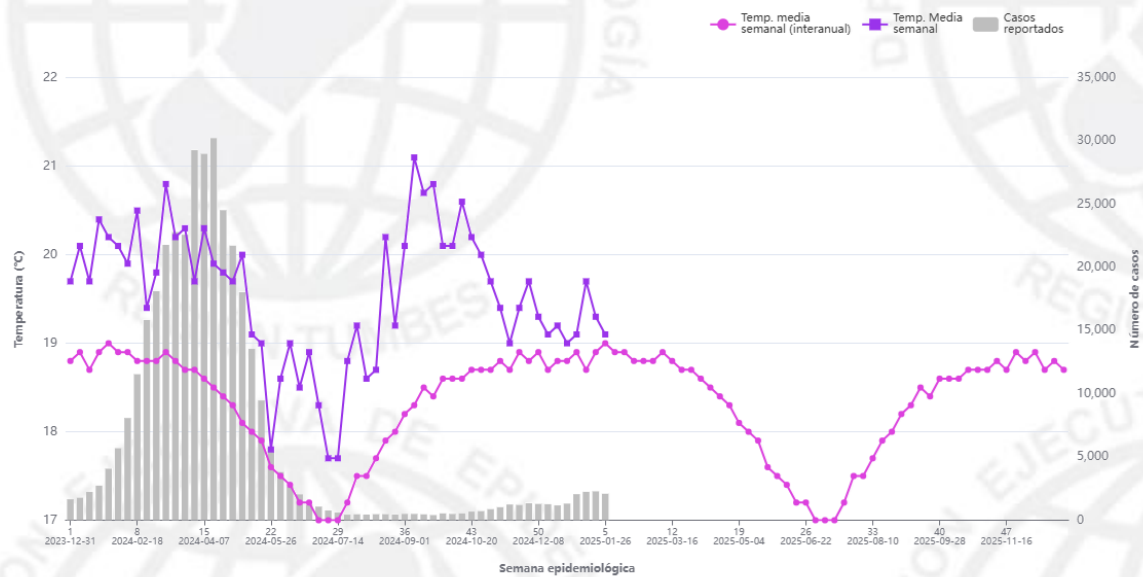

Fuente: Centro Nacional de Epidemiología, Prevención y Control de Enfermedades CDC-MINSA

Tmedia (clima): Media histórica (2001-2020) de la temperatura media semanal  
Tmedia actual: Temperatura media semanal  
Casos reportados: Número de casos acumulados por semana epidemiológica

Perú  
Precipitación  
Dengue2024-2025

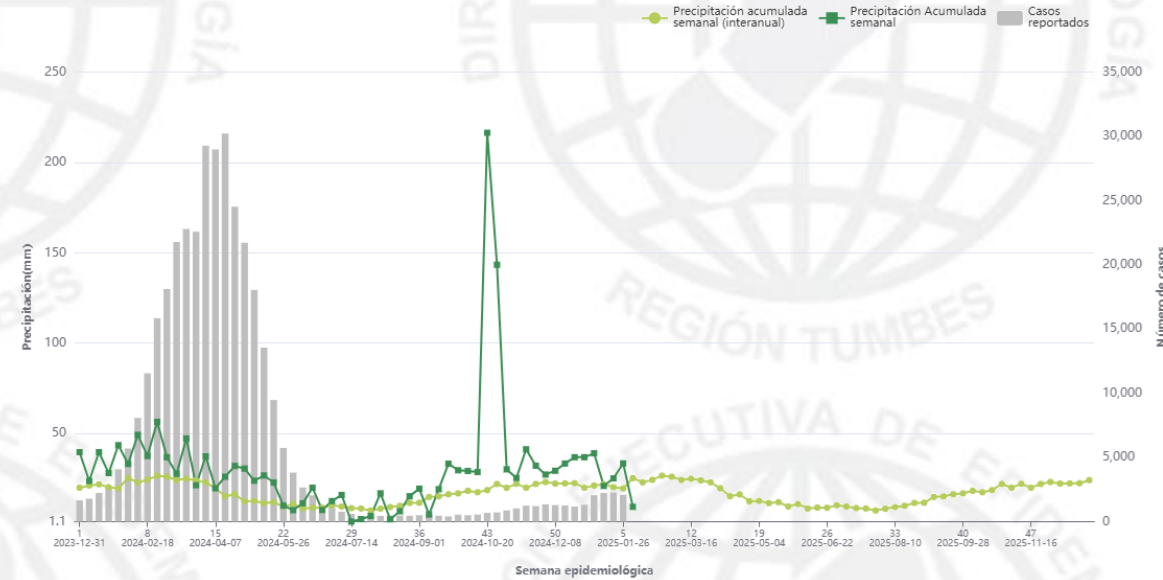

Fuente: Centro Nacional de Epidemiología, Prevención y Control de Enfermedades CDC-MINSA

Precipitación (clima): Media histórica (2001-2020) de la precipitación acumulada semanal  
Precipitación actual: Precipitación acumulada semanal  
Casos reportados: Número de casos acumulados por semana epidemiológica





PERÚ

Ministerio de Salud

Dirección Regional de Salud Tumbes

Dirección Ejecutiva de Epidemiología

# DENGUE vs VARIABLES CLIMATICAS

## Febrero 2025 - Abril 2025

Fuente: <https://www.senamhi.gob.pe/?p=pronostico-climatico>

### Precipitación

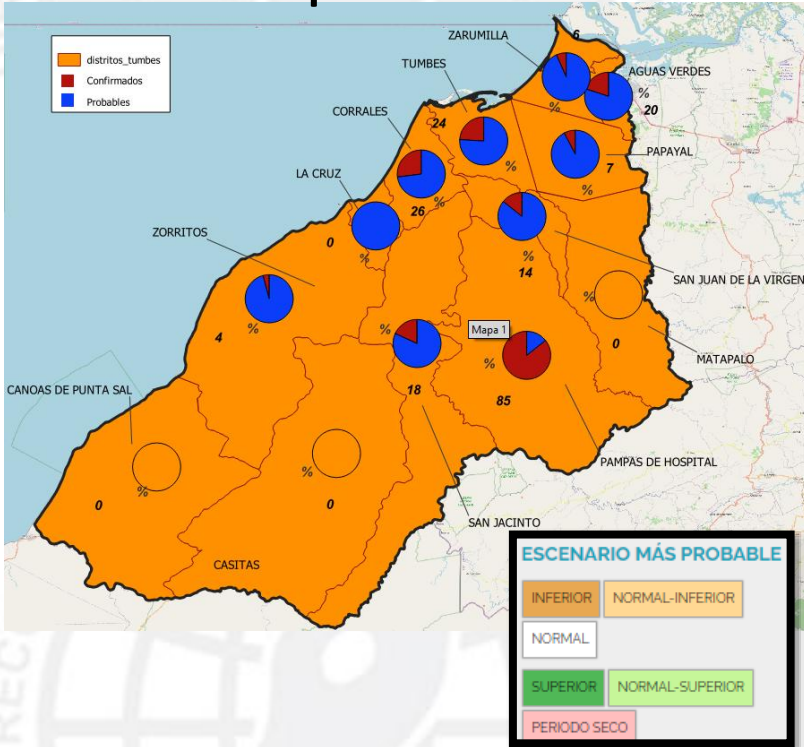

INFERIOR

Escenario más probable de lluvia "Inferior" a lo normal (inferior al percentil 33).

### Temperatura máxima

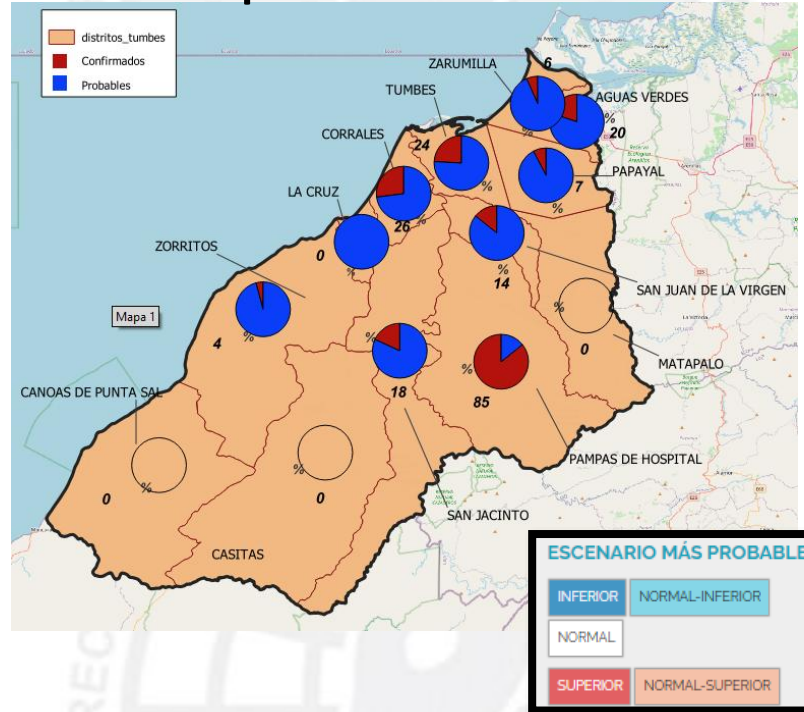

NORMAL-SUPERIOR

Cuando las probabilidades de ocurrencia de temperatura entre el escenario "Normal" (entre el percentil 66 y percentil 33) y "Superior" a lo normal (superior al percentil 66) son próximas y son las más altas.

### Temperatura mínima

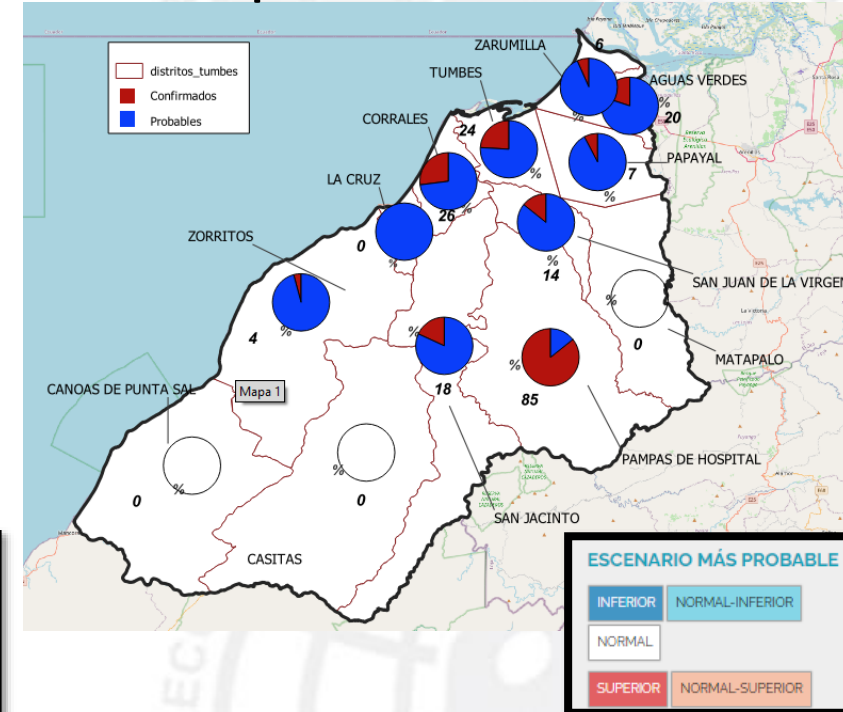

NORMAL

Escenario más probable de temperatura dentro de condiciones normales (entre el percentil 66 y percentil 33).

### DESCRIPCIÓN DE ESCENARIOS





PERÚ

Ministerio  
de Salud

Dirección Regional  
de Salud Tumbes

Dirección Ejecutiva  
de Epidemiología

# CONTROL VECTORIAL- 2025

## REGION TUMBES – SE (01-06)

# CONTROL VECTORIAL REGION TUMBES SE 01-06/2025

