



PERÚ

Ministerio de Salud

Dirección Regional de Salud Tumbes

Dirección Ejecutiva de Epidemiología

Sala Situacional Regional DENGUE

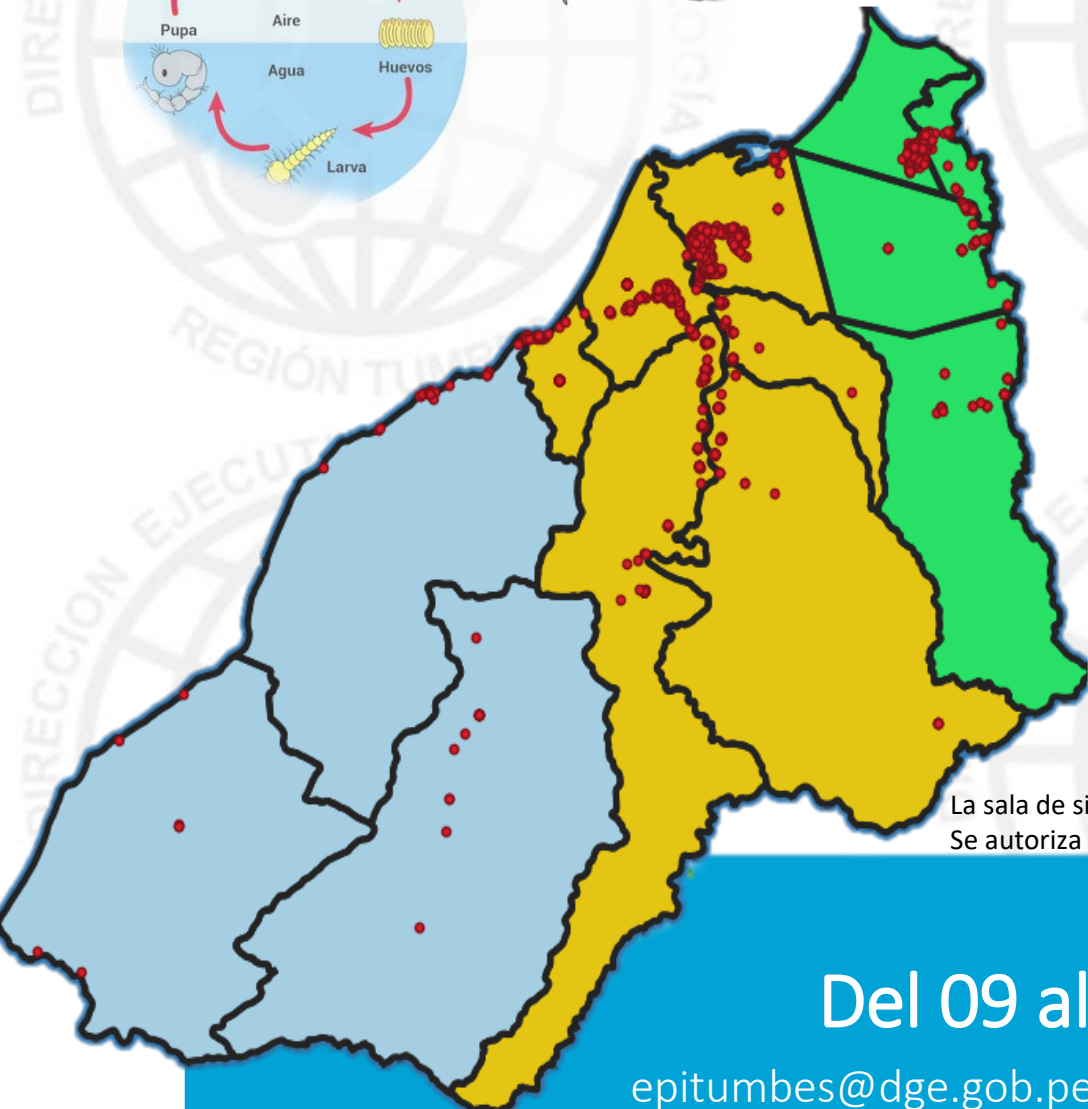
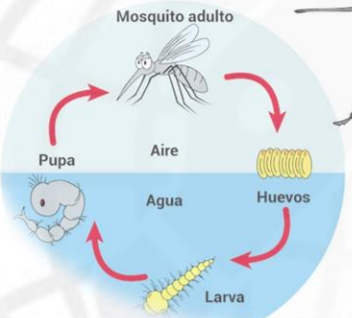

CASOS CONFIRMADOS DE MALARIA POR SEXO

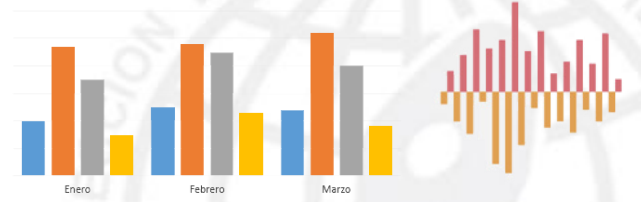
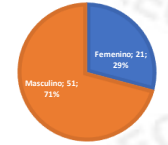

La sala de situación de Dengue es un producto de la Dirección Ejecutiva de Epidemiología de la Dirección Regional de Salud Tumbes. Se autoriza su uso total o parcial siempre y cuando se citen expresamente las fuentes de información de este producto.

Del 09 al 15 febrero 2025

epitumbes@dge.gob.pe / www.diresatumbes.gob.pe

DIRECCIÓN EJECUTIVA EPIDEMIOLOGÍA





PERÚ

Ministerio
de Salud

Dirección Regional
de Salud Tumbes

Dirección Ejecutiva
de Epidemiología

DENGUE SE (07-2025)



PERÚ

Ministerio de Salud

Dirección Regional de Salud Tumbes

Dirección Ejecutiva de Epidemiología

CANAL ENDÉMICO DE LOS CASOS DE FIEBRE POR VIRUS DENGUE – REGION TUMBES SE 01-07/2025

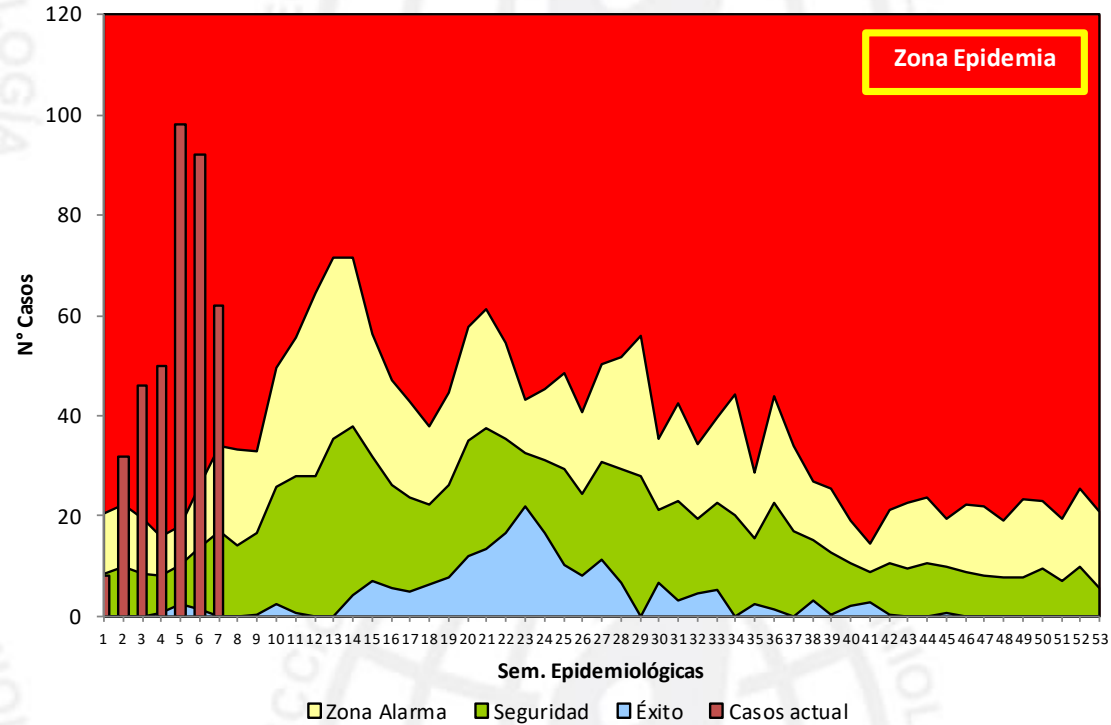

TIPO_DX	Semana Epidemiológica							Total
	1	2	3	4	5	6	7*	
Confirmados	8	22	24	29	8	4	0	95
Probables	0	10	22	21	90	88	62	293
Total	8	32	46	50	98	92	62	388
Variación % semanal		300,00	43,75	8,70	96,00	-6,12		

* No debe considerarse en análisis, debido a su variabilidad



PERÚ

Ministerio de Salud

Dirección Regional de Salud Tumbes

Dirección Ejecutiva de Epidemiología

Número de Casos de Dengue, por semana, Región Tumbes 2022-2025*

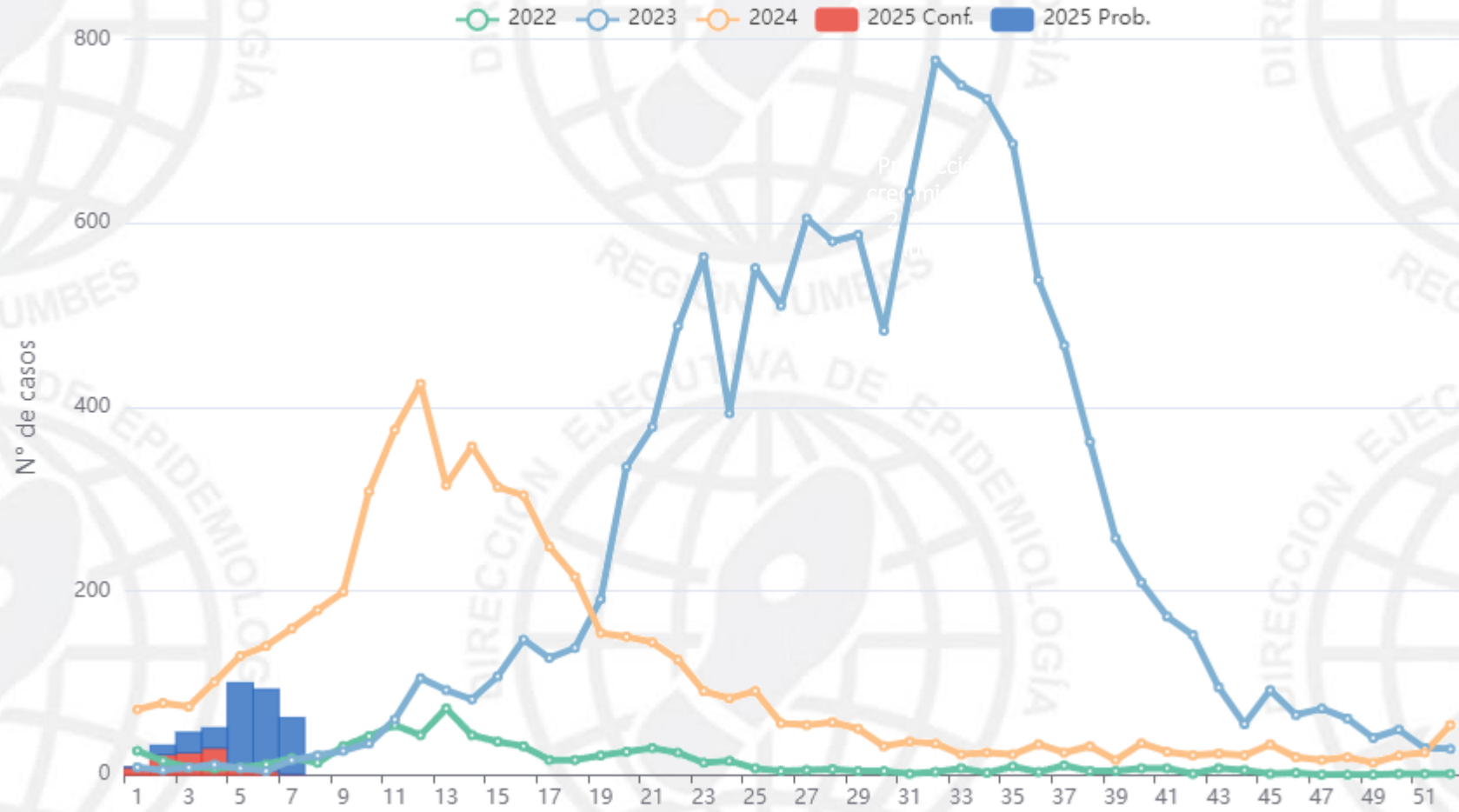

Fuente: Dirección Ejecutiva de Epidemiología - Tumbes / NotiWeb-CDC/MINSA. (*) Hasta la SE 7



PERÚ

Ministerio de Salud

Dirección Regional de Salud Tumbes

Dirección Ejecutiva de Epidemiología

Número de casos de Dengue, por semana, Tumbes 2021 - 2025*

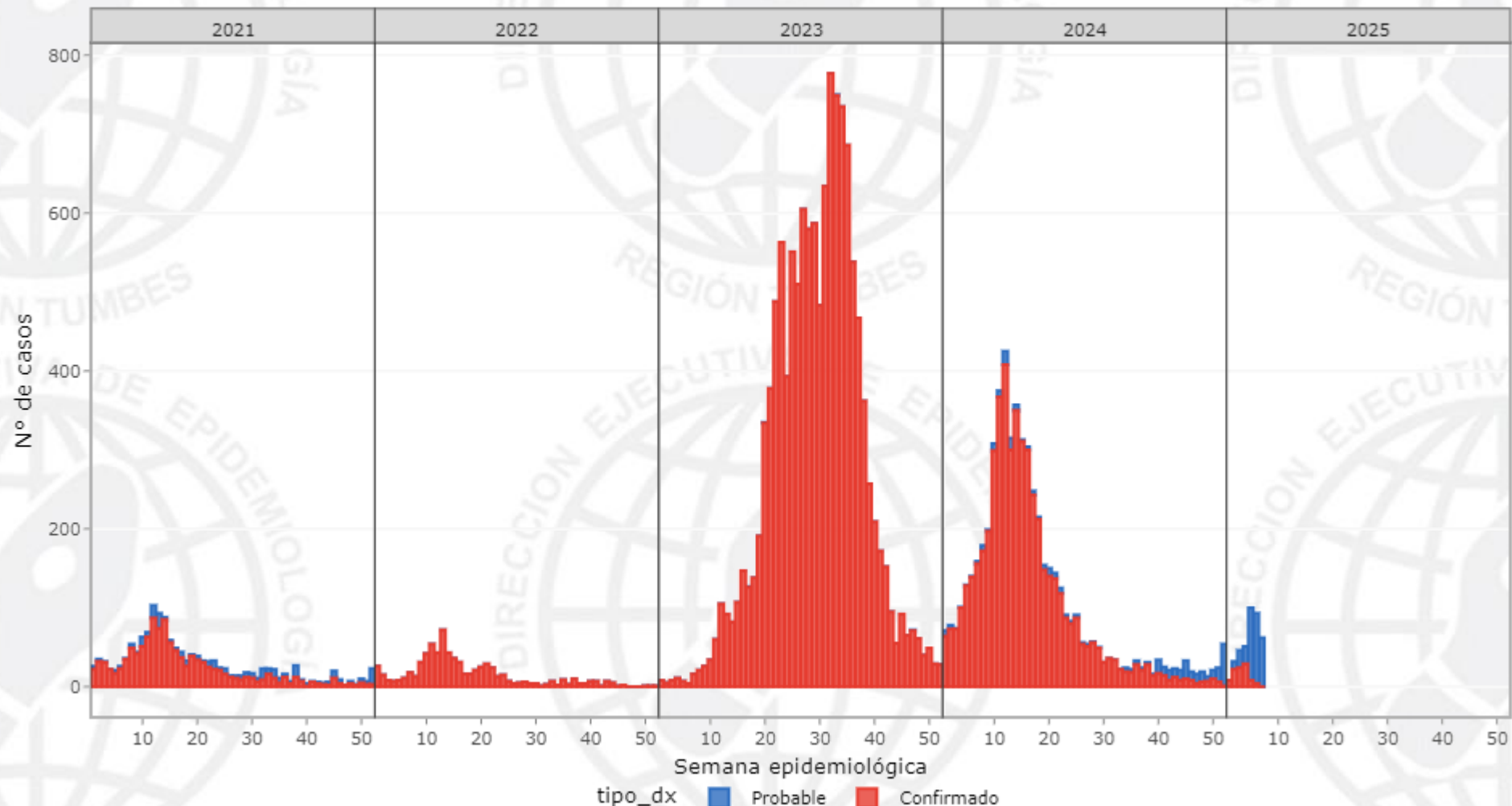

Fuente: Dirección Ejecutiva de Epidemiología - Tumbes / NotiWeb-CDC/MINSA. (*) Hasta la SE 7

**PERÚ**Ministerio
de SaludDirección Regional
de Salud TumbesDirección Ejecutiva
de Epidemiología**CASOS DE DENGUE SEGÚN DIAGNOSTICO, DISTRITO Y TIPO DE
DIAGNOSTICO SE 01-07**

CAUSAS	N_distrito	Confirmado	Probable	Total
DENGUE CON SIGNOS DE ALARMA		9	8	17
Aguas Verdes		1	0	1
Corrales		1	1	2
La Cruz		1	0	1
San Juan de la Virgen		1	0	1
Tumbes		5	5	10
Zarum illa				
DENGUE SIN SIGNOS DE ALARMA		86	285	371
Aguas Verdes		1	6	7
Corrales		16	47	63
La Cruz		0	13	13
Pampas de Hospital		6	1	7
Papayal		2	9	11
San Jacinto		2	8	10
San Juan de la Virgen		1	4	5
Tumbes		55	173	228
Zarum illa		2	3	5
Zorritos		1	21	22
Total		95	293	388

**PERÚ**Ministerio
de SaludDirección Regional
de Salud TumbesDirección Ejecutiva
de Epidemiología**Número de Casos de DENGUE según distrito, Región Tumbes 2019 – 2025***

Distrito	Total de casos años 2019-2024						Casos hasta la SE07						
	2019	2020	2021	2022	2023	2024	2019*	2020*	2021*	2022*	2023*	2024*	2025**
Tumbes	94	1806	772	202	6916	2970	1	115	130	32	13	311	238
Corrales	4	90	149	179	1521	1084	0	1	13	20	2	262	65
Zorritos	2	50	134	14	689	50	0	4	16	3	12	18	22
La Cruz	0	16	33	59	539	70	0	1	6	5	0	14	14
Papayal	2	258	24	33	387	171	0	20	2	0	16	12	11
San Jacinto	0	69	21	25	550	189	0	1	3	3	0	8	10
Aguas Verdes	74	130	8	33	318	115	0	4	0	1	3	18	8
Pampas De Hospital	126	242	152	20	502	230	0	6	17	6	1	24	7
Zarumilla	145	140	44	34	765	178	0	27	4	1	1	19	7
San Juan De La Virgen	49	98	68	83	263	417	0	8	1	17	0	26	6
Canoas De Punta Sal	0	0	14	41	180	34	0	0	1	5	8	3	0
Casitas	0	0	36	0	91	6	0	0	4	0	0	1	0
Matapalo	12	194	0	0	164	115	0	131	0	0	2	33	0
TOTAL	508	3093	1455	723	12885	5629	1	318	197	93	58	749	388



PERÚ

Ministerio
de Salud

Dirección Regional
de Salud Tumbes

Dirección Ejecutiva
de Epidemiología

Número de casos, incidencia y defunciones, Tumbes 2021-2025*

	AÑOS				
	2021*	2022*	2023*	2024*	2025**
N° de Casos*	197	93	58	749	388
Diferencia respecto al año anterior (%)	0	-52,8	-37,6	1191,4	-48,2
Incidencia por mil hab.	0,77	0,36	0,22	2,82	1,44
Defunciones*	0	0	9	1	0



PERÚ

Ministerio de Salud

Dirección Regional de Salud Tumbes

Dirección Ejecutiva de Epidemiología

Casos de Dengue por Grupos de Edad

Ciclo de vida	Frecuencia	%	T.I.A
Niño [0-11]	111	28,61%	2,15
Adolescente [12-17]	37	9,54%	1,44
Joven [18-29]	67	17,27%	1,41
Adulto [30-59]	132	34,02%	1,22
Adulto Mayor [60+]	41	10,57%	1,13
Total	388	100,00%	

Casos de Dengue según sexo y Curso de vida, (SE 01 - 7) año 2025*

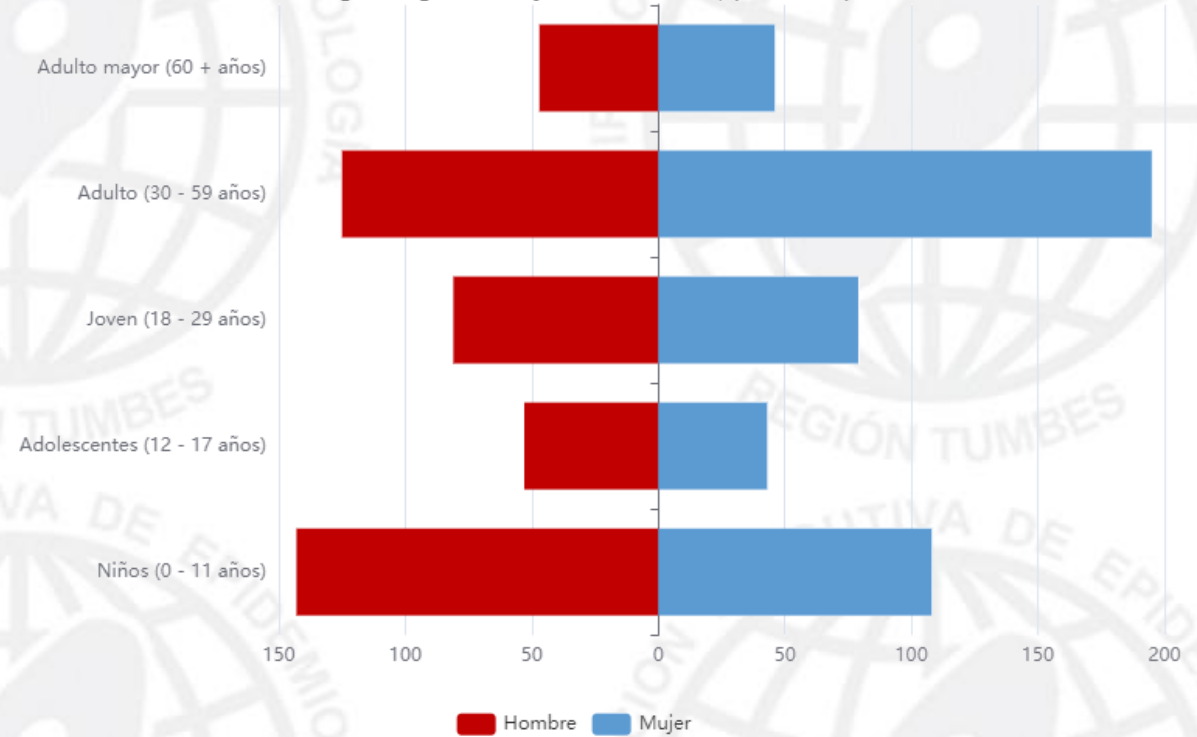

Fuente: DIRESA Tumbes/NotiWeb-CDC/MINSA - MINISTERIO DE SALUD PUBLICA/VIePi



PERÚ

Ministerio de Salud

Dirección Regional de Salud Tumbes

Dirección Ejecutiva de Epidemiología

Tasa de incidencia acumulada distrital de Dengue a la S.E. 07 Según Distrito Región Tumbes – Periodo 2024-2025*

Distritos	2024			2025			Tendencia Casos 6 últimas semanas
	casos	%	TIA 1000 Hab.	casos	%	TIA 1000 Hab.	
Corrales	262	34,98	10,03	65	16,75	2,71	
Tumbes	311	41,52	2,66	238	61,34	2,61	
La Cruz	14	1,87	1,27	14	3,61	1,12	
Zorritos	18	2,40	1,25	22	5,67	1,10	
San Jacinto	8	1,07	0,88	10	2,58	0,99	
Papayal	12	1,60	1,63	11	2,84	0,94	
San Juan De La Virgen	26	3,47	5,15	6	1,55	0,94	
Pampas De Hospital	24	3,20	3,12	7	1,80	0,81	
Aguas Verdes	18	2,40	0,91	8	2,06	0,30	
Zarumilla	19	2,54	0,71	7	1,80	0,21	
Matapalo	33	4,41	7,04	0	0,00	0,00	
Canoas De Punta Sal	3	0,40	0,37	0	0,00	0,00	
Casitas	1	0,13	0,36	0	0,00	0,00	
Región Tumbes	749	100,00	2,89	388	100,00	1,47	

Fuente: Dirección Ejecutiva de Epidemiología – Tumbes/Notiweb-CDC/MINSA (*) Hasta la SE. 07



PERÚ

Ministerio de Salud

Dirección Regional de Salud Tumbes

Dirección Ejecutiva de Epidemiología

Hospitalizados por virus de dengue por distritos y semana epidemiológica

Distrito	semana epidemiológica							Total
	1	2	3	4	5	6	7	
Corrales	0	0	0	0	1	0	0	1
Tumbes	1	2	1	3	5	5	3	20
Zarumilla	1	0	2	0	0	1	0	4
Total	2	2	3	3	6	6	3	25

Hospitalizados por virus del dengue - 2025, Región Tumbes

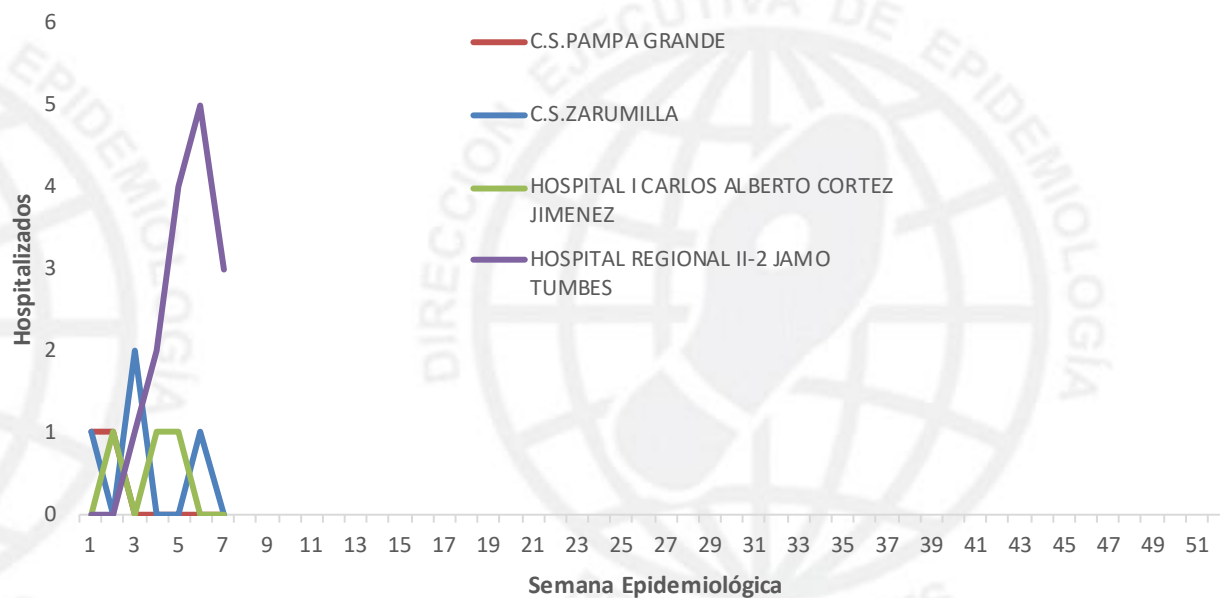

**PERÚ**

Ministerio de Salud

Dirección Regional de Salud Tumbes

Dirección Ejecutiva de Epidemiología

Casos de dengue según formas clínicas, tipo de diagnóstico, tasas y fallecidos, Región Tumbes 2025*





Distritos	Casos acumulados a la SE actual	% acum	TIA x 1000 Hab.	Casos SE 7 2025	Forma clínica						Tipo de diagnóstico				Fallecidos	Letalidad
					Dengue sin señales de alarma		Dengue con señales de alarma		Dengue grave		Confirmados		Probables			
					N°	%	N°	%	N°	%	N°	%	N°	%		
Tumbes	238	61,34	2,61	50	228	95,80	10	4,2	0	0	60	25,2	178	74,8	0	0
Corrales	65	78,09	2,71	4	63	96,92	2	3,08	0	0	17	26,2	48	73,8	0	0
Zorritos	22	83,76	1,1	1	22	100,00	0	0	0	0	1	4,5	21	95,5	0	0
La Cruz	14	87,37	1,12	0	13	92,86	1	7,14	0	0	1	7,1	13	92,9	0	0
Papayal	11	90,21	0,94	1	11	100,00	0	0	0	0	2	18,2	9	81,8	0	0
San Jacinto	10	92,78	0,99	0	10	100,00	0	0	0	0	2	20	8	80	0	0
Aguas Verdes	8	94,85	0,3	5	7	87,50	1	12,5	0	0	2	25	6	75	0	0
Pampas De Hospital	7	96,65	0,81	0	7	100,00	0	0	0	0	6	85,7	1	14,3	0	0
Zarumilla	7	98,45	0,21	1	5	71,43	2	28,57	0	0	2	28,6	5	71,4	0	0
San Juan De La Virgen	6	100,00	0,94	0	5	83,33	1	16,67	0	0	2	33,3	4	66,7	0	0
Matapalo	0	100,00	0	0	0	0,00	0	0	0	0	0	0	0	0	0	0
Canoas De Punta Sal	0	100,00	0	0	0	0,00	0	0	0	0	0	0	0	0	0	0
Casitas	0	100	0	0	0	0,00	0	0	0	0	0	0	0	0	0	0
Total	388		1,44	62	371	95,62	17	4,38	0	0	95	24,5	293	75,5	0	0

MAPAS DE RIESGO DE FIEBRE POR VIRUS DENGUE EN LA REGION TUMBES – SE 01-06/2025

Mapa de Riesgo SE 01-07/2025 de Dengue - Región Tumbes







RIESGO DE TRANSMISIÓN x 1000 Hab.

Sin Riesgo	0	0	
Bajo Riesgo	0,01	0,91	
Mediano Riesgo	0,92	1,81	
Alto Riesgo	1,82	2,71	

Mapa de Riesgo según 06 últimas semanas epidemiológicas (01-06/2025) de Dengue - Región Tumbes



RIESGO DE TRANSMISIÓN x 1000 Hab.

Sin Riesgo	0,00	0,00	
Bajo Riesgo	0,01	0,70	
Mediano Riesgo	0,70	1,38	
Alto Riesgo	1,38	2,06	



PERÚ

Ministerio
de Salud

Dirección Regional
de Salud Tumbes

Dirección Ejecutiva
de Epidemiología

DENGUE vs VARIABLES CLIMATICAS 2025

REGION TUMBES – SE (01-07)



PERÚ

Ministerio de Salud

Dirección Regional de Salud Tumbes

Dirección Ejecutiva de Epidemiología

DENGUE vs VARIABLES CLIMATICAS

Perú
Temperatura media
Dengue 2024-2025

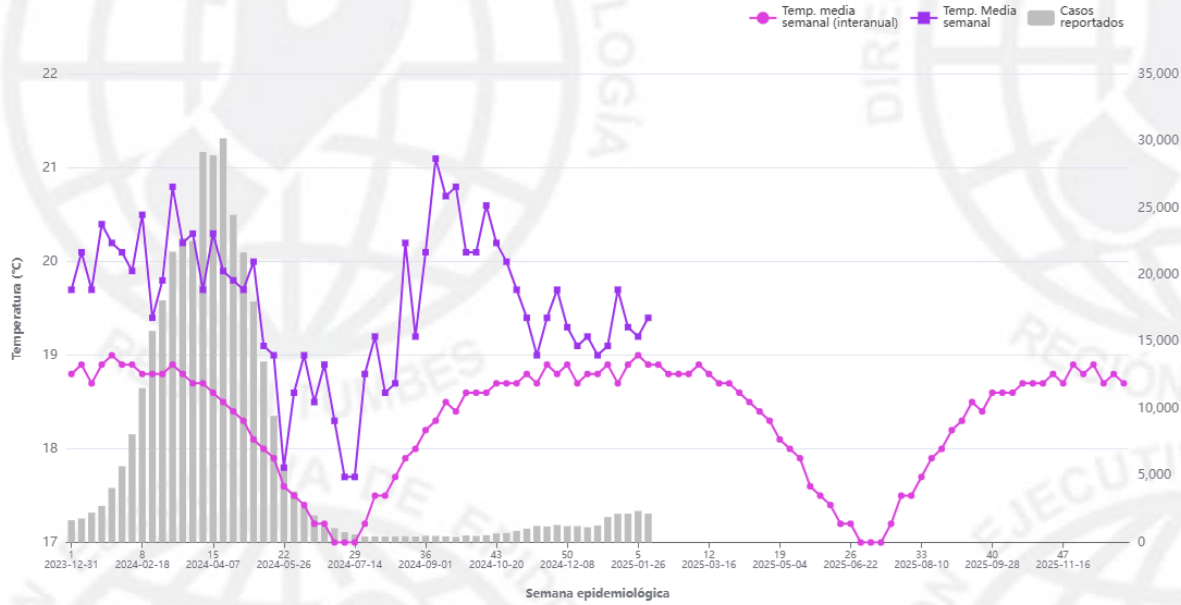

Fuente: Centro Nacional de Epidemiología, Prevención y Control de Enfermedades CDC-MINSA

Tmedia (clima): Media histórica (2001-2020) de la temperatura media semanal
Tmedia actual: Temperatura media semanal
Casos reportados: Número de casos acumulados por semana epidemiológica

Perú
Precipitación
Dengue2024-2025

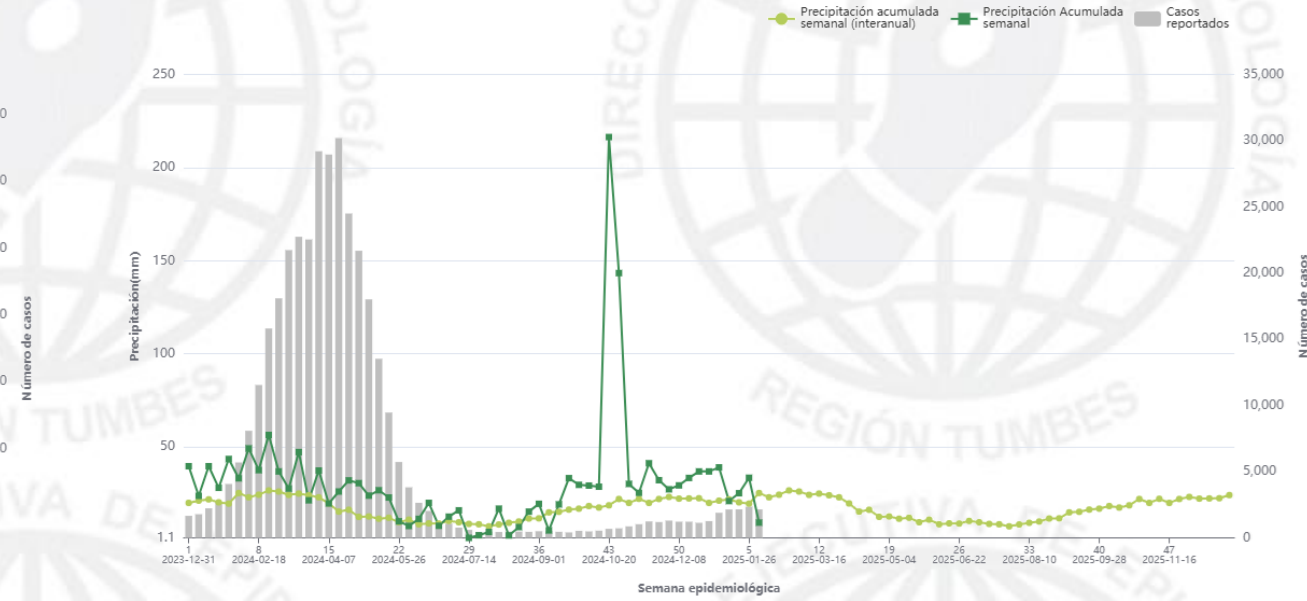

Fuente: Centro Nacional de Epidemiología, Prevención y Control de Enfermedades CDC-MINSA

Precipitación (clima): Media histórica (2001-2020) de la precipitación acumulada semanal
Precipitación actual: Precipitación acumulada semanal
Casos reportados: Número de casos acumulados por semana epidemiológica



PERÚ

Ministerio de Salud

Dirección Regional de Salud Tumbes

Dirección Ejecutiva de Epidemiología

DENGUE vs VARIABLES CLIMATICAS

Febrero 2025 - Abril 2025

Fuente: <https://www.senamhi.gob.pe/?p=pronostico-climatico>

Precipitación

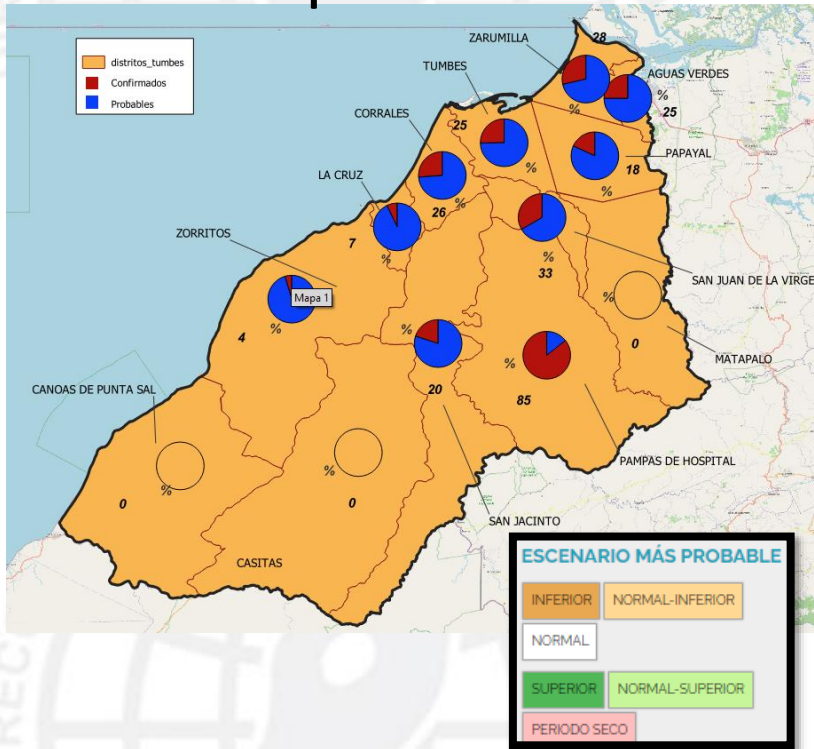

Temperatura máxima

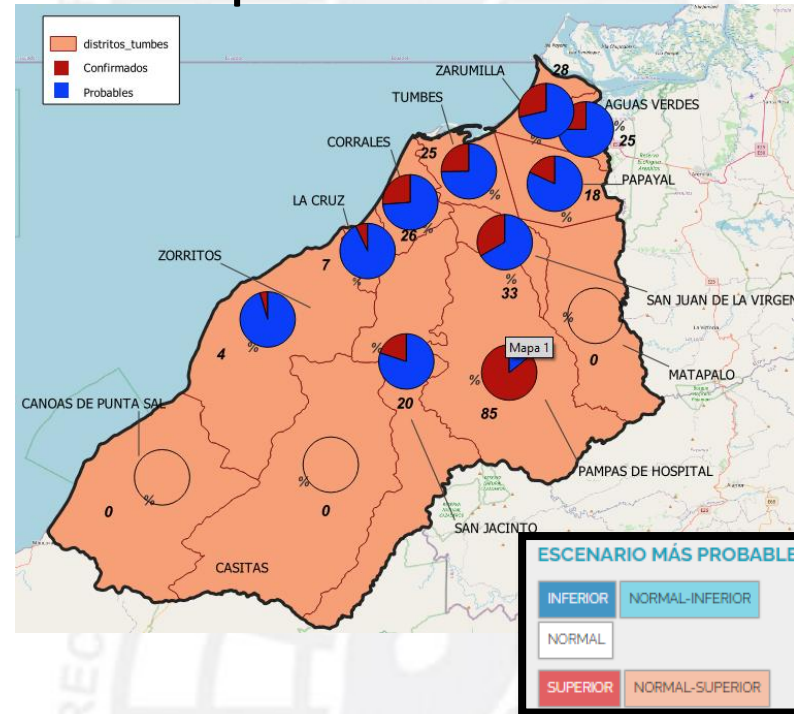

Temperatura mínima

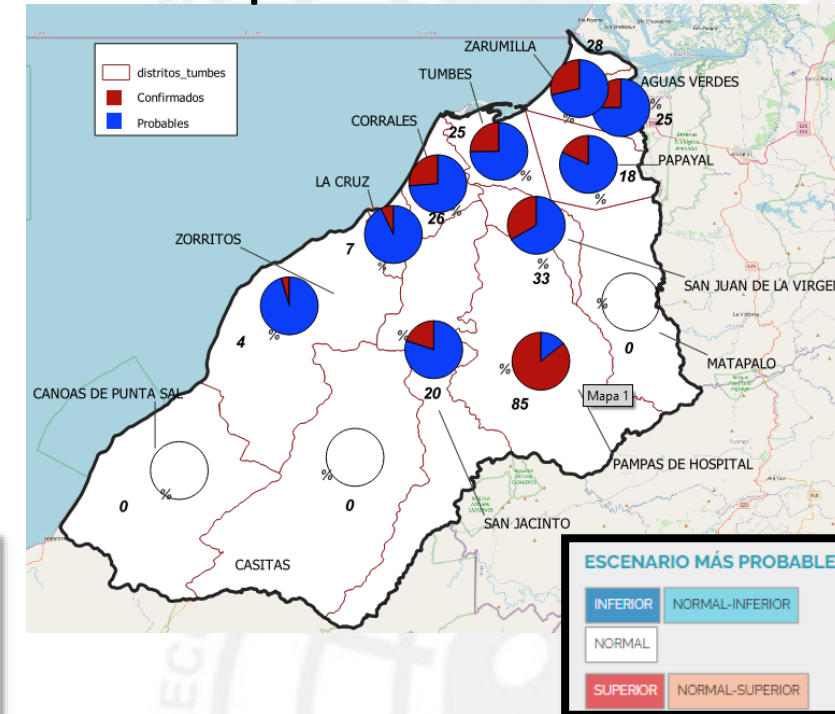

DESCRIPCIÓN DE ESCENARIOS

INFERIOR

Escenario más probable de lluvia "Inferior" a lo normal (inferior al percentil 33).

NORMAL-SUPERIOR

Cuando las probabilidades de ocurrencia de temperatura entre el escenario "Normal" (entre el percentil 66 y percentil 33) y "Superior" a lo normal (superior al percentil 66) son las más altas.

NORMAL

Escenario más probable de temperatura dentro de condiciones normales (entre el percentil 66 y percentil 33).



PERÚ

Ministerio
de Salud

Dirección Regional
de Salud Tumbes

Dirección Ejecutiva
de Epidemiología

CONTROL INTEGRADO DEL DENGUE- 2025

REGION TUMBES – SE (01-07)

CONTROL INTEGRADO DEL DENGUE REGION TUMBES SE 01-07/2025 – MAPA DE CALOR

Distrito Corrales

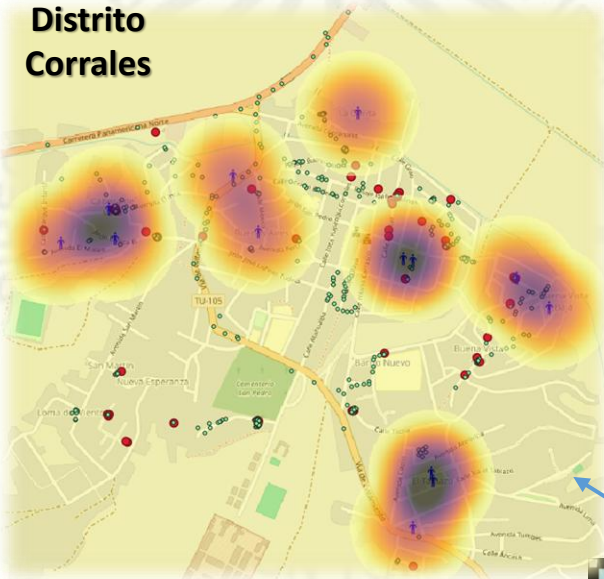

Distrito - Tumbes

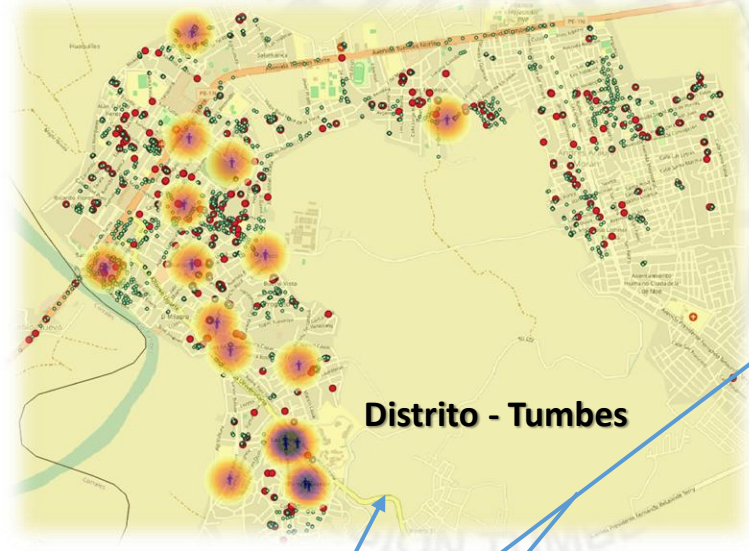

Distrito Zarumilla

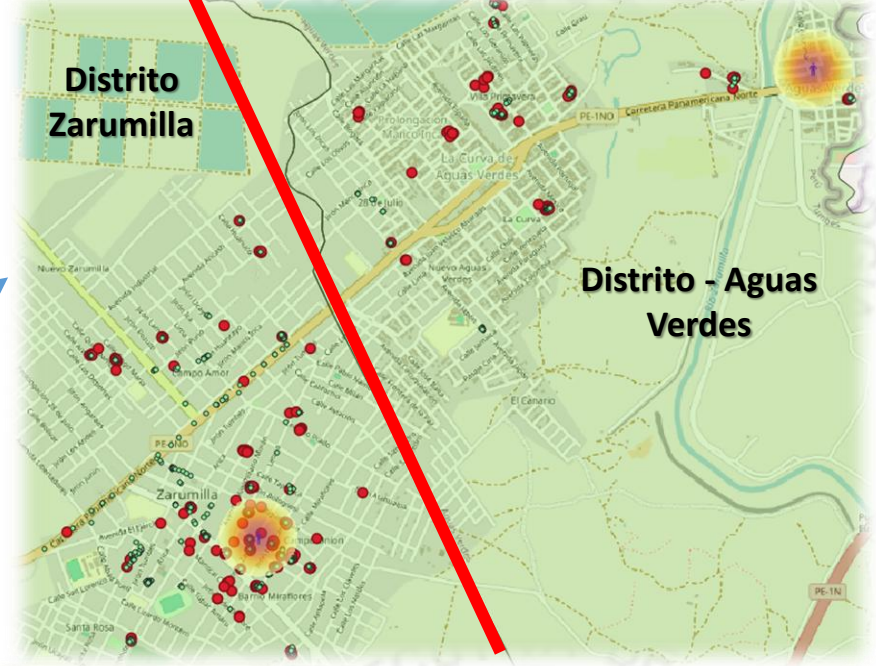

Distrito - Aguas Verdes

Centro poblado La Palma



Indicador prevalencia a un radio de 200 mts.

Distrito San Juan de la Virgen

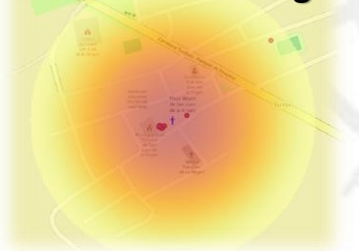

Centro poblado El Limón

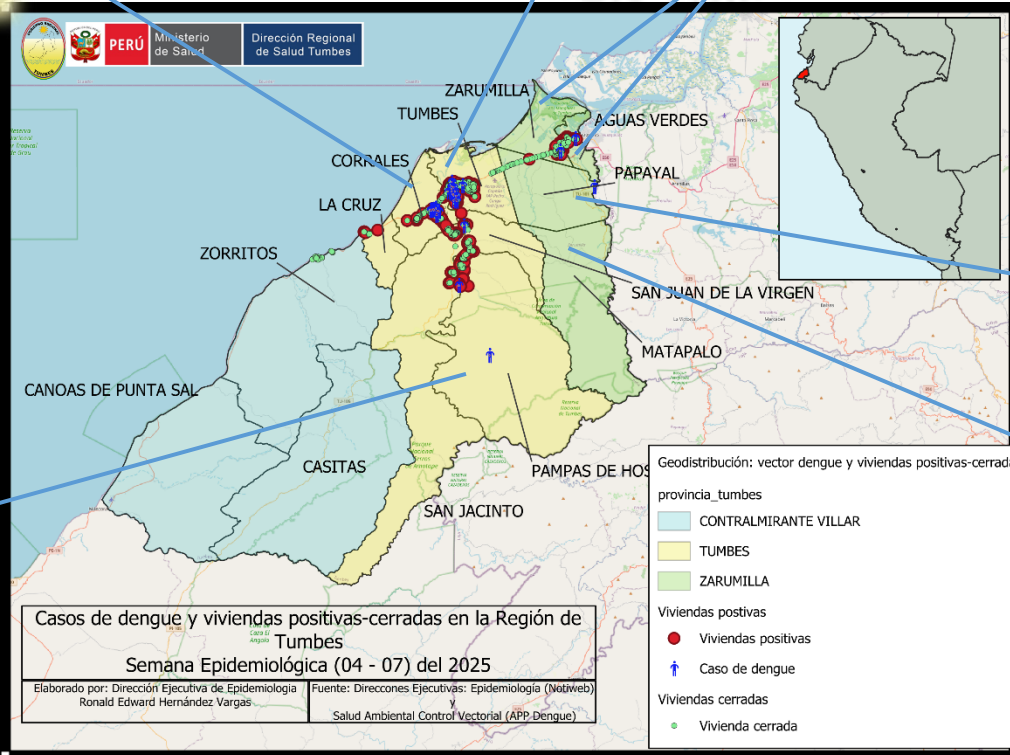

- Geodistribución: vector dengue y viviendas positivas-cerradas
- Viviendas positivas
 - Caso de dengue
 - Viviendas cerradas
 - Vivienda cerrada

FUENTE: APP DENGUE – DIRESA TUMBES