



PERÚ

Ministerio de Salud

Dirección Regional de Salud Tumbes

Dirección Ejecutiva de Epidemiología

Sala Situacional Regional DENGUE

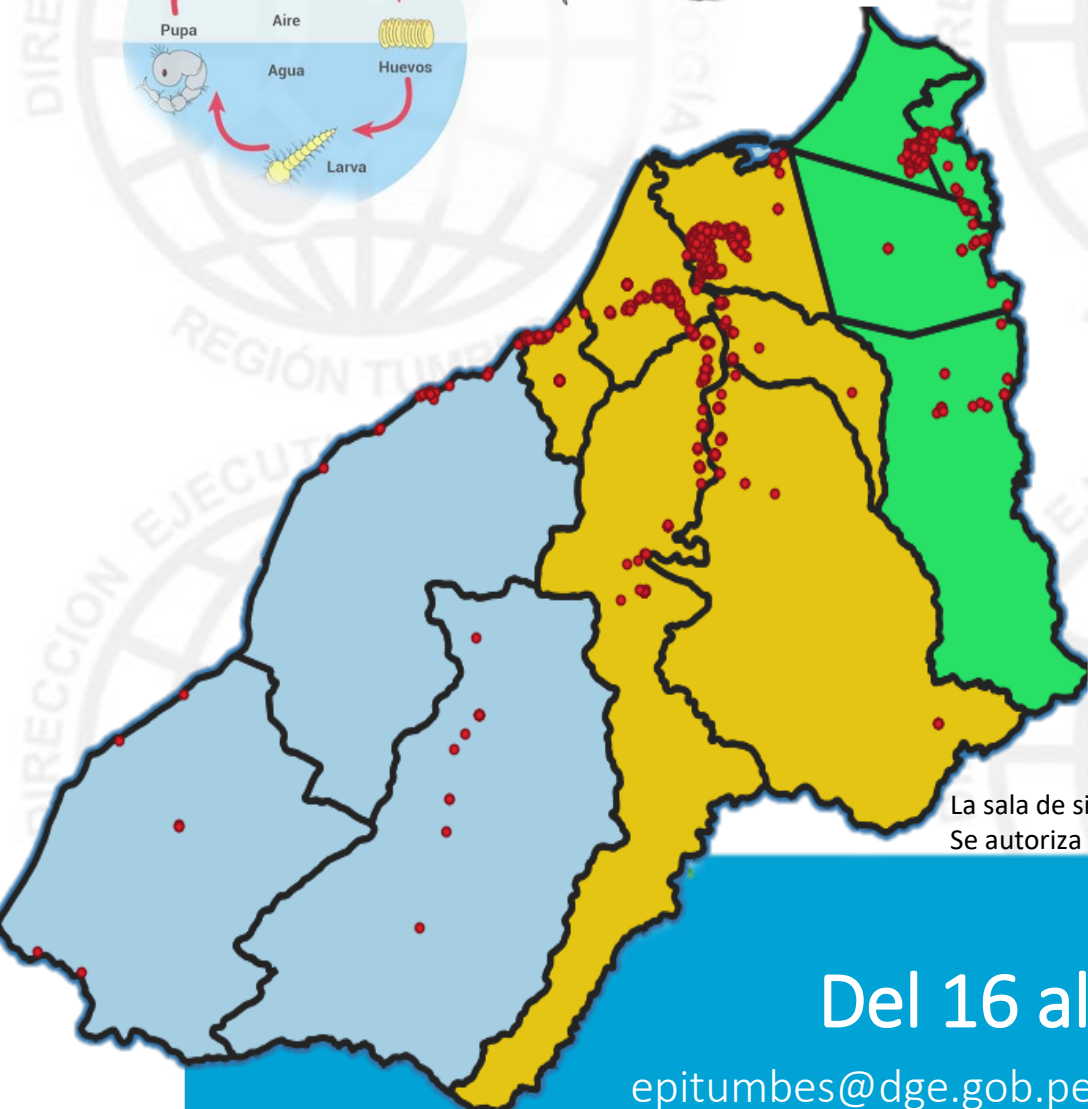
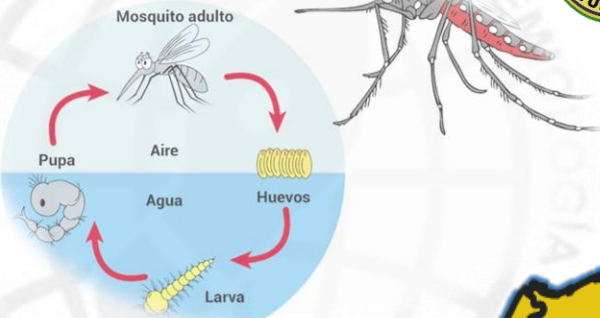

CASOS CONFIRMADOS DE MALARIA POR SEXO

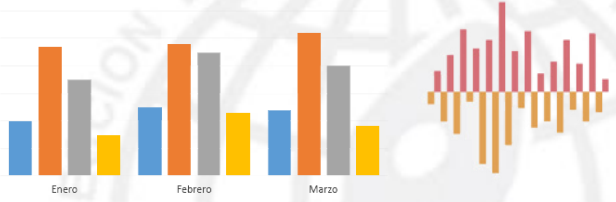
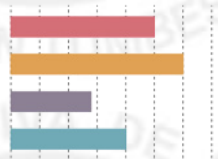
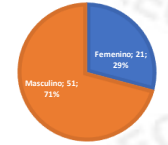

La sala de situación de Dengue es un producto de la Dirección Ejecutiva de Epidemiología de la Dirección Regional de Salud Tumbes. Se autoriza su uso total o parcial siempre y cuando se citen expresamente las fuentes de información de este producto.

Del 16 al 22 febrero 2025

epitumbes@dge.gob.pe / www.diresatumbes.gob.pe

DIRECCIÓN EJECUTIVA EPIDEMIOLOGÍA





PERÚ

Ministerio
de Salud

Dirección Regional
de Salud Tumbes

Dirección Ejecutiva
de Epidemiología

DENGUE SE (08-2025)



PERÚ

Ministerio de Salud

Dirección Regional de Salud Tumbes

Dirección Ejecutiva de Epidemiología

CANAL ENDÉMICO DE LOS CASOS DE FIEBRE POR VIRUS DENGUE – REGION TUMBES SE 01-08/2025

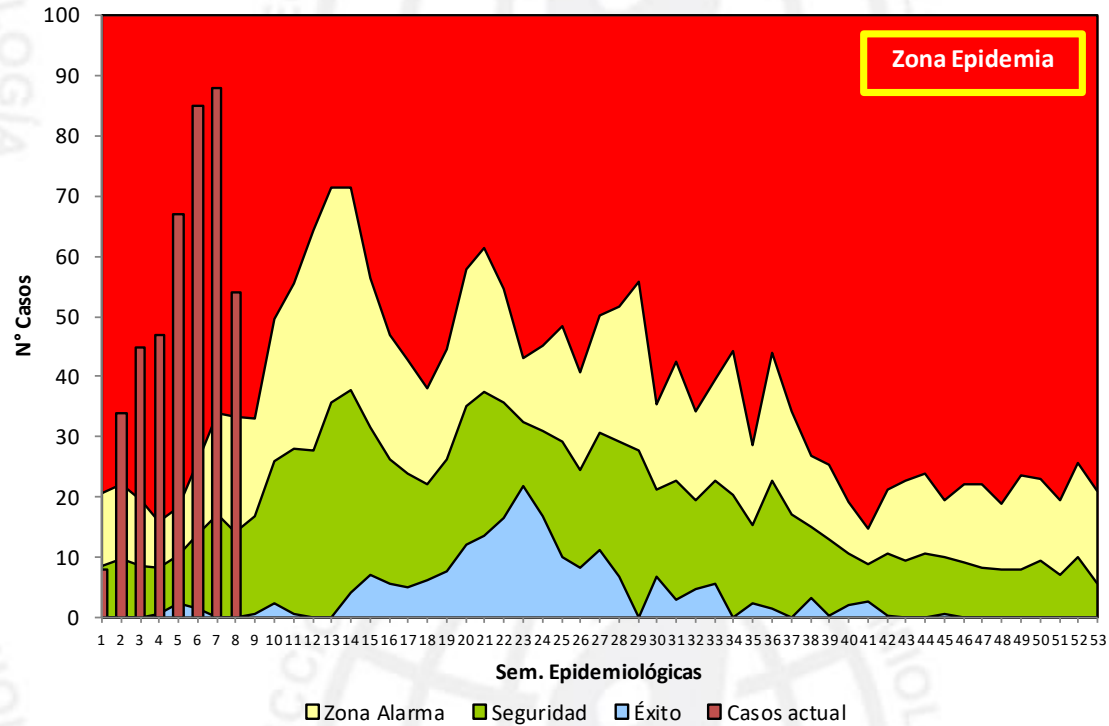

TIPO_DX	Semana Epidemiológica								Total
	1	2	3	4	5	6	7	8*	
Confirmados	8	22	25	32	10	5	3	2	107
Probables	0	12	20	15	57	80	85	52	321
Total	8	34	45	47	67	85	88	54	428
Variación % semanal		325,00	32,35	4,44	42,55	26,87	3,53		

* No debe considerarse en análisis, debido a su variabilidad



PERÚ

Ministerio de Salud

Dirección Regional de Salud Tumbes

Dirección Ejecutiva de Epidemiología

Número de Casos de Dengue, por semana, Región Tumbes 2022-2025*

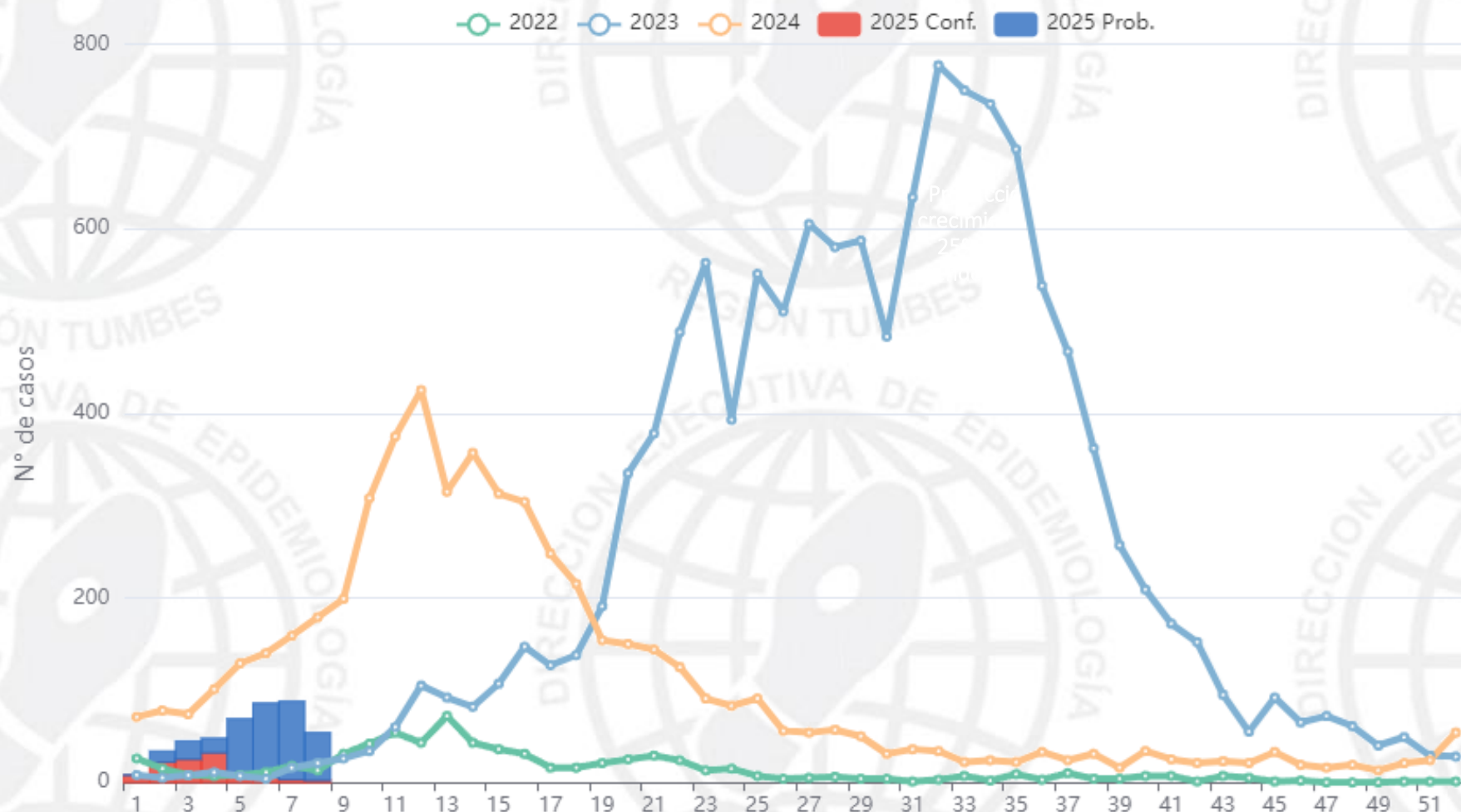

Fuente: Dirección Ejecutiva de Epidemiología - Tumbes / NotiWeb-CDC/MINSA. (*) Hasta la SE 8



PERÚ

Ministerio de Salud

Dirección Regional de Salud Tumbes

Dirección Ejecutiva de Epidemiología

Número de casos de Dengue, por semana, Tumbes 2021 - 2025*

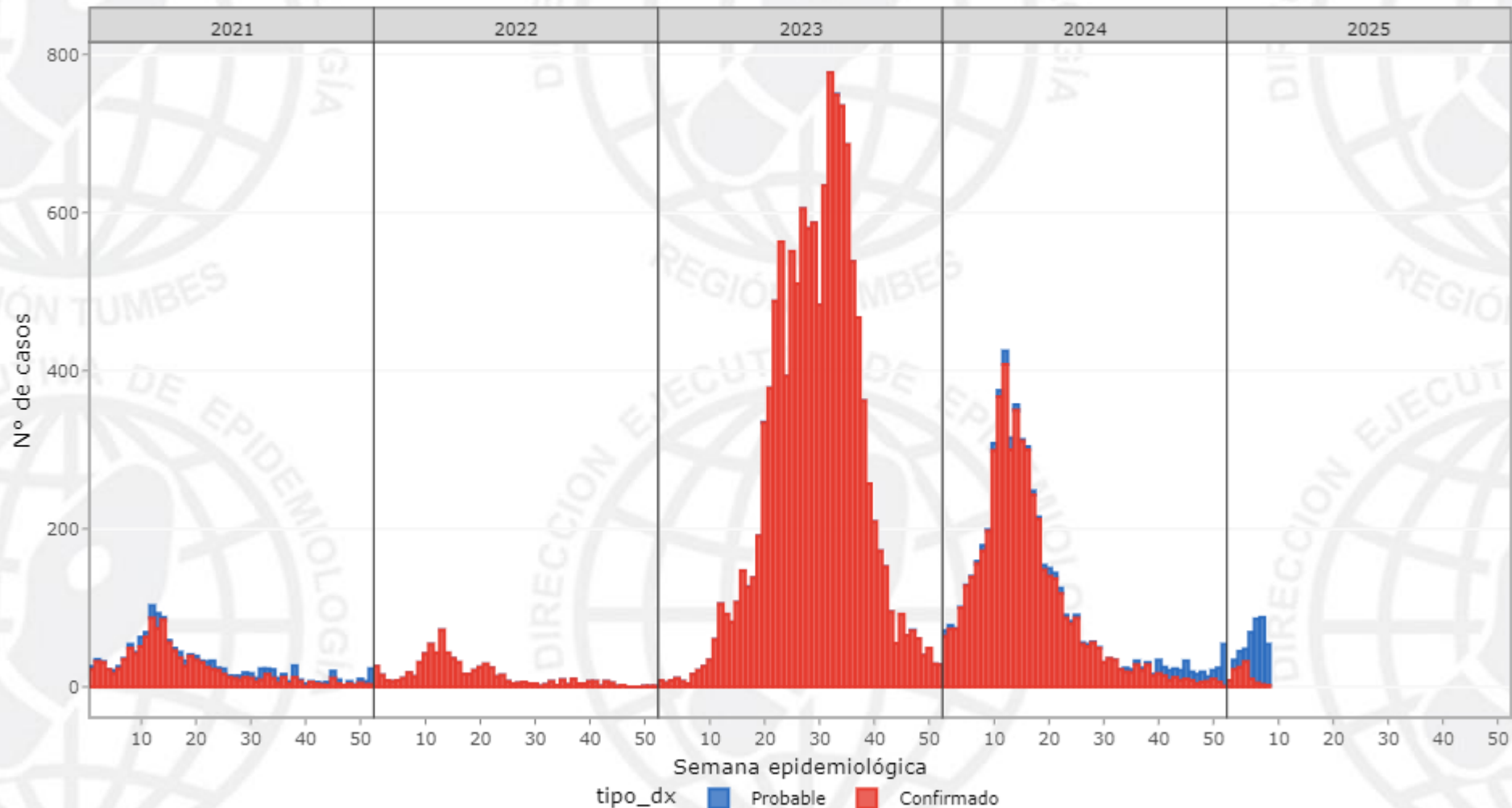

Fuente: Dirección Ejecutiva de Epidemiología - Tumbes / NotiWeb-CDC/MINSA. (*) Hasta la SE 8

**PERÚ**Ministerio
de SaludDirección Regional
de Salud TumbesDirección Ejecutiva
de Epidemiología**CASOS DE DENGUE SEGÚN DIAGNOSTICO, DISTRITO Y TIPO DE
DIAGNOSTICO SE 01-08**

CAUSAS	N_distrito	Confirmado	Probable	Total
DENGUE CON SIGNOS DE ALARMA		9	14	23
Aguas Verdes		1	0	1
Corrales		1	1	2
La Cruz		1	0	1
San Juan de la Virgen		1	0	1
Tumbes		5	13	18
DENGUE SIN SIGNOS DE ALARMA		98	307	405
Aguas Verdes		1	1	2
Canoas de Punta Sal		1	2	3
Corrales		16	60	76
La Cruz		0	10	10
Pampas de Hospital		6	2	8
Papayal		2	2	4
San Jacinto		2	7	9
San Juan de la Virgen		10	6	16
Tumbes		57	183	240
Zarum illa		2	3	5
Zorritos		1	31	32
Total		107	321	428

**PERÚ**Ministerio
de SaludDirección Regional
de Salud TumbesDirección Ejecutiva
de Epidemiología**Número de Casos de DENGUE según distrito, Región Tumbes 2019 – 2025***

Distrito	Total de casos años 2019-2024						Casos hasta la SE08						
	2019	2020	2021	2022	2023	2024	2019*	2020*	2021*	2022*	2023*	2024*	2025**
TUMBES	94	1806	772	202	6916	2970	1	130	150	36	14	417	258
CORRALES	4	90	149	179	1521	1084	0	1	27	26	11	281	78
ZORRITOS	2	50	134	14	689	50	0	7	18	4	13	18	32
SAN JUAN DE LA VIRGEN	49	98	68	83	263	417	0	8	1	19	1	39	17
LA CRUZ	0	16	33	59	539	70	0	1	10	5	0	15	11
SAN JACINTO	0	69	21	25	550	189	0	1	12	3	0	10	9
PAMPAS DE HOSPITAL	126	242	152	20	502	230	0	8	22	6	2	33	8
ZARUMILLA	145	140	44	34	765	178	0	32	4	1	1	25	5
PAPAYAL	2	258	24	33	387	171	0	33	2	0	20	21	4
AGUAS VERDES	74	130	8	33	318	115	0	9	0	1	7	20	3
CANOAS DE PUNTA SAL	0	0	14	41	180	34	0	0	1	5	8	3	3
CASITAS	0	0	36	0	91	6	0	0	4	0	0	1	0
MATAPALO	12	194	0	0	164	115	0	149	0	0	2	45	0
TOTAL	508	3093	1455	723	12885	5629	1	379	251	106	79	928	428



PERÚ

Ministerio
de Salud

Dirección Regional
de Salud Tumbes

Dirección Ejecutiva
de Epidemiología

Número de casos, incidencia y defunciones, Tumbes 2021-2025*

	AÑOS				
	2021*	2022*	2023*	2024*	2025**
N° de Casos*	251	106	79	928	428
Diferencia respecto al año anterior (%)	0	-57,8	-25,5	1074,7	-53,9
Incidencia por mil hab.	0,98	0,41	0,3	3,49	1,59
Defunciones*	0	0	9	1	0



PERÚ

Ministerio de Salud

Dirección Regional de Salud Tumbes

Dirección Ejecutiva de Epidemiología

Casos de Dengue por Grupos de Edad

Ciclo de vida	Frecuencia	%	T.I.A
Niño [0-11]	114	26,64%	2,21
Adolescente [12-17]	45	10,51%	1,75
Joven [18-29]	78	18,22%	1,64
Adulto [30-59]	142	33,18%	1,32
Adulto Mayor [60+]	49	11,45%	1,35
Total	428	100,00%	

Casos de Dengue según sexo y Curso de vida, (SE 01 - 8) año 2025*

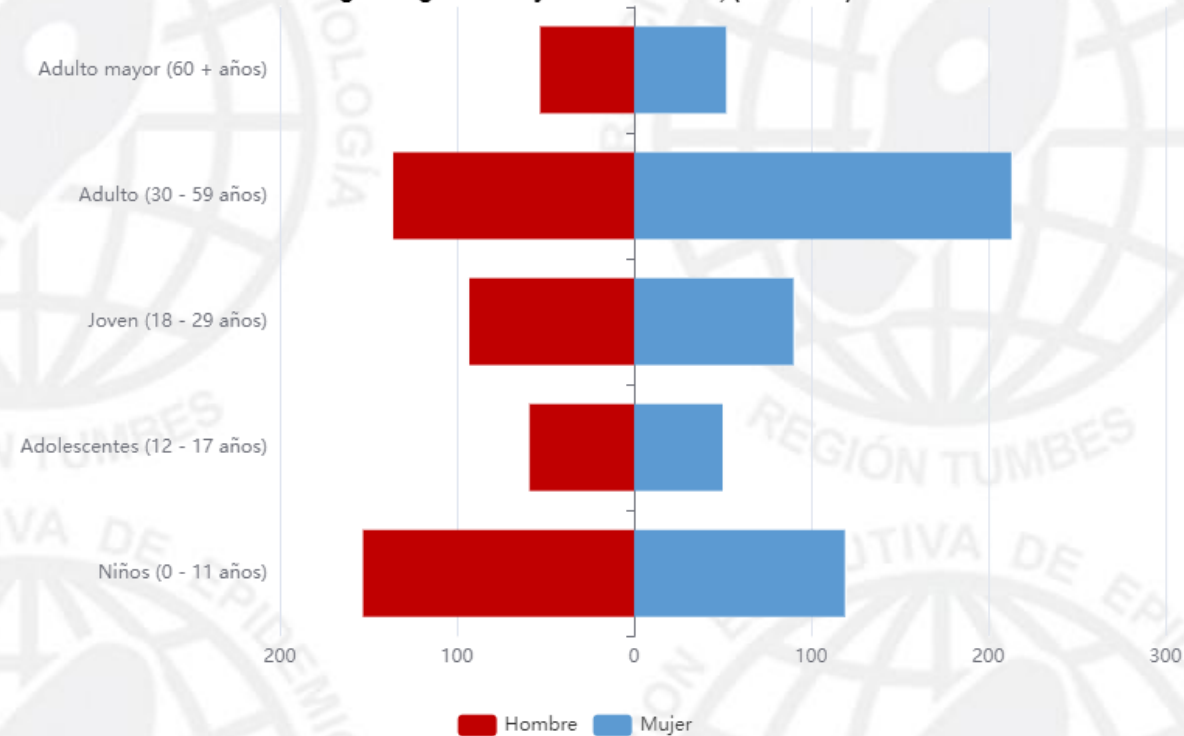

Fuente: DIRESA Tumbes/NotiWeb-CDC/MINSA - MINISTERIO DE SALUD PUBLICA/VIePi



PERÚ

Ministerio de Salud

Dirección Regional de Salud Tumbes

Dirección Ejecutiva de Epidemiología

Tasa de incidencia acumulada distrital de Dengue a la S.E. 08 Según Distrito Región Tumbes – Periodo 2024-2025*

Distritos	2024			2025			Tendencia Casos 6 últimas semanas
	casos	%	TIA 1000 Hab.	casos	%	TIA 1000 Hab.	
Corrales	281	30,28	10,76	78	18,22	3,25	
Tumbes	417	44,94	3,57	258	60,28	2,83	
San Juan De La Virgen	39	4,20	7,72	17	3,97	2,66	
Zorritos	18	1,94	1,25	32	7,48	1,60	
Pampas De Hospital	33	3,56	4,29	8	1,87	0,92	
San Jacinto	10	1,08	1,10	9	2,10	0,89	
La Cruz	15	1,62	1,36	11	2,57	0,88	
Papayal	21	2,26	2,86	4	0,93	0,34	
Canoas De Punta Sal	3	0,32	0,37	3	0,70	0,30	
Zarumilla	25	2,69	0,94	5	1,17	0,15	
Aguas Verdes	20	2,16	1,01	3	0,70	0,11	
Matapalo	45	4,85	9,60	0	0,00	0,00	
Casitas	1	0,11	0,36	0	0,00	0,00	
Región Tumbes	928	100,00	3,58	428	100,00	1,63	

Fuente: Dirección Ejecutiva de Epidemiología – Tumbes/Notiweb-CDC/MINSA (*) Hasta la SE. 08



PERÚ

Ministerio de Salud

Dirección Regional de Salud Tumbes

Dirección Ejecutiva de Epidemiología

Hospitalizados por virus de dengue por distritos y semana epidemiológica

Distrito	semana epidemiológica								Total
	1	2	3	4	5	6	7	8	
Corrales	0	0	0	0	1	0	1	0	2
Tumbes	1	2	1	3	5	5	4	8	29
Zarumilla	1	0	2	0	0	1	0	0	4
Total	2	2	3	3	6	6	5	8	35

Hospitalizados por virus del dengue - 2025, Región Tumbes

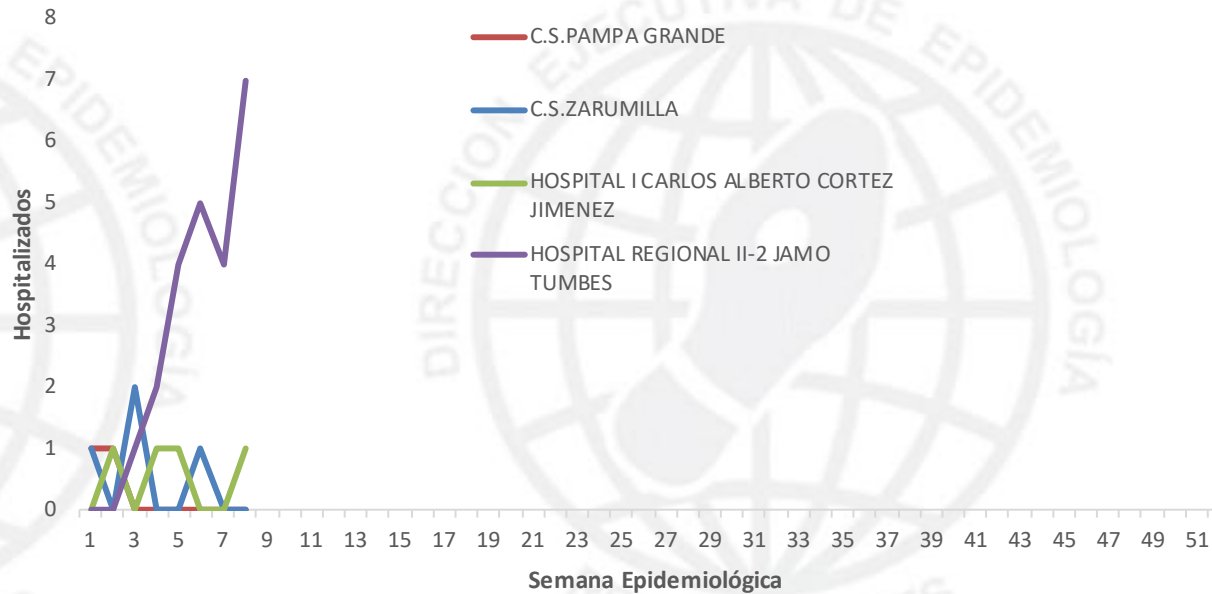



PERÚ

Ministerio de Salud

Dirección Regional de Salud Tumbes

Dirección Ejecutiva de Epidemiología

Casos de dengue según formas clínicas, tipo de diagnóstico, tasas y fallecidos, Región Tumbes 2025*

Distritos	Casos acumulados a la SE actual	% acum	TIA x 1000 Hab.	Casos SE 8 2025	Forma clínica						Tipo de diagnóstico				Fallecidos	Letalidad
					Dengue sin señales de alarma		Dengue con señales de alarma		Dengue grave		Confirmados		Probables			
					N°	%	N°	%	N°	%	N°	%	N°	%		
Tumbes	258	60,28	2,83	37	240	93,02	18	6,98	0	0	62	24	196	76	0	0
Corrales	78	78,50	3,25	7	76	97,44	2	2,56	0	0	17	21,8	61	78,2	0	0
Zorritos	32	85,98	1,6	7	32	100,00	0	0	0	0	1	3,1	31	96,9	0	0
San Juan De La Virgen	17	89,95	2,66	1	16	94,12	1	5,88	0	0	11	64,7	6	35,3	0	0
La Cruz	11	92,52	0,88	0	10	90,91	1	9,09	0	0	1	9,1	10	90,9	0	0
San Jacinto	9	94,63	0,89	0	9	100,00	0	0	0	0	2	22,2	7	77,8	0	0
Pampas De Hospital	8	96,50	0,92	0	8	100,00	0	0	0	0	6	75	2	25	0	0
Zarumilla	5	97,66	0,15	0	5	100,00	0	0	0	0	2	40	3	60	0	0
Papayal	4	98,60	0,34	0	4	100,00	0	0	0	0	2	50	2	50	0	0
Aguas Verdes	3	99,30	0,11	1	2	66,67	1	33,33	0	0	2	66,7	1	33,3	0	0
Canoas De Punta Sal	3	100,00	0,3	1	3	100,00	0	0	0	0	1	33,3	2	66,7	0	0
Matapalo	0	100,00	0	0	0	0,00	0	0	0	0	0	0	0	0	0	0
Casitas	0	100	0	0	0	0,00	0	0	0	0	0	0	0	0	0	0
Total	428		1,59	54	405	94,63	23	5,37	0	0	107	25	321	75	0	0

Fuente: Dirección Ejecutiva de Epidemiología – Tumbes/Notiweb-CDC/MINSA (*) Hasta la SE. 08

MAPAS DE RIESGO DE FIEBRE POR VIRUS DENGUE EN LA REGION TUMBES – SE 01-08/2025

Mapa de Riesgo SE 01-08/2025 de Dengue - Región Tumbes



Mapa de Riesgo según 06 últimas semanas epidemiológicas (02-07/2025) de Dengue - Región Tumbes

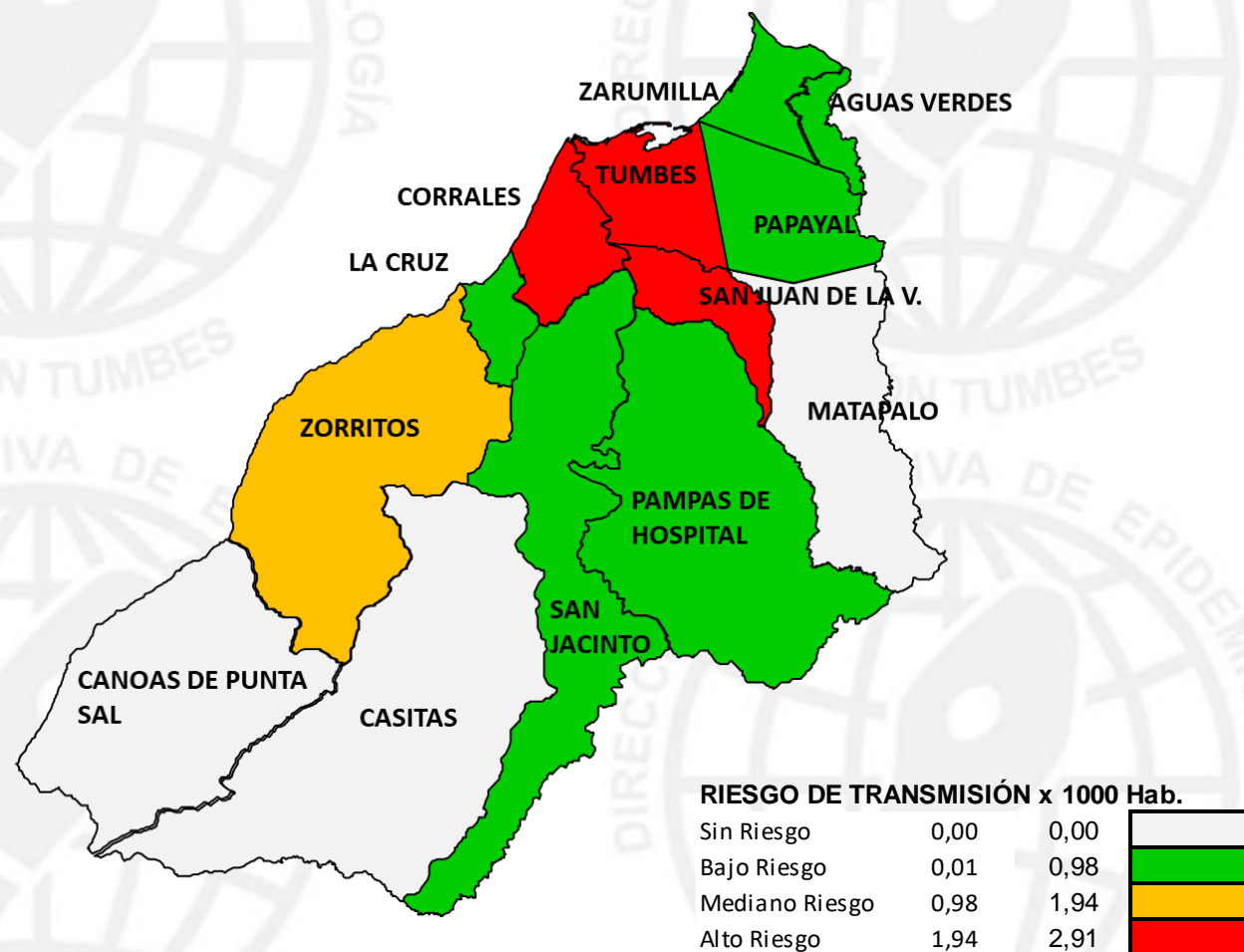



PERÚ

Ministerio
de Salud

Dirección Regional
de Salud Tumbes

Dirección Ejecutiva
de Epidemiología

DENGUE vs VARIABLES CLIMATICAS 2025

REGION TUMBES – SE (01-08)



PERÚ

Ministerio de Salud

Dirección Regional de Salud Tumbes

Dirección Ejecutiva de Epidemiología

DENGUE vs VARIABLES CLIMATICAS

TUMBES - Temperatura media Dengue 2024-2025

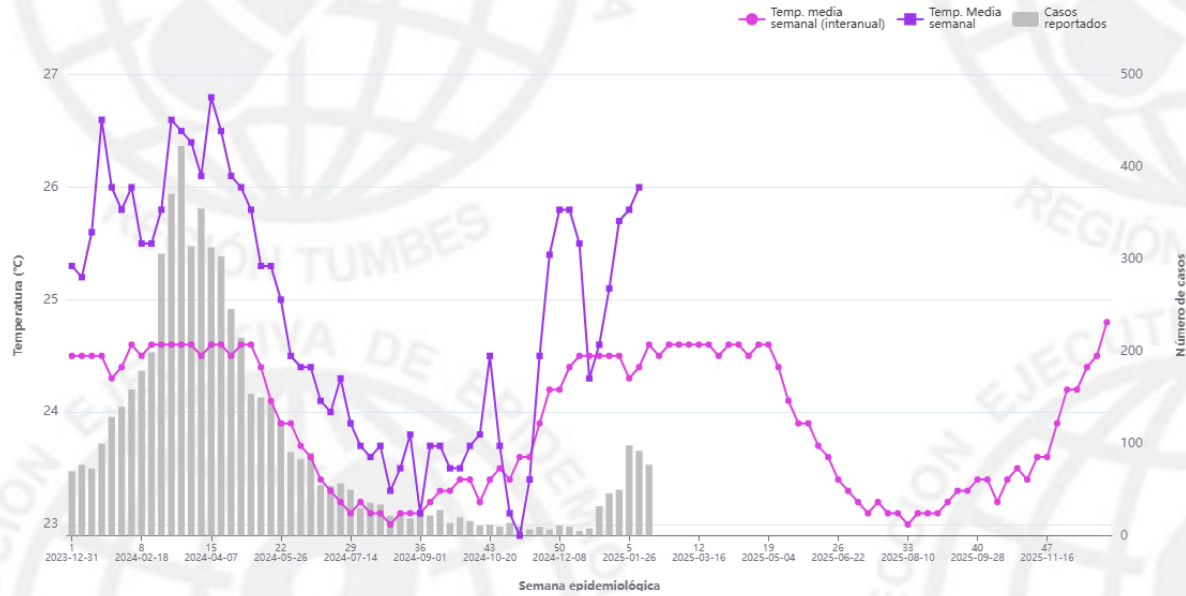

Fuente: Centro Nacional de Epidemiología, Prevención y Control de Enfermedades CDC-MINSA

Media (clima): Media histórica (2001-2020) de la temperatura media semanal
Media actual: Temperatura media semanal
Casos reportados: Número de casos acumulados por semana epidemiológica

TUMBES - Precipitación Dengue 2024-2025

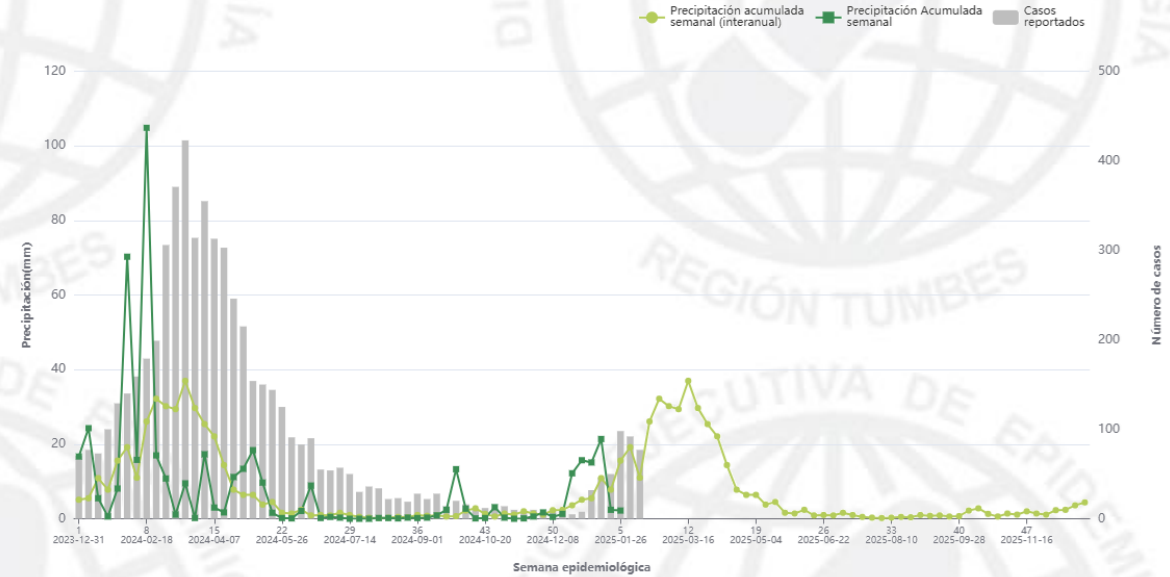

Fuente: Centro Nacional de Epidemiología, Prevención y Control de Enfermedades CDC-MINSA

Precipitación (clima): Media histórica (2001-2020) de la precipitación acumulada semanal
Precipitación actual: Precipitación acumulada semanal
Casos reportados: Número de casos acumulados por semana epidemiológica



PERÚ

Ministerio de Salud

Dirección Regional de Salud Tumbes

Dirección Ejecutiva de Epidemiología

DENGUE vs VARIABLES CLIMATICAS

Febrero 2025 - Abril 2025

Fuente: <https://www.senamhi.gob.pe/?p=pronostico-climatico>

Precipitación

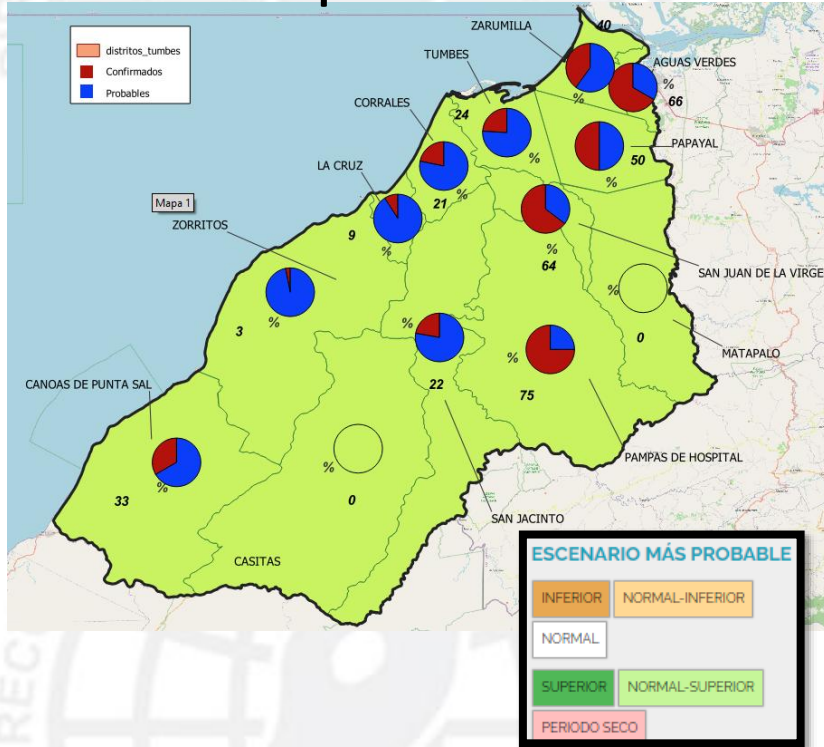

NORMAL-SUPERIOR

Cuando las probabilidades de ocurrencia de lluvias entre el escenario "Normal" (entre el percentil 66 y percentil 33) y "Superior" a lo normal (superior al percentil 66) son próximas y son las más altas.

Temperatura máxima

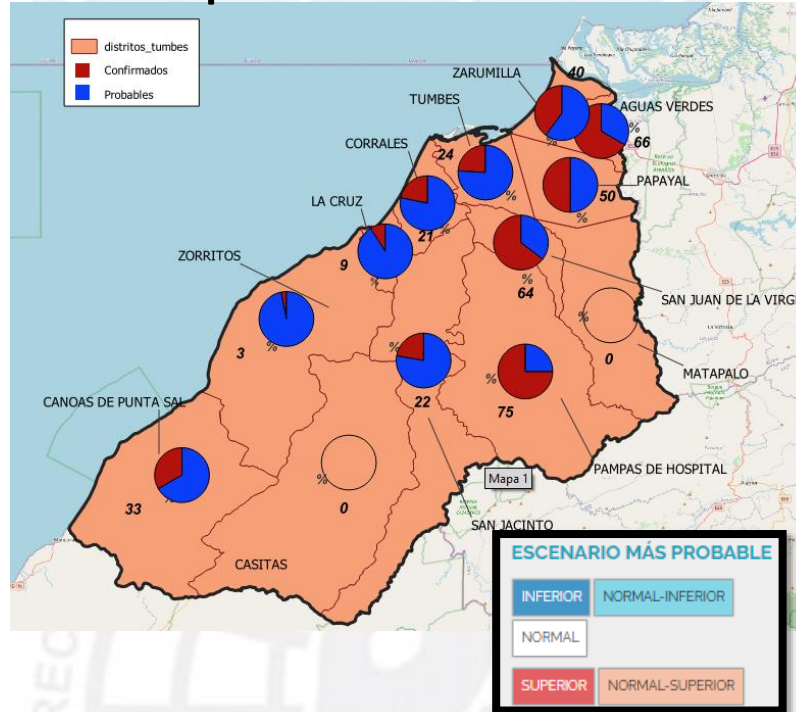

NORMAL-SUPERIOR

Cuando las probabilidades de ocurrencia de temperatura entre el escenario "Normal" (entre el percentil 66 y percentil 33) y "Superior" a lo normal (superior al percentil 66) son próximas y son las más altas.

Temperatura mínima

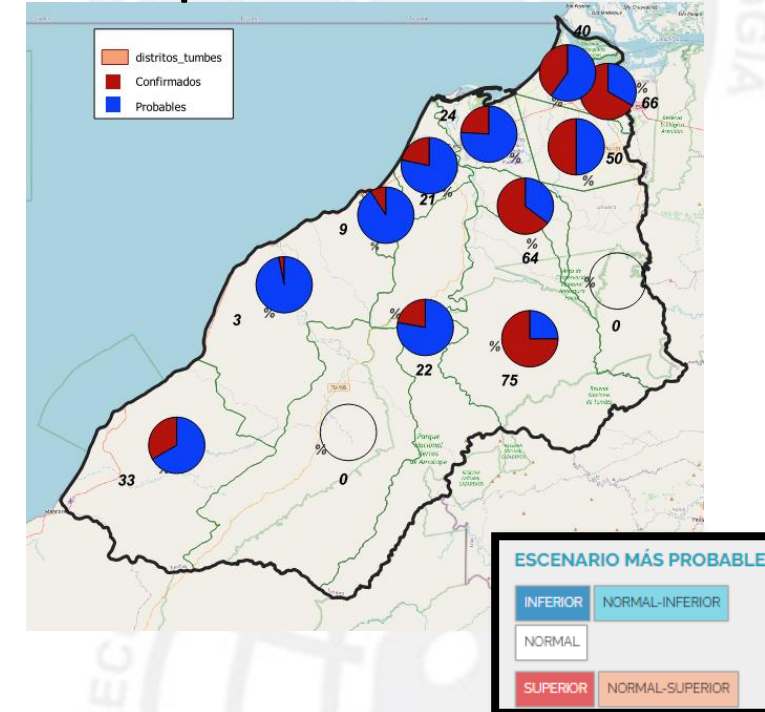

NORMAL

Escenario más probable de temperatura dentro de condiciones normales (entre el percentil 66 y percentil 33).

DESCRIPCIÓN DE ESCENARIOS



PERÚ

Ministerio
de Salud

Dirección Regional
de Salud Tumbes

Dirección Ejecutiva
de Epidemiología

CONTROL INTEGRADO DEL DENGUE- 2025

REGION TUMBES – SE (01-08)

CONTROL INTEGRADO DEL DENGUE REGION TUMBES SE 01-08/2025 – MAPA DE CALOR

Distrito Corrales

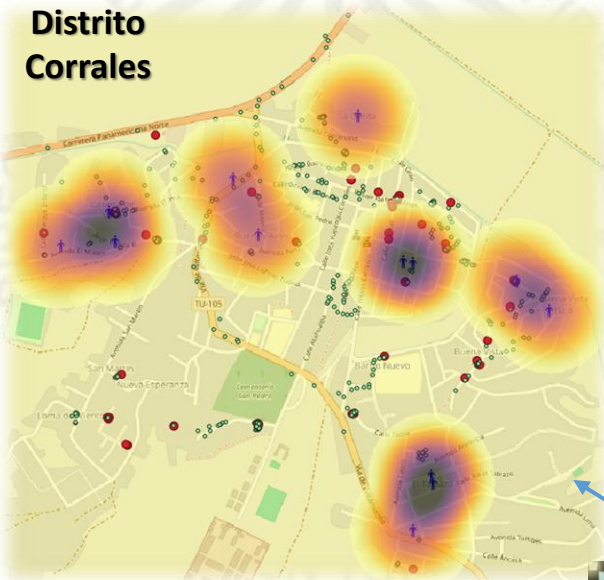

Distrito - Tumbes

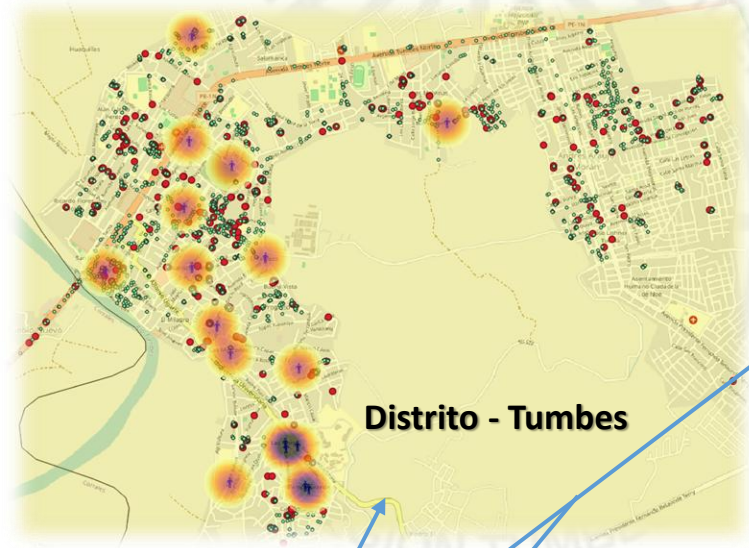

Distrito Zarumilla

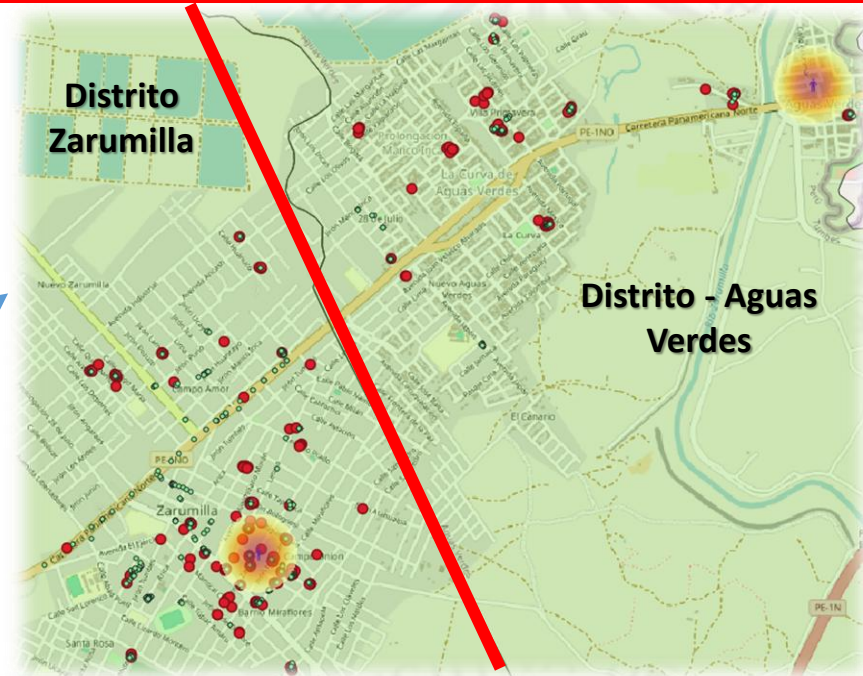

Distrito - Aguas Verdes

Centro poblado La Palma



Indicador prevalencia a un radio de 200 mts.

Distrito San Juan de la Virgen

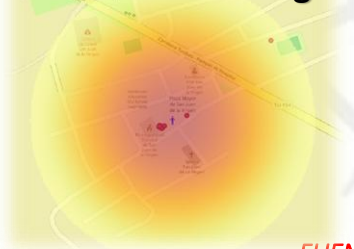

Centro poblado El Limón

