



PERÚ

Ministerio de Salud

Dirección Regional de Salud Tumbes

Dirección Ejecutiva de Epidemiología

Sala Situacional Regional DENGUE

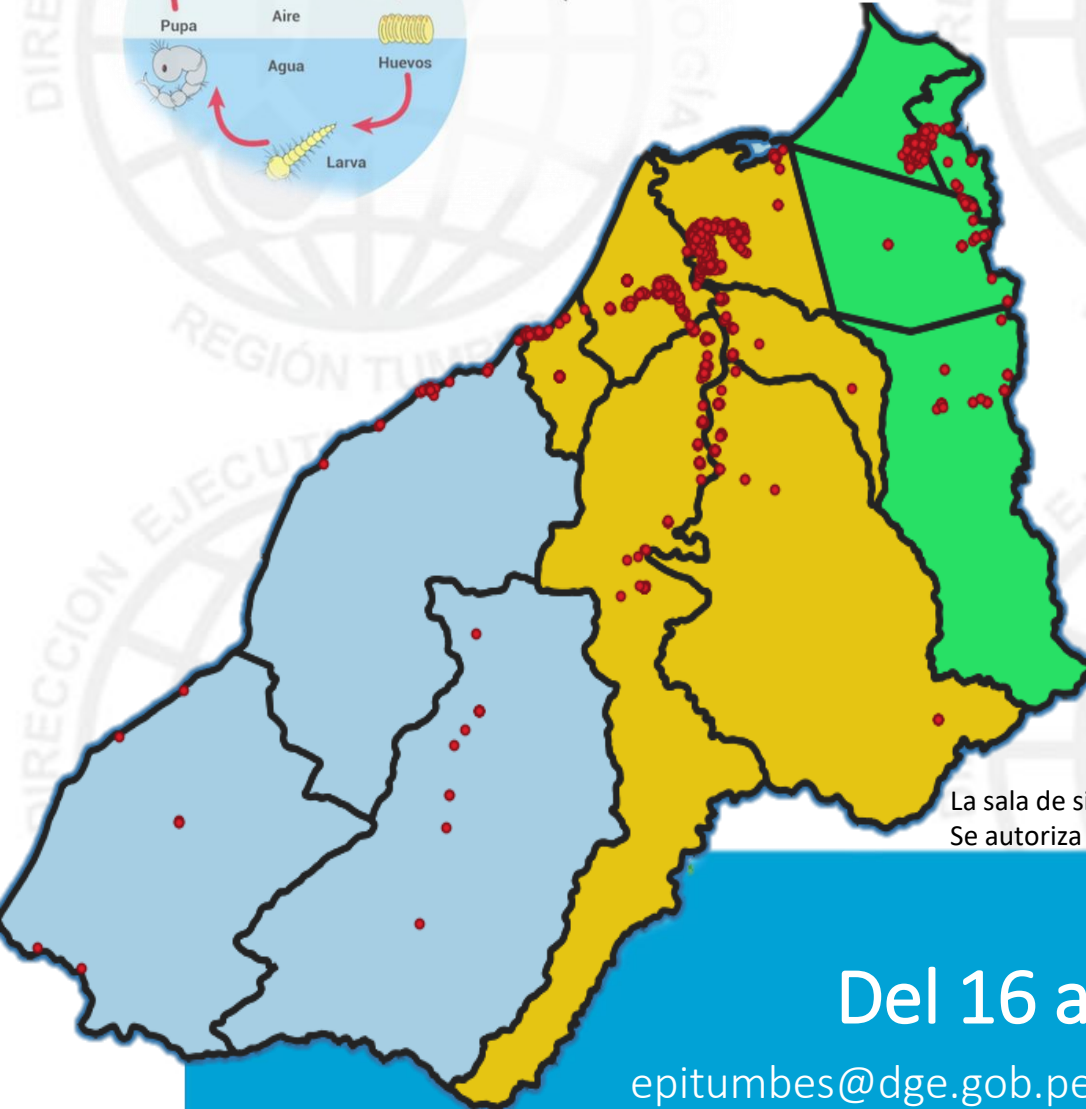
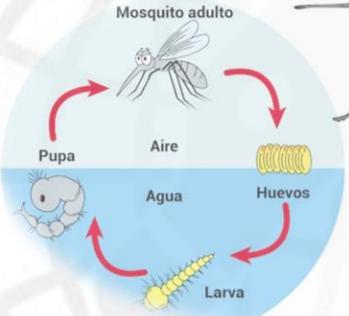

CASOS CONFIRMADOS DE MALARIA POR SEXO

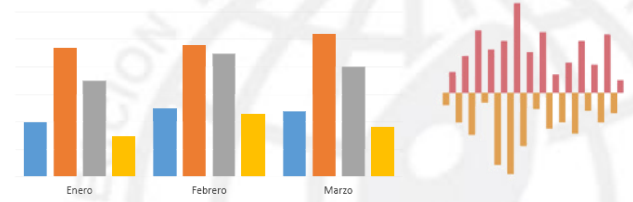
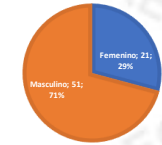

La sala de situación de Dengue es un producto de la Dirección Ejecutiva de Epidemiología de la Dirección Regional de Salud Tumbes. Se autoriza su uso total o parcial siempre y cuando se citen expresamente las fuentes de información de este producto.

Del 16 al 22 marzo 2025

epitumbes@dge.gob.pe / www.diresatumbes.gob.pe

DIRECCIÓN EJECUTIVA EPIDEMIOLOGÍA





PERÚ

Ministerio
de Salud

Dirección Regional
de Salud Tumbes

Dirección Ejecutiva
de Epidemiología

DENGUE SE (12-2025)



PERÚ

Ministerio de Salud

Dirección Regional de Salud Tumbes

Dirección Ejecutiva de Epidemiología

CANAL ENDÉMICO DE LOS CASOS DE FIEBRE POR VIRUS DENGUE – REGION TUMBES SE 01-12/2025

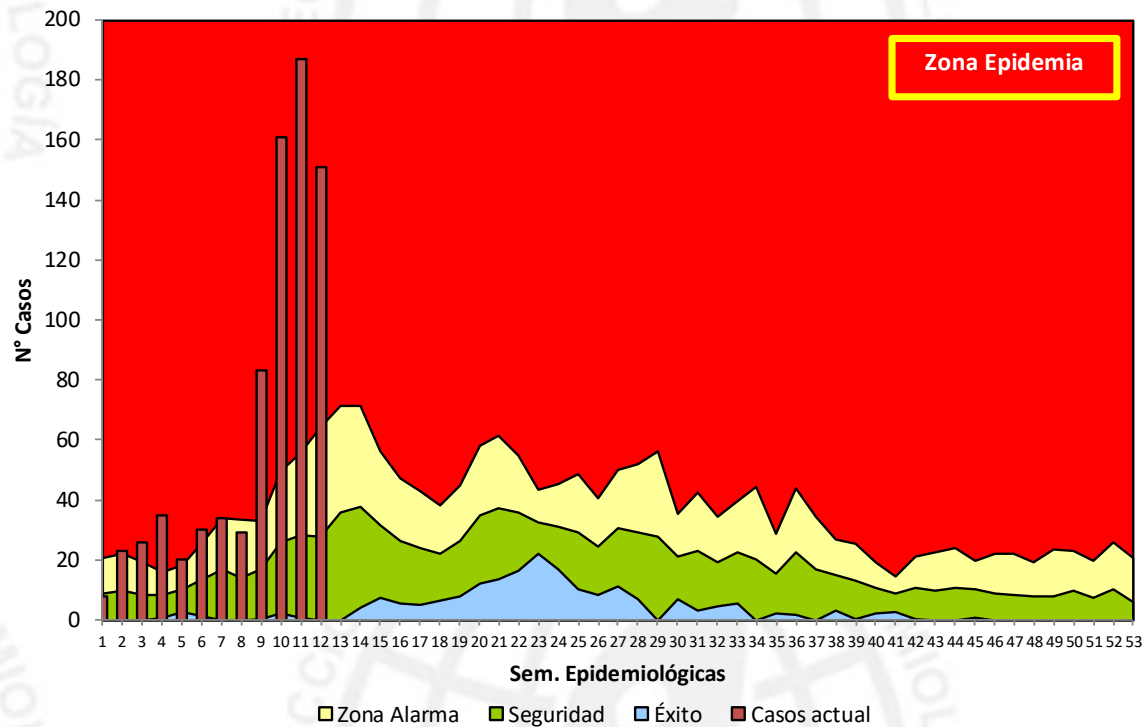

TIPO_DX	Semana Epidemiológica												Total
	1	2	3	4	5	6	7	8	9	10	11	12*	
Confirmados	8	22	25	32	10	7	6	6	7	18	17	2	160
Probables	0	1	1	3	10	23	28	23	76	143	170	149	627
Total	8	23	26	35	20	30	34	29	83	161	187	151	787
Variación % semanal		187.50	13.04	34.62	-42.86	50.00	13.33	-14.71	186.21	93.98	16.15		

* No debe considerarse en análisis, debido a su variabilidad



PERÚ

Ministerio de Salud

Dirección Regional de Salud Tumbes

Dirección Ejecutiva de Epidemiología

Número de Casos de Dengue, por semana, Región Tumbes 2022-2025*

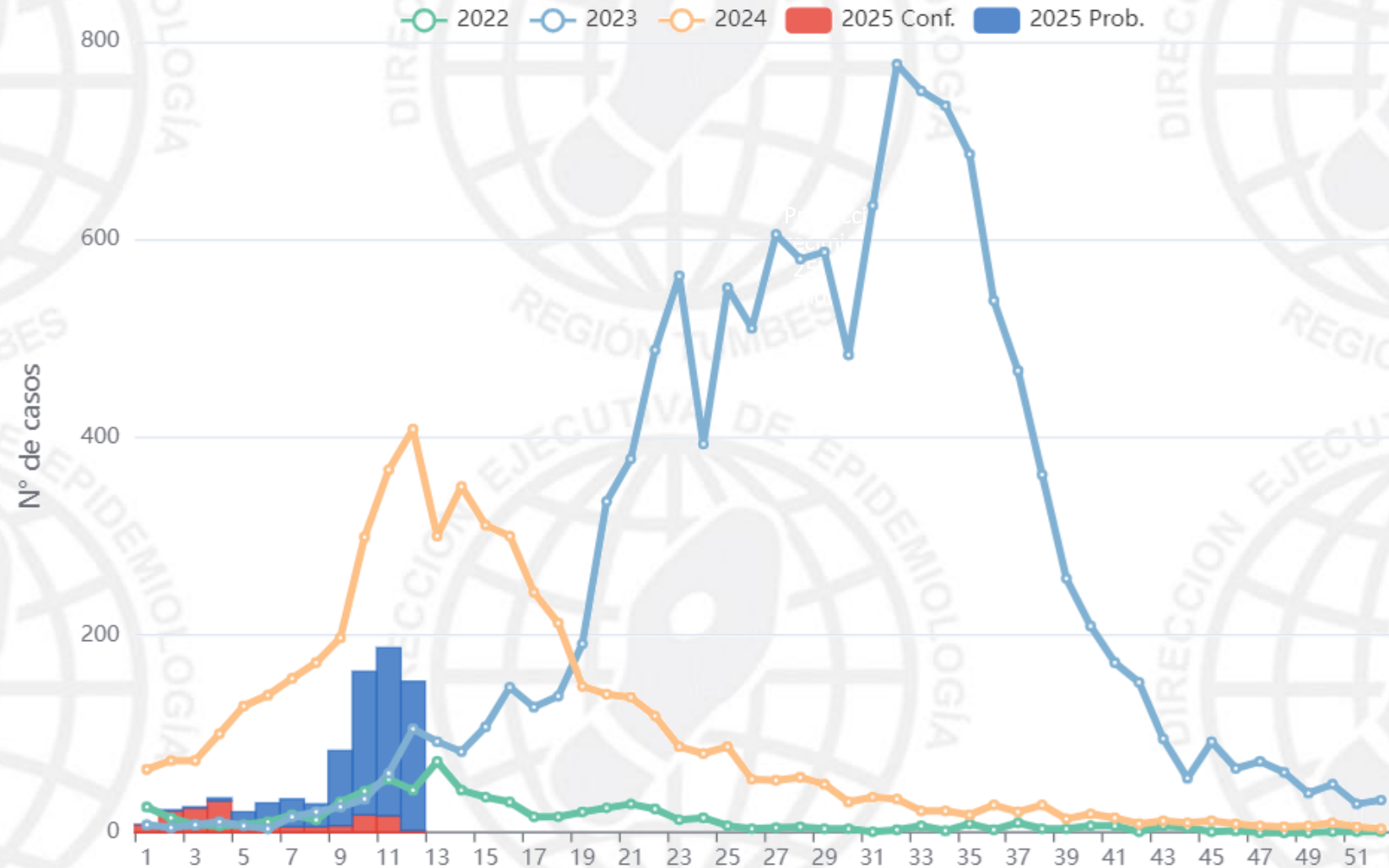

Fuente: Dirección Ejecutiva de Epidemiología - Tumbes / NotiWeb-CDC/MINSA. (*) Hasta la SE 12



PERÚ

Ministerio de Salud

Dirección Regional de Salud Tumbes

Dirección Ejecutiva de Epidemiología

Número de casos de Dengue, por semana, Tumbes 2021 - 2025*

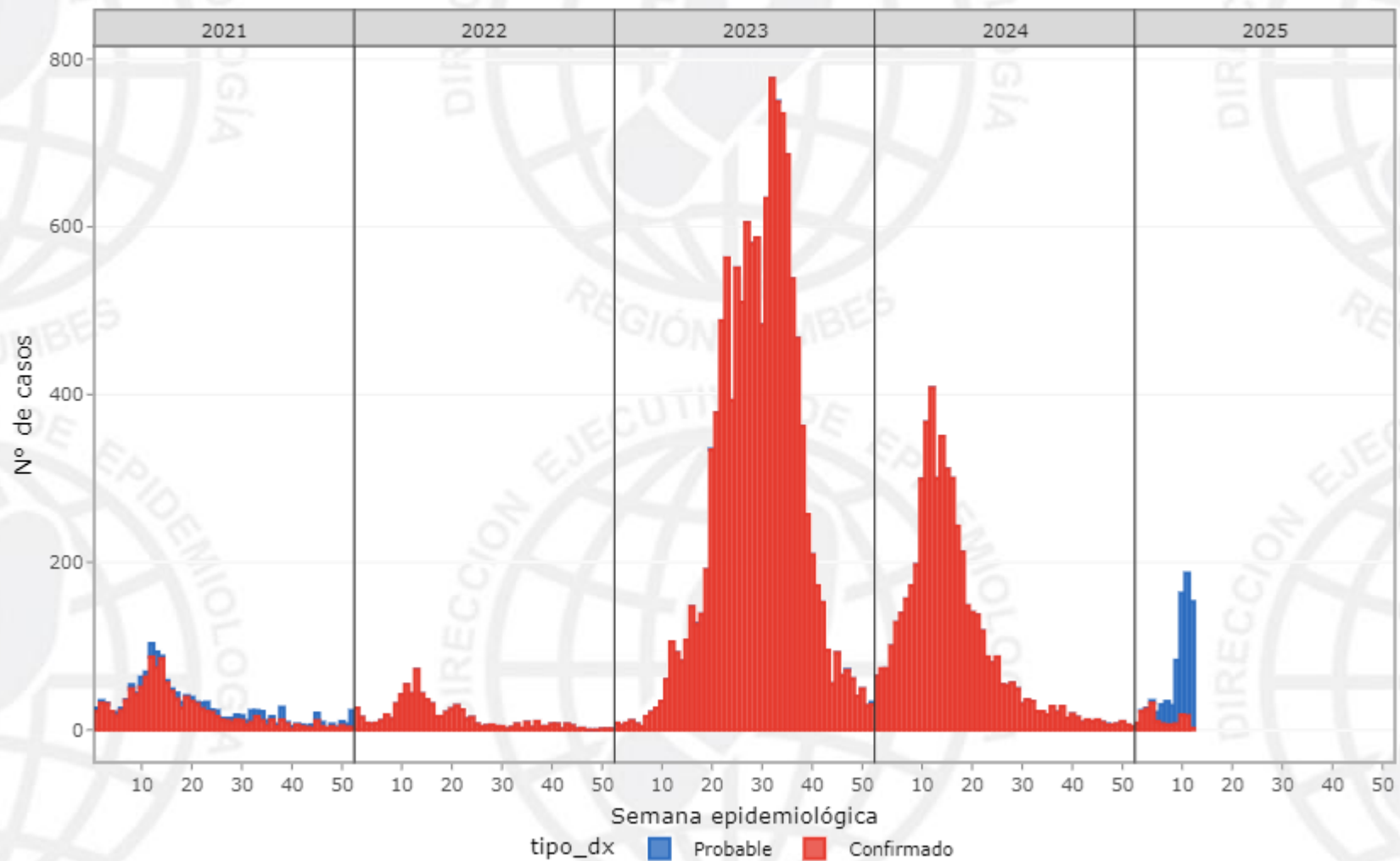

Fuente: Dirección Ejecutiva de Epidemiología - Tumbes / NotiWeb-CDC/MINSA. (*) Hasta la SE 12

**PERÚ**Ministerio
de SaludDirección Regional
de Salud TumbesDirección Ejecutiva
de Epidemiología**CASOS DE DENGUE SEGÚN DIAGNOSTICO, DISTRITO Y TIPO DE
DIAGNOSTICO SE 01-12**

CAUSAS	N_distrito	Confirmado	Probable	Total
DENGUE CON SIGNOS DE ALARMA				
		11	13	24
Aguas Verdes		1	0	1
Corrales		1	1	2
La Cruz		1	0	1
Pampas de Hospital		0	1	1
San Jacinto		0	1	1
San Juan de la Virgen		1	0	1
Tumbes		7	10	17
DENGUE SIN SIGNOS DE ALARMA				
		149	614	763
Aguas Verdes		2	9	11
Canoas de Punta Sal		1	0	1
Corrales		17	85	102
La Cruz		1	14	15
MATAPALO		1	5	6
Pampas de Hospital		6	4	10
Papayal		4	12	16
San Jacinto		3	23	26
San Juan de la Virgen		32	14	46
Tumbes		65	385	450
Zarum illa		3	22	25
Zorritos		14	41	55
Total		160	627	787

**PERÚ**

Ministerio de Salud

Dirección Regional de Salud Tumbes

Dirección Ejecutiva de Epidemiología

Número de Casos de DENGUE según distrito, Región Tumbes 2019 – 2025*

Distrito	Total de casos años 2019-2024						Casos hasta la SE12						
	2019	2020	2021	2022	2023	2024	2019*	2020*	2021*	2022*	2023*	2024*	2025*
TUMBES	94	1806	772	202	6921	2737	9	317	308	70	81	1069	467
CORRALES	4	90	149	179	1521	1034	0	2	79	97	38	523	104
ZORRITOS	2	50	134	14	689	48	0	20	28	5	50	29	55
SAN JUAN DE LA VIRGEN	49	98	68	83	263	417	0	11	10	46	7	190	47
SAN JACINTO	0	69	21	25	550	176	0	3	16	10	6	32	27
ZARUMILLA	145	140	44	34	765	171	0	52	6	3	18	44	25
LA CRUZ	0	16	33	59	539	51	0	1	22	19	4	27	16
PAPAYAL	2	258	24	33	387	148	0	59	4	3	49	54	16
AGUAS VERDES	74	130	8	33	318	107	0	35	0	3	21	30	12
PAMPAS DE HOSPITAL	126	242	152	20	502	229	0	19	38	12	14	93	11
MATAPALO	12	194	0	0	164	113	0	187	0	0	3	70	6
CANOAS DE PUNTA SAL	0	0	14	41	180	34	0	0	4	8	11	5	1
CASITAS	0	0	36	0	91	5	0	0	15	0	1	2	0
TOTAL	508	3093	1455	723	12890	5270	9	706	530	276	303	2168	787



PERÚ

Ministerio
de Salud

Dirección Regional
de Salud Tumbes

Dirección Ejecutiva
de Epidemiología

Número de casos, incidencia y defunciones, Tumbes 2021-2025*

	AÑOS				
	2021*	2022*	2023*	2024*	2025*
N° de Casos*	530	276	303	2168	787
Diferencia respecto al año anterior (%)	0	-47.9	9.8	615.5	-63.7
Incidencia por mil hab.	2.07	1.06	1.15	8.16	2.93
Defunciones*	0	0	9	1	0



PERÚ

Ministerio de Salud

Dirección Regional de Salud Tumbes

Dirección Ejecutiva de Epidemiología

Casos de Dengue por Grupos de Edad

Ciclo de vida	Frecuencia	%	T.I.A
Niño [0-11]	244	31.00%	4.72
Adolescente [12-17]	100	12.71%	3.89
Joven [18-29]	143	18.17%	3.01
Adulto [30-59]	231	29.35%	2.14
Adulto Mayor [60+]	69	8.77%	1.91
Total	787	100.00%	

Casos de Dengue según sexo y Curso de vida, (SE 01 - 12) año 2025*

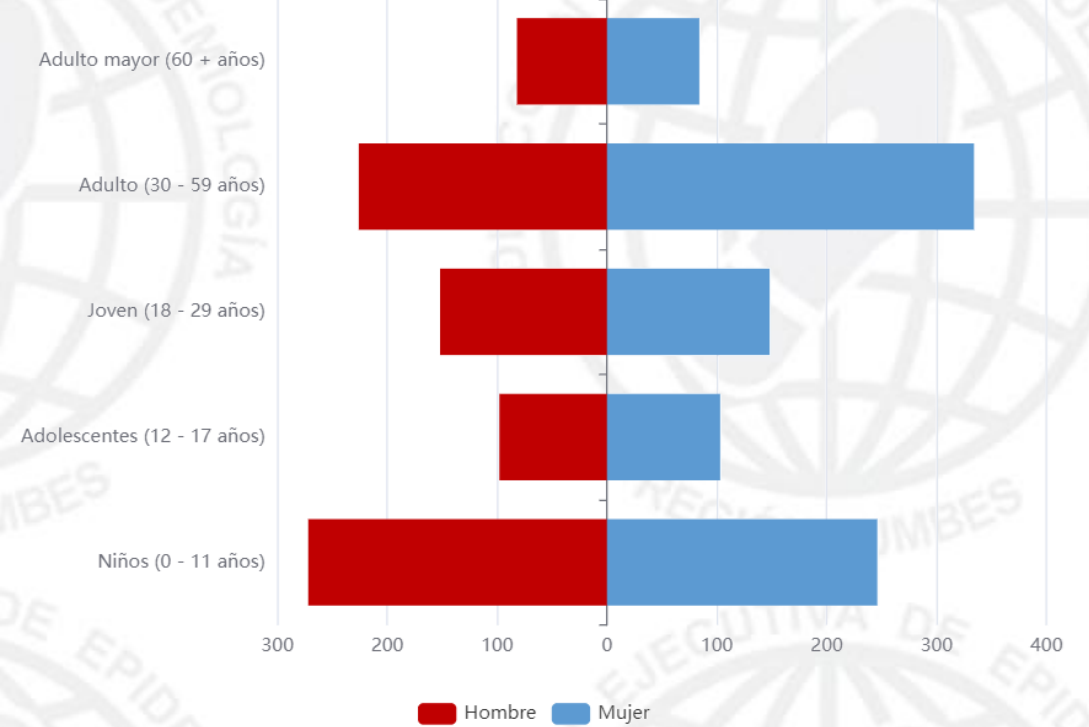

Fuente: DIRESA Tumbes/NotiWeb-CDC/MINSA - MINISTERIO DE SALUD PUBLICA/VEpi



PERÚ

Ministerio de Salud

Dirección Regional de Salud Tumbes

Dirección Ejecutiva de Epidemiología

Tasa de incidencia acumulada distrital de Dengue a la S.E. 12 Según Distrito Región Tumbes – Periodo 2024-2025*

Distritos	2024			2025			Tendencia Casos 6 últimas semanas
	casos	%	TIA 1000 Hab.	casos	%	TIA 1000 Hab.	
San Juan De La Virgen	190	8.76	37.61	47	5.97	7.35	
Tumbes	1069	49.31	9.16	467	59.34	5.13	
Corrales	523	24.12	20.02	104	13.21	4.33	
Zorritos	29	1.34	2.02	55	6.99	2.76	
San Jacinto	32	1.48	3.51	27	3.43	2.68	
Papayal	54	2.49	7.35	16	2.03	1.37	
La Cruz	27	1.25	2.46	16	2.03	1.29	
Pampas De Hospital	93	4.29	12.09	11	1.40	1.27	
Matapalo	70	3.23	14.94	6	0.76	0.80	
Zarumilla	44	2.03	1.65	25	3.18	0.74	
Aguas Verdes	30	1.38	1.51	12	1.52	0.45	
Canoas De Punta Sal	5	0.23	0.61	1	0.13	0.16	
Casitas	2	0.09	0.72	0	0.00	0.00	
Región Tumbes	2168	100.00	8.35	787	100.00	2.93	

Fuente: Dirección Ejecutiva de Epidemiología – Tumbes/Notiweb-CDC/MINSA (*) Hasta la SE. 12



PERÚ

Ministerio de Salud

Dirección Regional de Salud Tumbes

Dirección Ejecutiva de Epidemiología

Hospitalizados por virus de dengue por distritos y semana epidemiológica

Distrito	semana epidemiológica												Total
	1	2	3	4	5	6	7	8	9	10	11	12	
Corrales	0	0	0	0	1	0	1	0	0	1	0	0	3
Tumbes	2	2	1	3	5	5	4	8	5	10	7	1	53
Zarumilla	1	0	2	0	0	1	0	1	0	0	0	0	5
Total	3	2	3	3	6	6	5	9	5	11	7	1	61

Hospitalizados por virus del dengue - 2025, Región Tumbes

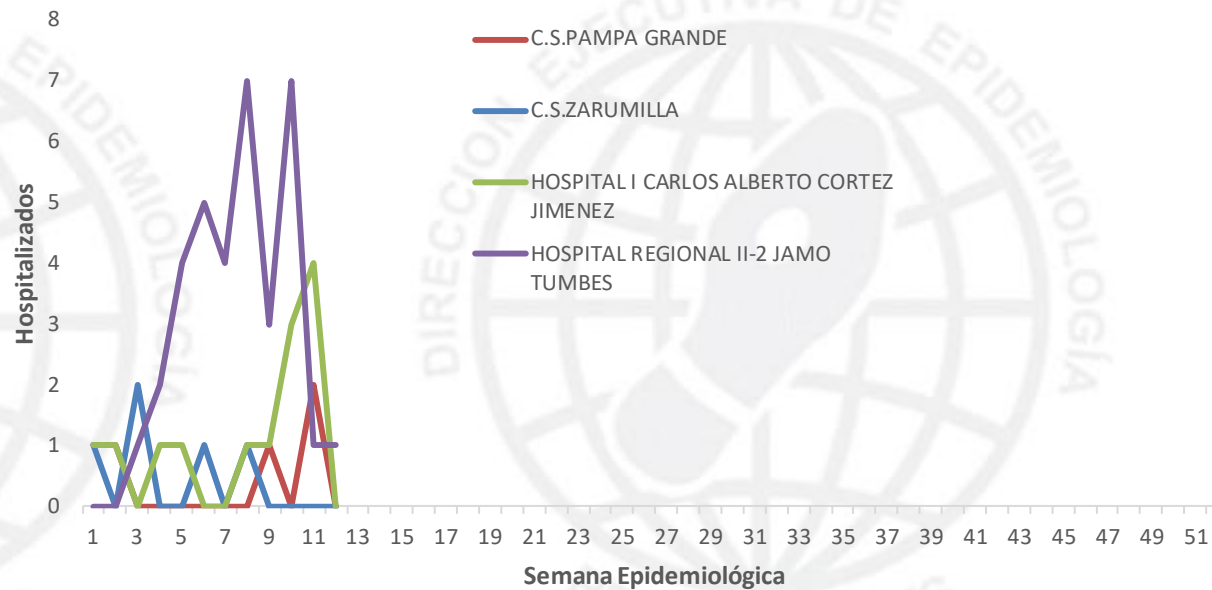



PERÚ

Ministerio de Salud

Dirección Regional de Salud Tumbes

Dirección Ejecutiva de Epidemiología

Casos de dengue según formas clínicas, tipo de diagnóstico, tasas y fallecidos, Región Tumbes 2025*

Distritos	Casos acumulados a la SE actual	% acum	TIA x 1000 Hab.	Casos SE 12 2025	Forma clínica						Tipo de diagnóstico				Fallecidos	Letalidad
					Dengue sin señales de alarma		Dengue con señales de alarma		Dengue grave		Confirmados		Probables			
					N°	%	N°	%	N°	%	N°	%	N°	%		
Tumbes	467	59.34	5.13	92	450	96.36	17	3.64	0	0	72	15.4	395	84.6	0	0
Corrales	104	72.55	4.33	10	102	98.08	2	1.92	0	0	18	17.3	86	82.7	0	0
Zorritos	55	79.54	2.76	13	55	100.00	0	0	0	0	14	25.5	41	74.5	0	0
San Juan De La Virgen	47	85.51	7.35	2	46	97.87	1	2.13	0	0	33	70.2	14	29.8	0	0
San Jacinto	27	88.95	2.68	5	26	96.30	1	3.7	0	0	3	11.1	24	88.9	0	0
Zarumilla	25	92.12	0.74	14	25	100.00	0	0	0	0	3	12	22	88	0	0
La Cruz	16	94.16	1.29	1	15	93.75	1	6.25	0	0	2	12.5	14	87.5	0	0
Papayal	16	96.19	1.37	7	16	100.00	0	0	0	0	4	25	12	75	0	0
Aguas Verdes	12	97.71	0.45	2	11	91.67	1	8.33	0	0	3	25	9	75	0	0
Pampas De Hospital	11	99.11	1.27	0	10	90.91	1	9.09	0	0	6	54.5	5	45.5	0	0
Matapalo	6	99.87	0.8	5	6	100.00	0	0	0	0	1	16.7	5	83.3	0	0
Canoas De Punta Sal	1	100.00	0.1	0	1	100.00	0	0	0	0	1	100	0	0	0	0
Casitas	0	100	0	0	0	0.00	0	0	0	0	0	0	0	0	0	0
Total	787		2.93	151	763	96.95	24	3.05	0	0	160	20.3	627	79.7	0	0

Fuente: Dirección Ejecutiva de Epidemiología – Tumbes/Notiweb-CDC/MINSA (*) Hasta la SE. 12

MAPAS DE RIESGO DE FIEBRE POR VIRUS DENGUE EN LA REGION TUMBES – SE 01-12/2025

Mapa de Riesgo SE 01-12/2025 de Dengue - Región Tumbes



RIESGO DE TRANSMISIÓN x 1000 Hab.

Sin Riesgo	0	0
Bajo Riesgo	0.01	2.46
Mediano Riesgo	2.47	4.91
Alto Riesgo	4.92	7.35

Mapa de Riesgo según 06 últimas semanas epidemiológicas (06-11/2025) de Dengue - Región Tumbes

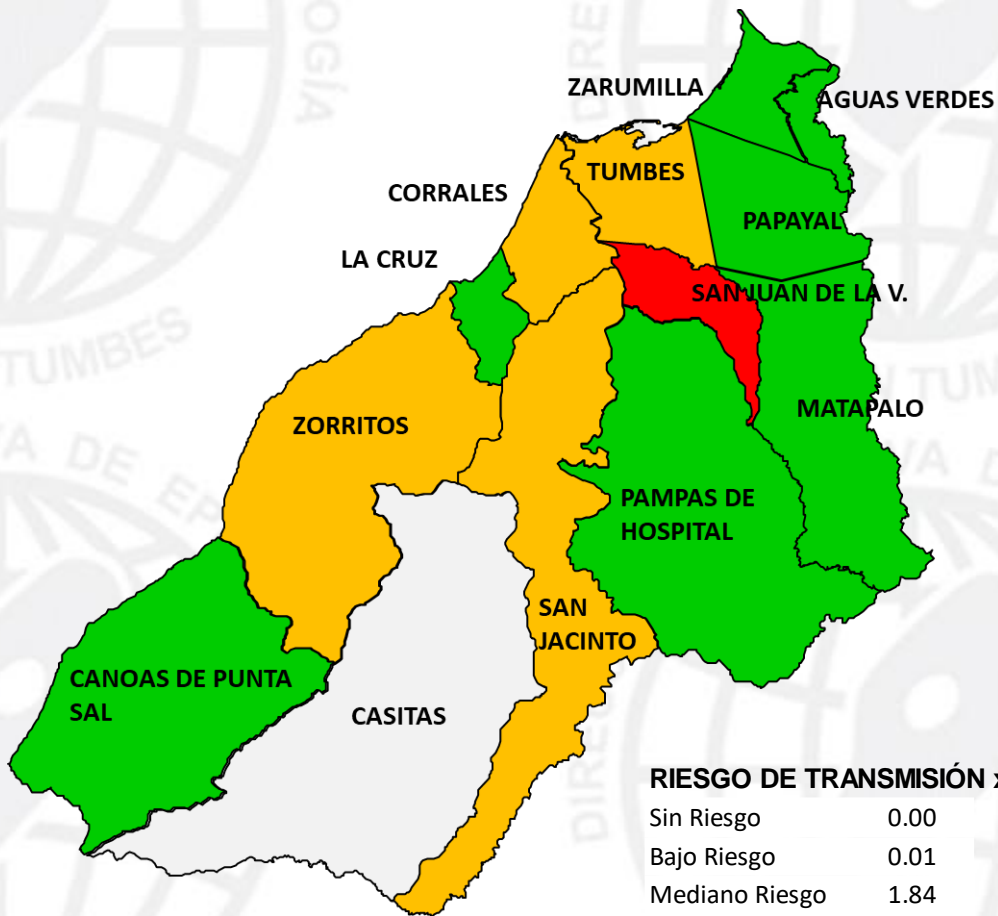

RIESGO DE TRANSMISIÓN x 1000 Hab.

Sin Riesgo	0.00	0.00
Bajo Riesgo	0.01	1.83
Mediano Riesgo	1.84	3.65
Alto Riesgo	3.65	5.47



PERÚ

Ministerio
de Salud

Dirección Regional
de Salud Tumbes

Dirección Ejecutiva
de Epidemiología

DENGUE vs VARIABLES CLIMATICAS 2025

REGION TUMBES – SE (01-12)



PERÚ

Ministerio de Salud

Dirección Regional de Salud Tumbes

Dirección Ejecutiva de Epidemiología

DENGUE vs VARIABLES CLIMATICAS

Perú
Temperatura media
Dengue 2024-2025

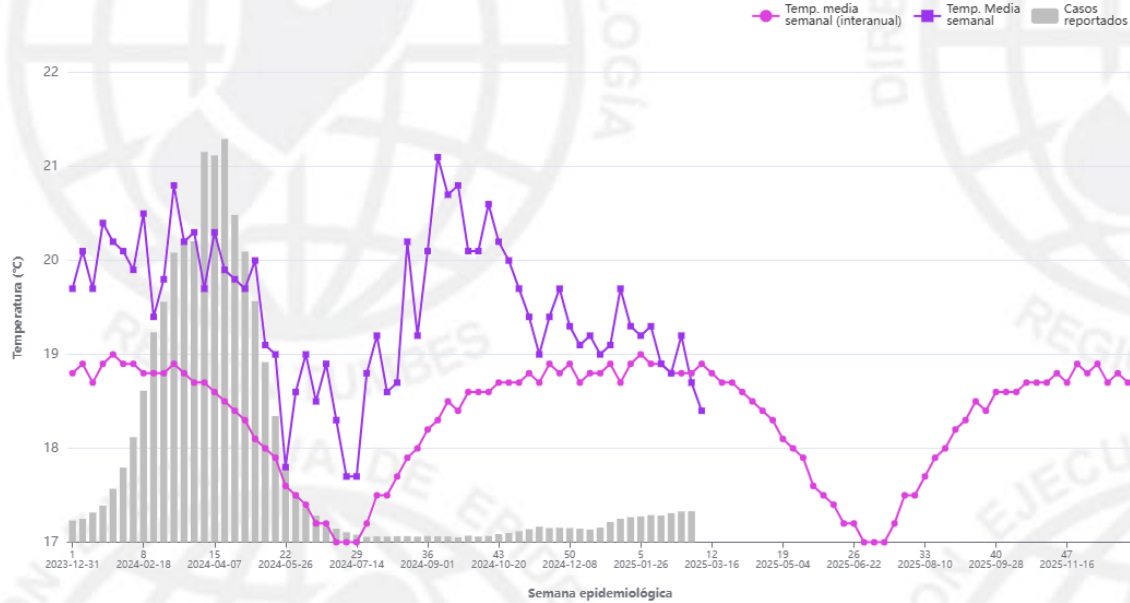

Fuente: Centro Nacional de Epidemiología, Prevención y Control de Enfermedades CDC-MINSA

Tmedia (clima): Media histórica (2001-2020) de la temperatura media semanal
Tmedia actual: Temperatura media semanal
Casos reportados: Número de casos acumulados por semana epidemiológica

Perú
Precipitación
Dengue2024-2025

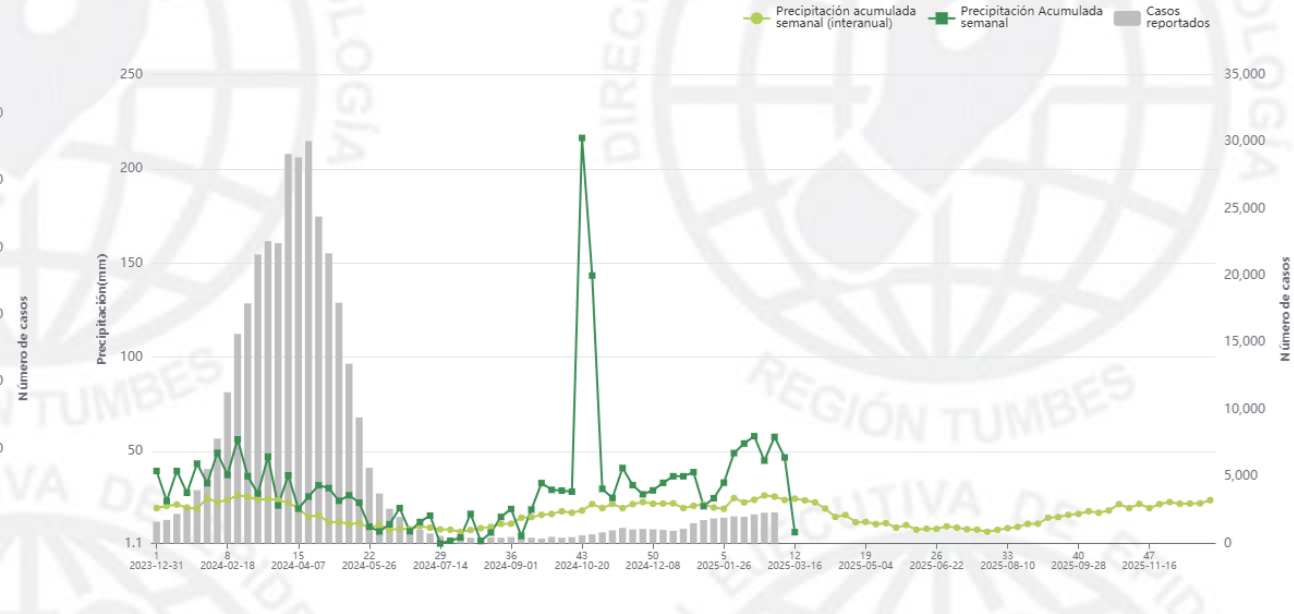

Fuente: Centro Nacional de Epidemiología, Prevención y Control de Enfermedades CDC-MINSA

Precipitación (clima): Media histórica (2001-2020) de la precipitación acumulada semanal
Precipitación actual: Precipitación acumulada semanal
Casos reportados: Número de casos acumulados por semana epidemiológica



PERÚ

Ministerio de Salud

Dirección Regional de Salud Tumbes

Dirección Ejecutiva de Epidemiología

DENGUE vs VARIABLES CLIMATICAS

Marzo 2025 - Mayo 2025

Fuente: <https://www.senamhi.gob.pe/?p=pronostico-climatico>

Precipitación

Temperatura máxima

Temperatura mínima

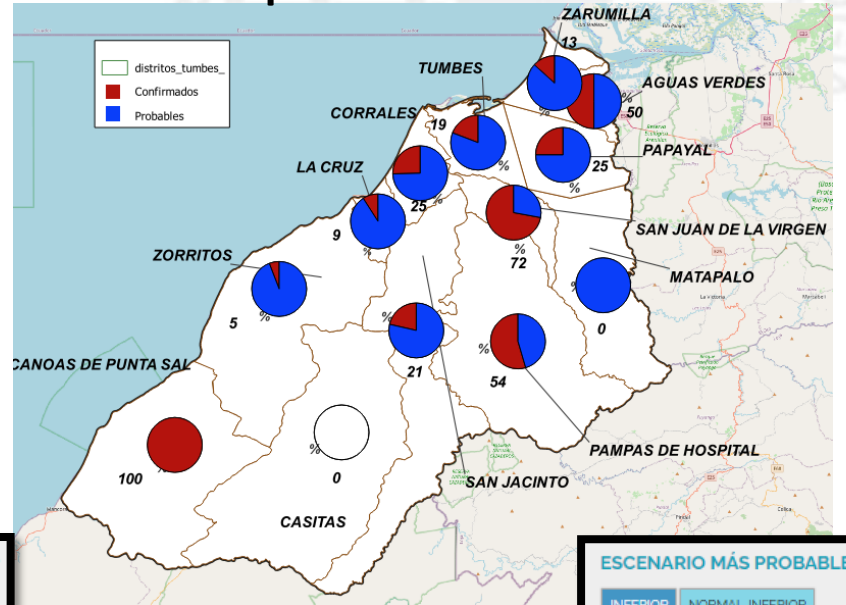
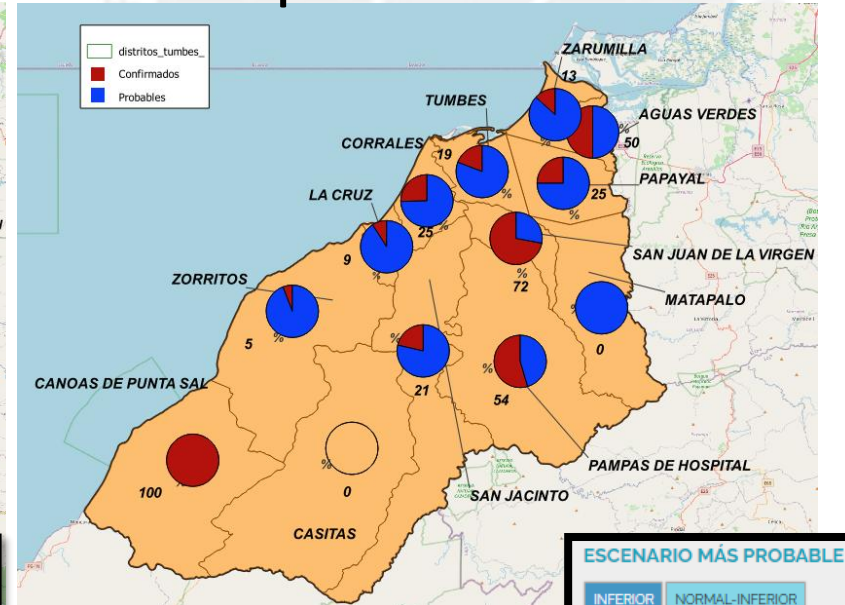
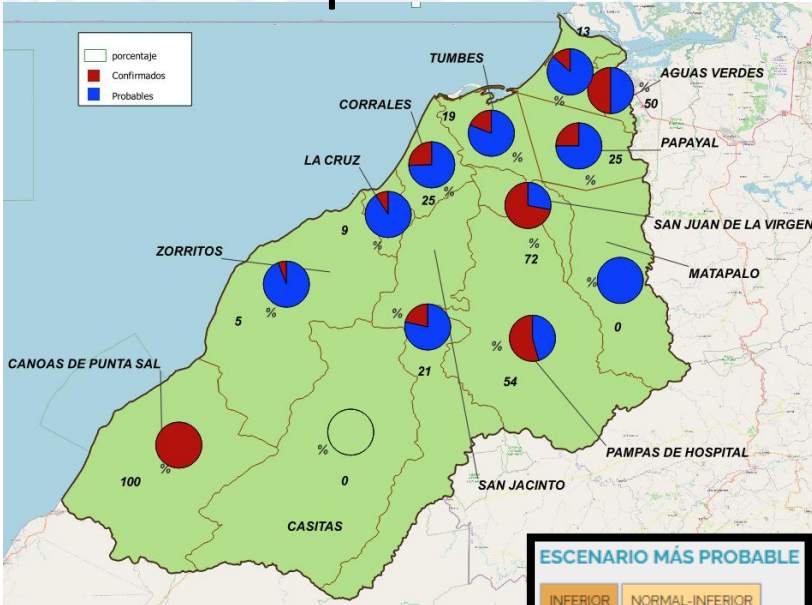

DESCRIPCIÓN DE ESCENARIOS

NORMAL-SUPERIOR

Cuando las probabilidades de ocurrencia de lluvias entre el escenario "Normal" (entre el percentil 66 y percentil 33) y "Superior" a lo normal (superior al percentil 66) son próximas y son las más altas.

NORMAL-SUPERIOR

Cuando las probabilidades de ocurrencia de temperatura entre el escenario "Normal" (entre el percentil 66 y percentil 33) y "Superior" a lo normal (superior al percentil 66) son próximas y son las más altas.

NORMAL

Escenario más probable de temperatura dentro de condiciones normales (entre el percentil 66 y percentil 33).



PERÚ

Ministerio
de Salud

Dirección Regional
de Salud Tumbes

Dirección Ejecutiva
de Epidemiología

CONTROL INTEGRADO DEL DENGUE- 2025

REGION TUMBES – SE (01-12)

CONTROL INTEGRADO DEL DENGUE REGION TUMBES SE 01-12/2025 – MAPA DE CALOR

Indicador prevalencia a un radio de 200 mts.

