



PERÚ

Ministerio de Salud

Dirección Regional de Salud Tumbes

Dirección Ejecutiva de Epidemiología

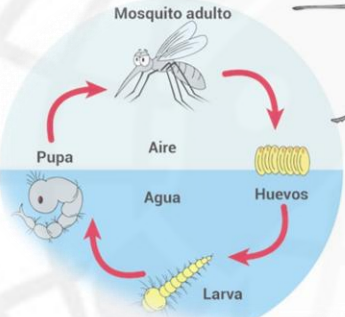

Sala Situacional Regional DENGUE

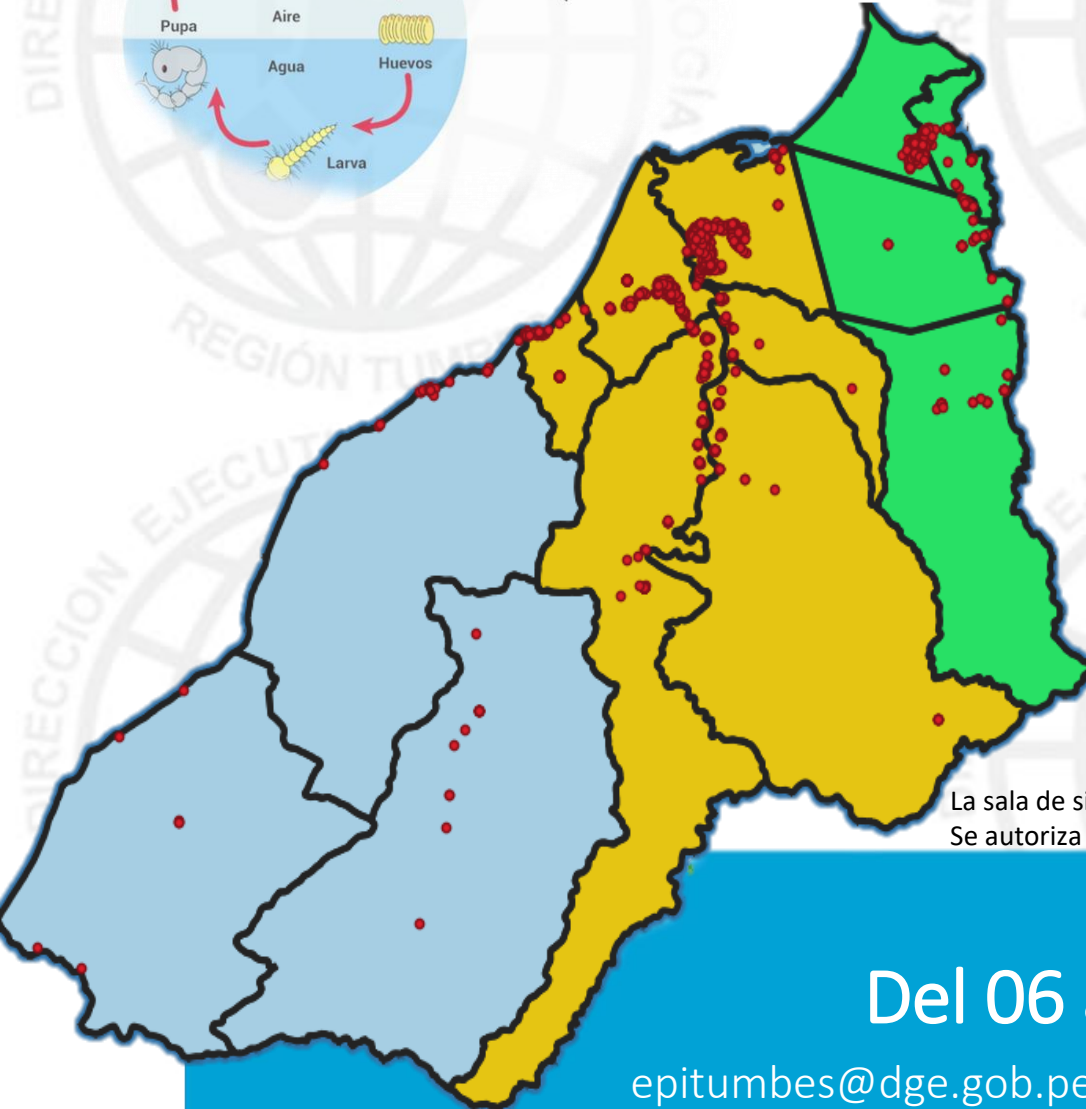
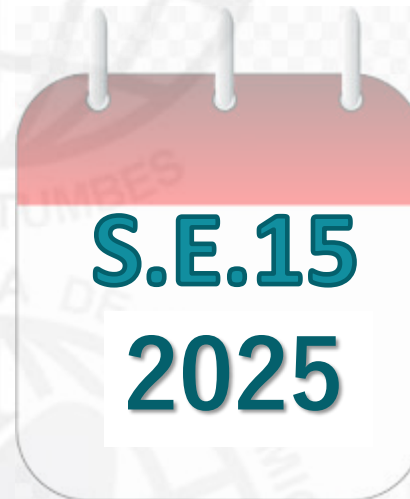

CASOS CONFIRMADOS DE MALARIA POR SEXO

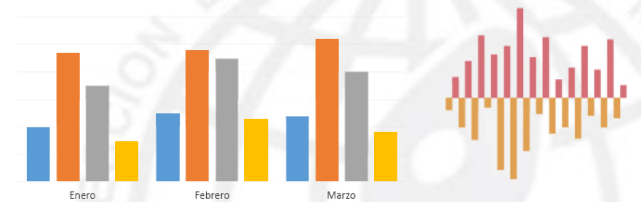
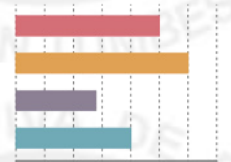
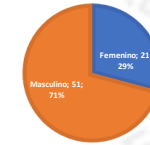

La sala de situación de Dengue es un producto de la Dirección Ejecutiva de Epidemiología de la Dirección Regional de Salud Tumbes. Se autoriza su uso total o parcial siempre y cuando se citen expresamente las fuentes de información de este producto.

Del 06 al 12 abril 2025

epitumbes@dge.gob.pe / www.diresatumbes.gob.pe

DIRECCIÓN EJECUTIVA EPIDEMIOLOGÍA





PERÚ

Ministerio
de Salud

Dirección Regional
de Salud Tumbes

Dirección Ejecutiva
de Epidemiología

DENGUE SE (15-2025)



PERÚ

Ministerio de Salud

Dirección Regional de Salud Tumbes

Dirección Ejecutiva de Epidemiología

CANAL ENDÉMICO DE LOS CASOS DE FIEBRE POR VIRUS DENGUE – REGION TUMBES SE 01-15/2025

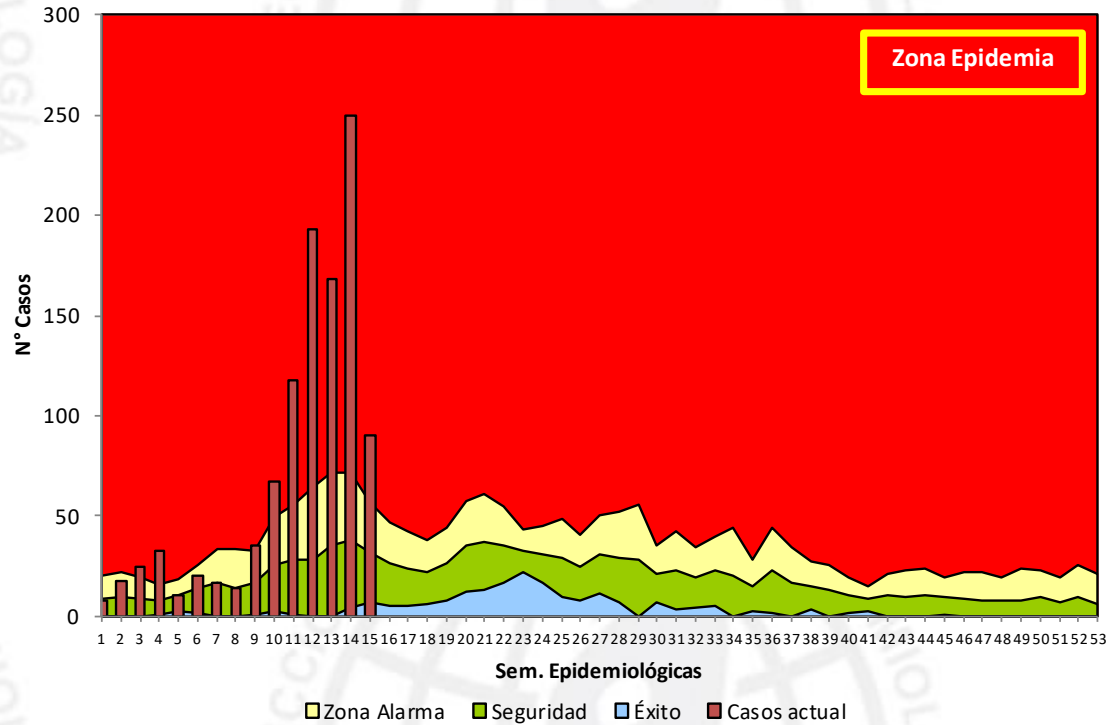

TIPO_DX	Semana Epidemiológica															Total
	1	2	3	4	5	6	7	8	9	10	11	12	13	14	15*	
Confirmados	8	18	25	31	10	7	11	7	12	25	48	10	4	8	5	229
Probables	0	0	0	2	1	13	6	7	23	42	70	183	164	242	85	838
Total	8	18	25	33	11	20	17	14	35	67	118	193	168	250	90	1067
Variación % semanal		125,00	38,89	32,00	-66,67	81,82	-15,00	-17,65	150,00	91,43	76,12	63,56	-12,95	48,81		

* No debe considerarse en análisis, debido a su variabilidad



PERÚ

Ministerio de Salud

Dirección Regional de Salud Tumbes

Dirección Ejecutiva de Epidemiología

Número de Casos de Dengue, por semana, Región Tumbes 2022-2025*

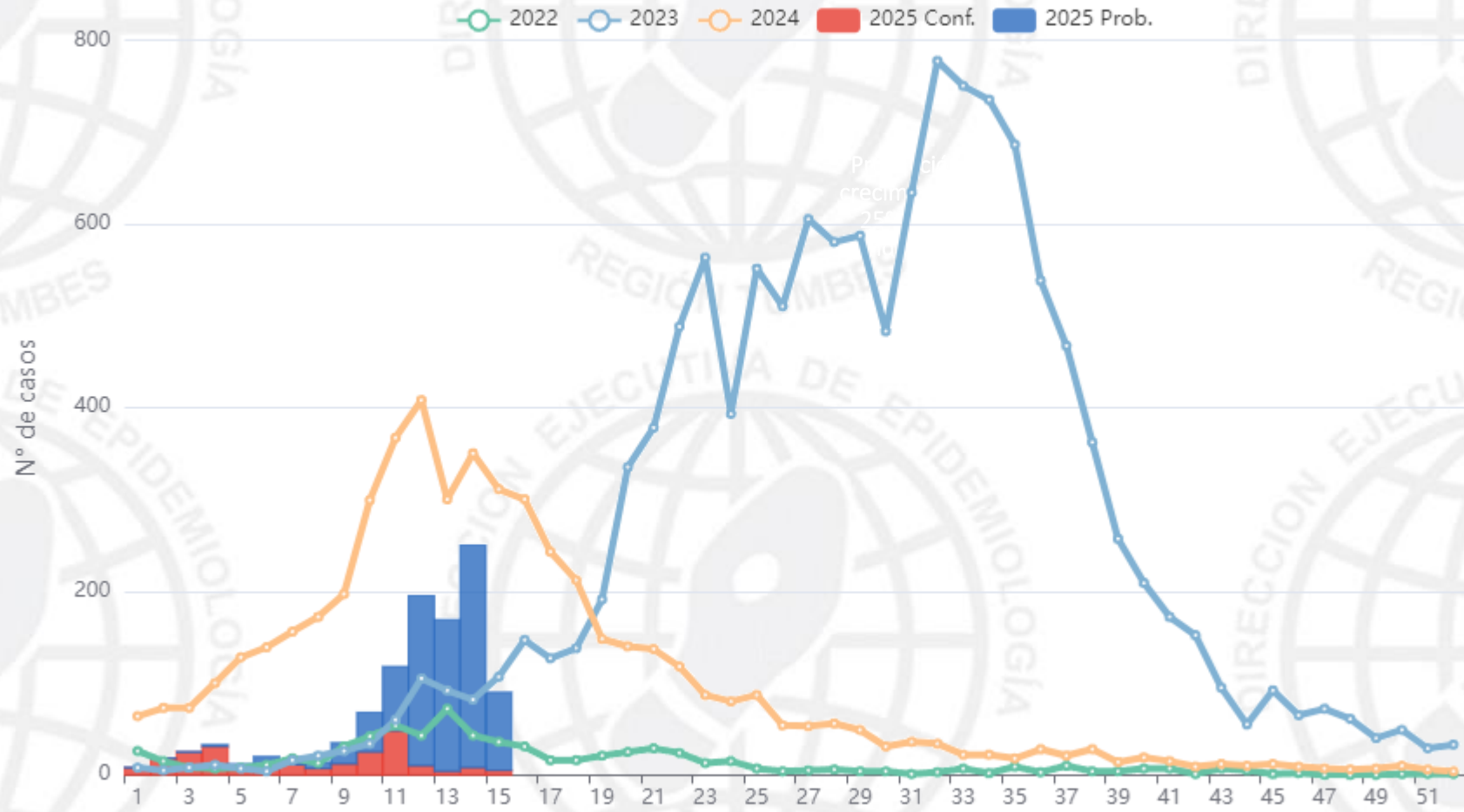

Fuente: Dirección Ejecutiva de Epidemiología - Tumbes / NotiWeb-CDC/MINSA. (*) Hasta la SE 15



PERÚ

Ministerio de Salud

Dirección Regional de Salud Tumbes

Dirección Ejecutiva de Epidemiología

Número de casos de Dengue, por semana, Tumbes 2021 - 2025*

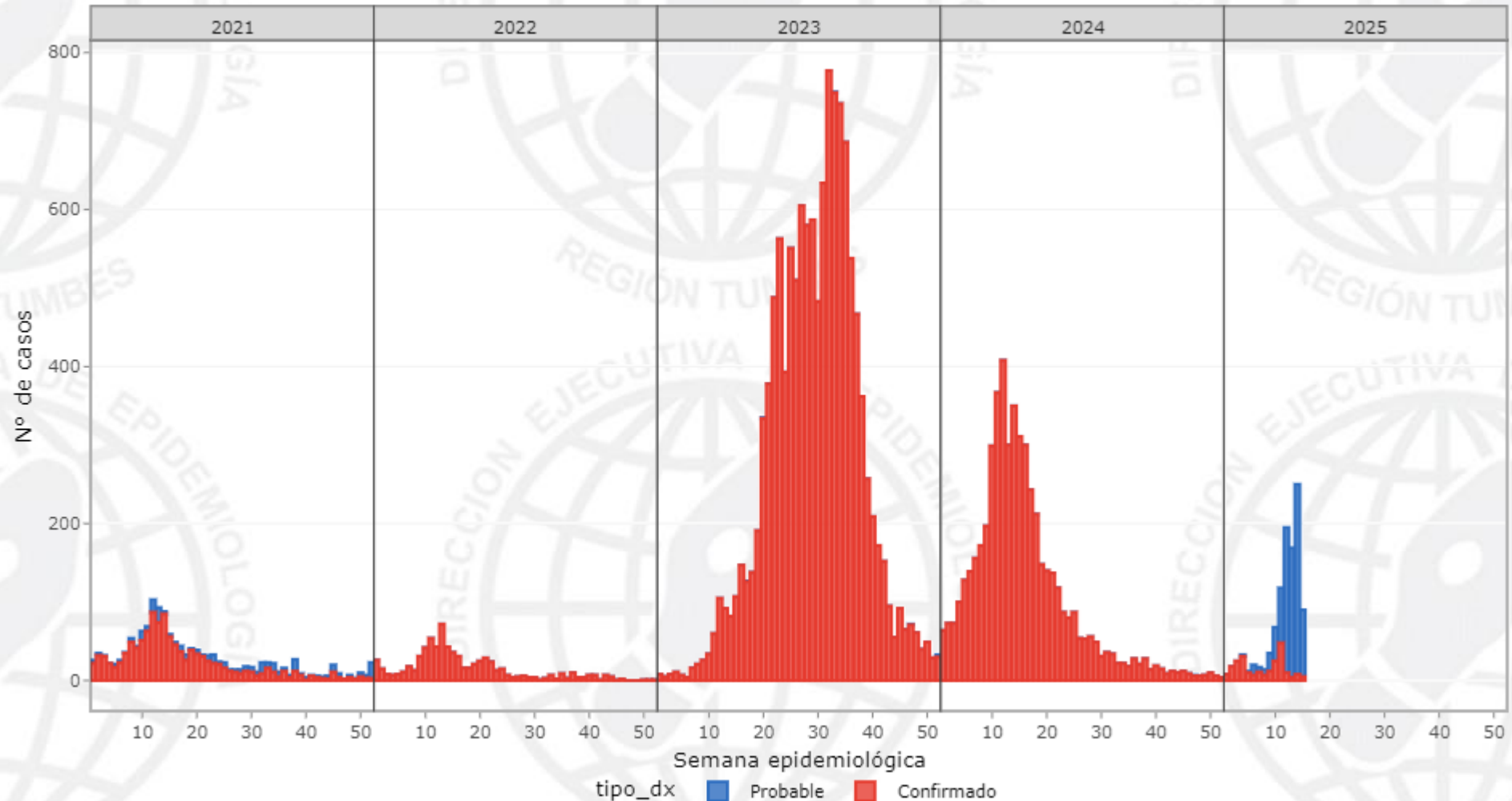

Fuente: Dirección Ejecutiva de Epidemiología - Tumbes / NotiWeb-CDC/MINSA. (*) Hasta la SE 15

**PERÚ**Ministerio
de SaludDirección Regional
de Salud TumbesDirección Ejecutiva
de Epidemiología**CASOS DE DENGUE SEGÚN DIAGNOSTICO, DISTRITO Y TIPO DE
DIAGNOSTICO SE 01-15**

CAUSAS	N_distrito	Confirmado	Probable	Total
DENGUE CON SIGNOS DE ALARMA		16	24	40
Aguas Verdes		1	0	1
Corrales		1	2	3
La Cruz		1	0	1
Pampas de Hospital		0	2	2
Papayal		2	0	2
San Jacinto		0	2	2
San Juan de la Virgen		3	0	3
Tumbes		8	18	26
DENGUE SIN SIGNOS DE ALARMA		213	814	1027
Aguas Verdes		2	3	5
CANOAS DE PUNTA SA		2	14	16
CASITAS		0	4	4
Corrales		18	128	146
La Cruz		2	14	16
MATAPALO		1	3	4
Pampas de Hospital		7	66	73
Papayal		9	7	16
San Jacinto		5	22	27
San Juan de la Virgen		41	19	60
Tumbes		106	438	544
Zarum illa		5	22	27
Zorritos		15	74	89
Total		229	838	1067

**PERÚ**Ministerio
de SaludDirección Regional
de Salud TumbesDirección Ejecutiva
de Epidemiología**Número de Casos de DENGUE según distrito, Región Tumbes 2019 – 2025***

Distrito	Total de casos años 2019-2024						Casos hasta la SE15						
	2019	2020	2021	2022	2023	2024	2019*	2020*	2021*	2022*	2023*	2024*	2025*
TUMBES	94	1806	772	202	6921	2737	12	497	460	103	163	1569	570
CORRALES	4	90	149	179	1521	1034	0	10	104	152	70	675	149
ZORRITOS	2	50	134	14	689	48	0	21	43	7	101	34	89
PAMPAS DE HOSPITAL	126	242	152	20	502	229	0	59	62	14	28	135	75
SAN JUAN DE LA VIRGEN	49	98	68	83	263	417	0	14	16	76	8	265	63
SAN JACINTO	0	69	21	25	550	176	0	5	16	15	8	96	29
ZARUMILLA	145	140	44	34	765	171	1	87	8	9	57	68	27
PAPAYAL	2	258	24	33	387	148	0	81	4	6	82	99	18
LA CRUZ	0	16	33	59	539	51	0	1	25	32	9	39	17
CANOAS DE PUNTA SAL	0	0	14	41	180	34	0	0	4	10	15	14	16
AGUAS VERDES	74	130	8	33	318	107	0	64	0	3	37	49	6
CASITAS	0	0	36	0	91	5	0	0	28	0	1	4	4
MATAPALO	12	194	0	0	164	113	0	192	0	0	3	82	4
TOTAL	508	3093	1455	723	12890	5270	13	1031	770	427	582	3129	1067



PERÚ

Ministerio
de Salud

Dirección Regional
de Salud Tumbes

Dirección Ejecutiva
de Epidemiología

Número de casos, incidencia y defunciones, Tumbes 2021-2025*

	AÑOS				
	2021*	2022*	2023*	2024*	2025*
N° de Casos*	770	427	582	3129	1067
Diferencia respecto al año anterior (%)	0	-44,5	36,3	437,6	-65,9
Incidencia por mil hab.	3	1,65	2,21	11,77	3,97
Defunciones*	0	0	9	1	0



PERÚ

Ministerio de Salud

Dirección Regional de Salud Tumbes

Dirección Ejecutiva de Epidemiología

Casos de Dengue por Grupos de Edad

Ciclo de vida	Frecuencia	%	T.I.A
Niño [0-11]	345	32,33%	6,68
Adolescente [12-17]	163	15,28%	6,34
Joven [18-29]	190	17,81%	4,00
Adulto [30-59]	296	27,74%	2,74
Adulto Mayor [60+]	73	6,84%	2,02
Total	1067	100,00%	

Casos de Dengue según sexo y Curso de vida, (SE 01 - 15) año 2025*

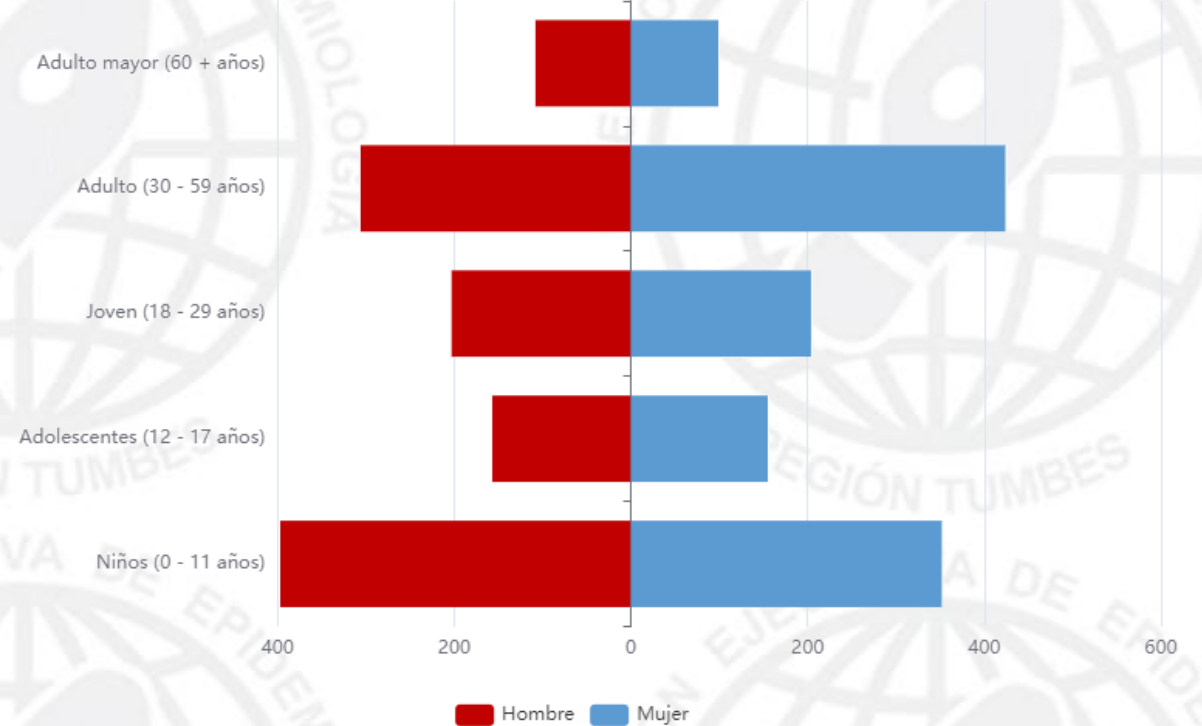

Fuente: Diresa Tumbes/NotiWeb-CDC/MINSA - MINISTERIO DE SALUD PUBLICA/VIePi



PERÚ

Ministerio de Salud

Dirección Regional de Salud Tumbes

Dirección Ejecutiva de Epidemiología

Tasa de incidencia acumulada distrital de Dengue a la S.E. 14 Según Distrito Región Tumbes – Periodo 2024-2025*

Distritos	2024			2025			Tendencia Casos 6 últimas semanas
	casos	%	TIA 1000 Hab.	casos	%	TIA 1000 Hab.	
San Juan De La Virgen	265	8,47	52,45	63	5,90	9,85	
Pampas De Hospital	135	4,31	17,55	75	7,03	8,64	
Tumbes	1569	50,14	13,44	570	53,42	6,26	
Corrales	675	21,57	25,84	149	13,96	6,20	
Zorritos	34	1,09	2,37	89	8,34	4,46	
San Jacinto	96	3,07	10,53	29	2,72	2,88	
Canoas De Punta Sal	14	0,45	1,70	16	1,50	1,58	
Papayal	99	3,16	13,47	18	1,69	1,54	
La Cruz	39	1,25	3,55	17	1,59	1,37	
Zarumilla	68	2,17	2,55	27	2,53	0,80	
Casitas	4	0,13	1,44	4	0,37	0,62	
Matapalo	82	2,62	17,50	4	0,37	0,54	
Aguas Verdes	49	1,57	2,47	6	0,56	0,22	
Región Tumbes	3129	100,00	11,77	1067	100,00	3,97	

Fuente: Dirección Ejecutiva de Epidemiología – Tumbes/Notiweb-CDC/MINSA (*) Hasta la SE. 15



PERÚ

Ministerio de Salud

Dirección Regional de Salud Tumbes

Dirección Ejecutiva de Epidemiología

Hospitalizados por virus de dengue por distritos y semana epidemiológica

Distrito	semana epidemiológica															Total
	1	2	3	4	5	6	7	8	9	10	11	12	13	14	15	
Corrales	0	0	0	0	1	0	1	0	0	1	0	0	0	1	0	4
Tumbes	2	2	1	3	5	5	4	8	5	10	7	9	12	9	5	87
Zarumilla	1	0	2	0	0	1	0	1	0	0	0	0	0	0	0	5
Total	3	2	3	3	6	6	5	9	5	11	7	9	12	10	5	96

Hospitalizados por virus del dengue - 2025, Región Tumbes

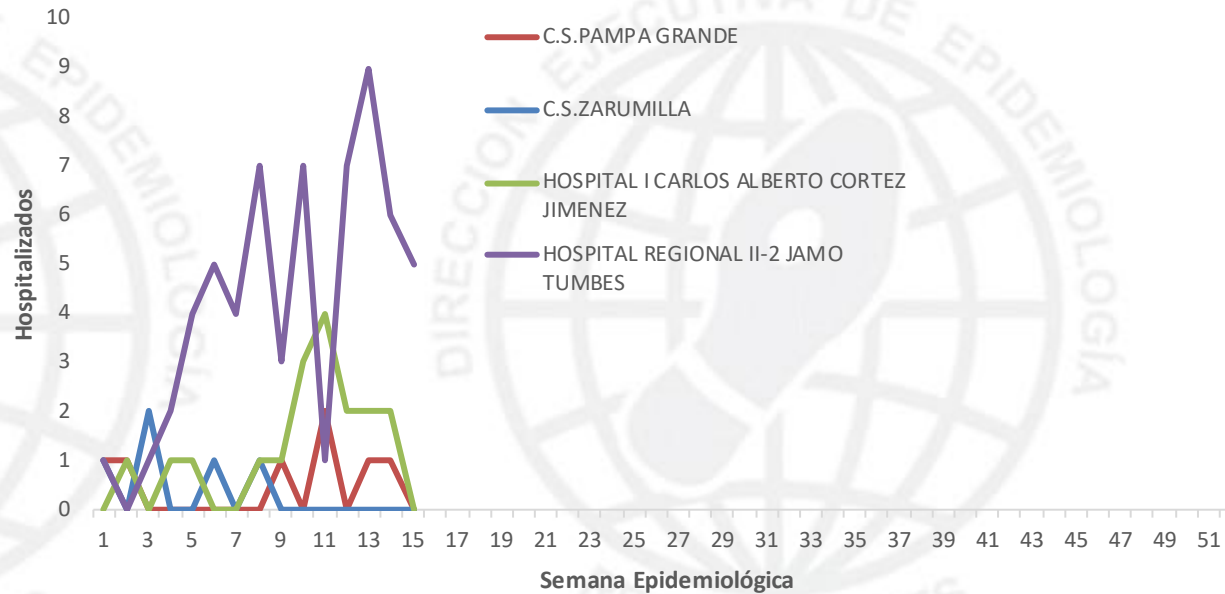



PERÚ

Ministerio de Salud

Dirección Regional de Salud Tumbes

Dirección Ejecutiva de Epidemiología

Casos de dengue según formas clínicas, tipo de diagnóstico, tasas y fallecidos, Región Tumbes 2025*

Distritos	Casos acumulados a la SE actual	% acum	TIA x 1000 Hab.	Casos SE 15 2025	Forma clínica						Tipo de diagnóstico				Fallecidos	Letalidad
					Dengue sin señales de alarma		Dengue con señales de alarma		Dengue grave		Confirmados		Probables			
					N°	%	N°	%	N°	%	N°	%	N°	%		
TUMBES	570	53,42	6,26	40	544	95,44	26	4,56	0	0	114	20	456	80	0	0
CORRALES	149	67,39	6,2	9	146	97,99	3	2,01	0	0	19	12,8	130	87,2	0	0
ZORRITOS	89	75,73	4,46	3	89	100,00	0	0	0	0	15	16,9	74	83,1	0	0
PAMPAS DE HOSPITAL	75	82,76	8,64	9	73	97,33	2	2,67	0	0	7	9,3	68	90,7	0	0
SAN JUAN DE LA VIRGEN	63	88,66	9,85	5	60	95,24	3	4,76	0	0	44	69,8	19	30,2	0	0
SAN JACINTO	29	91,38	2,88	1	27	93,10	2	6,9	0	0	5	17,2	24	82,8	0	0
ZARUMILLA	27	93,91	0,8	11	27	100,00	0	0	0	0	5	18,5	22	81,5	0	0
PAPAYAL	18	95,60	1,54	2	16	88,89	2	11,11	0	0	11	61,1	7	38,9	0	0
LA CRUZ	17	97,19	1,37	6	16	94,12	1	5,88	0	0	3	17,6	14	82,4	0	0
CANOAS DE PUNTA SAL	16	98,69	1,58	1	16	100,00	0	0	0	0	2	12,5	14	87,5	0	0
AGUAS VERDES	6	99,25	0,22	0	5	83,33	1	16,67	0	0	3	50	3	50	0	0
CASITAS	4	99,63	0,62	0	4	100,00	0	0	0	0	0	0	4	100	0	0
MATAPALO	4	100	0,54	3	4	100,00	0	0	0	0	1	25	3	75	0	0
Total	1067		3,97	90	1027	96,25	40	3,75	0	0	229	21,5	838	78,5	0	0

MAPAS DE RIESGO DE FIEBRE POR VIRUS DENGUE EN LA REGION TUMBES – SE 01-15/2025

Mapa de Riesgo SE 01-15/2025 de Dengue - Región Tumbes

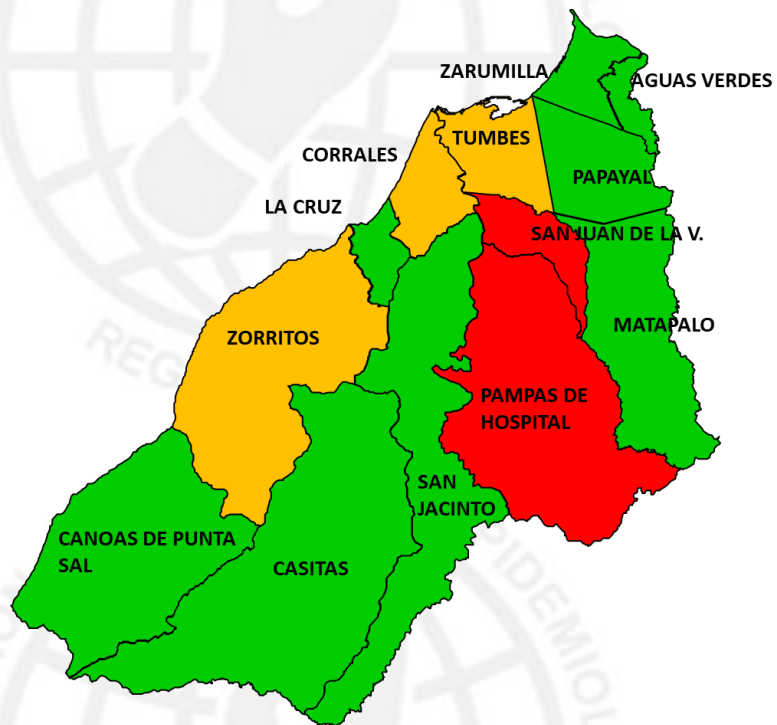

RIESGO DE TRANSMISIÓN x 1000 Hab.

Sin Riesgo	0	0	
Bajo Riesgo	0,01	3,22	
Mediano Riesgo	3,23	6,43	
Alto Riesgo	6,44	9,85	

Mapa de Riesgo según 06 últimas semanas epidemiológicas (09-14/2025) de Dengue - Región Tumbes

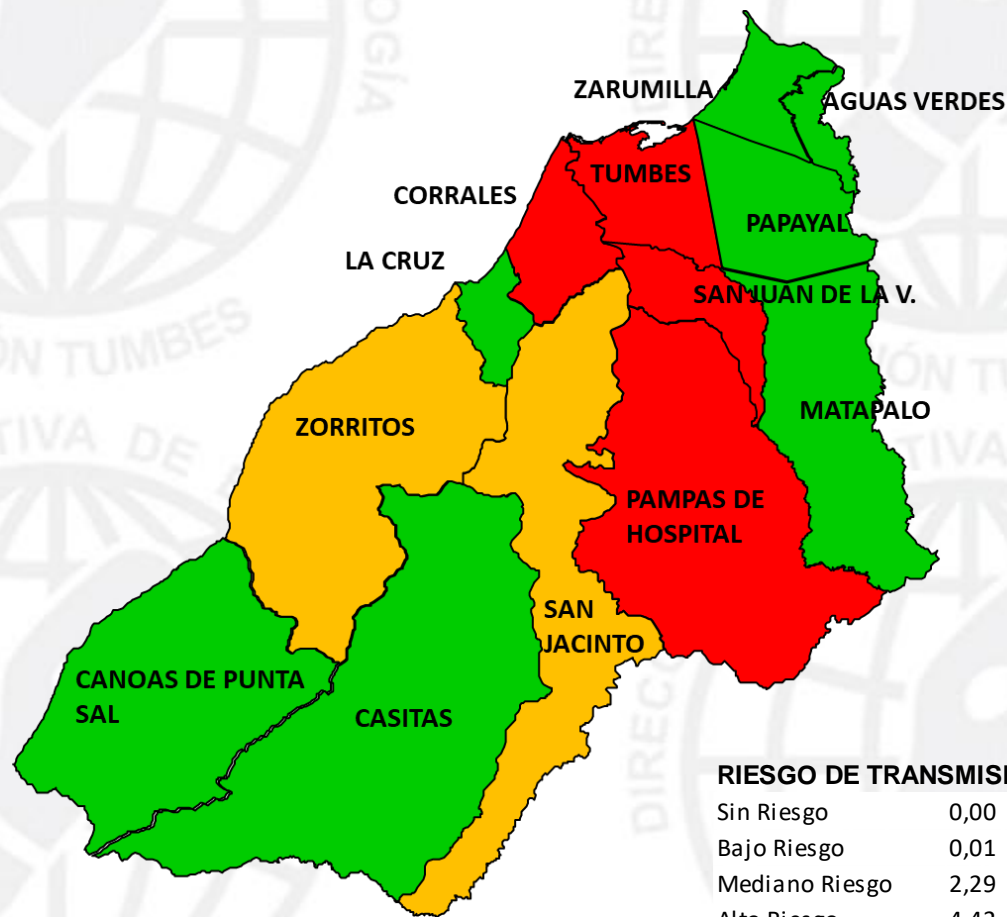

RIESGO DE TRANSMISIÓN x 1000 Hab.

Sin Riesgo	0,00	0,00	
Bajo Riesgo	0,01	2,29	
Mediano Riesgo	2,29	4,42	
Alto Riesgo	4,42	6,57	



PERÚ

Ministerio
de Salud

Dirección Regional
de Salud Tumbes

Dirección Ejecutiva
de Epidemiología

FEBRILES 2025
REGION TUMBES – SE (01-15)



PERÚ

Ministerio de Salud

Dirección Regional de Salud Tumbes

Dirección Ejecutiva de Epidemiología

Comportamiento de Dengue años 2021 – 2025, Región Tumbes

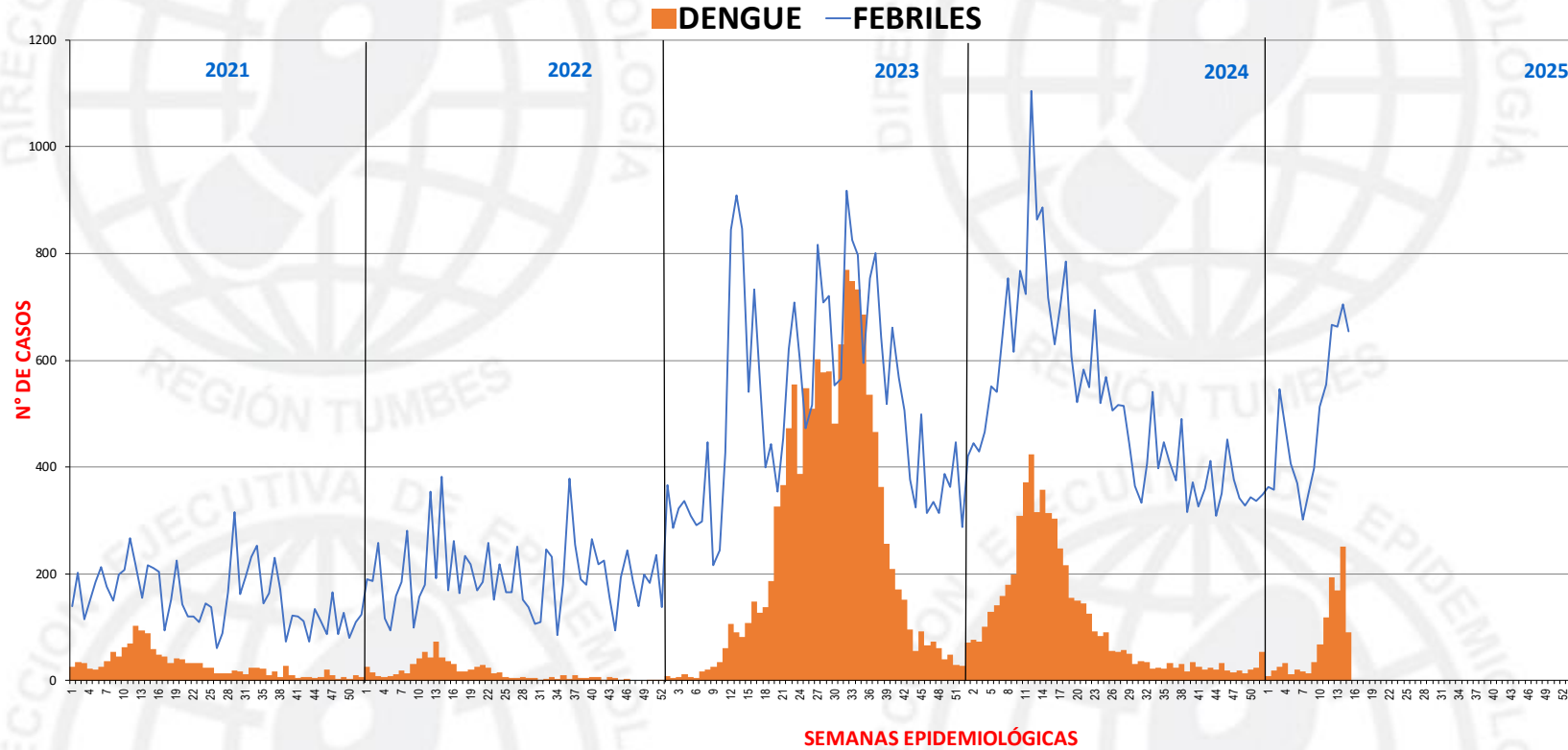

Febriles

Distritos	semana epidemiológica															Total
	1	2	3	4	5	6	7	8	9	10	11	12	13	14	15	
Aguas Verdes	14	16	37	41	20	19	17	22	32	17	23	26	27	19	24	354
Canoas De Punta Sal	5	4	3	3	2	4	1	1	6	8	12	16	33	42	0	140
Casitas	3	0	1	0	0	2	1	3	2	2	3	4	2	3	0	26
Corrales	27	24	36	54	24	35	18	29	25	53	53	72	45	62	56	613
La Cruz	5	5	4	2	5	1	3	7	8	6	10	4	3	10	36	109
Matapalo	1	2	2	5	3	0	3	3	0	2	2	1	4	9	4	41
Pampas De Hospital	1	10	11	3	5	0	4	2	7	5	7	17	21	48	5	146
Papayal	10	11	26	26	26	20	13	11	6	5	8	30	15	13	24	244
San Jacinto	15	21	32	44	31	45	19	23	33	17	31	30	16	28	35	420
San Juan De La Virgen	0	1	5	0	4	4	1	3	1	4	21	11	13	20	5	93
Tumbes	194	186	289	185	190	169	173	205	210	317	309	357	378	351	401	3914
Zarumilla	83	70	87	100	76	52	36	34	54	45	59	75	61	65	62	959
Zorritos	5	7	13	13	20	19	12	8	13	32	17	24	45	35	2	265
Total	363	357	546	476	406	370	301	351	397	513	555	667	663	705	654	7324



PERÚ

Ministerio
de Salud

Dirección Regional
de Salud Tumbes

Dirección Ejecutiva
de Epidemiología

DENGUE vs VARIABLES CLIMATICAS 2025

REGION TUMBES – SE (01-15)



PERÚ

Ministerio de Salud

Dirección Regional de Salud Tumbes

Dirección Ejecutiva de Epidemiología

DENGUE vs VARIABLES CLIMATICAS

TUMBES - Temperatura media Dengue 2024-2025

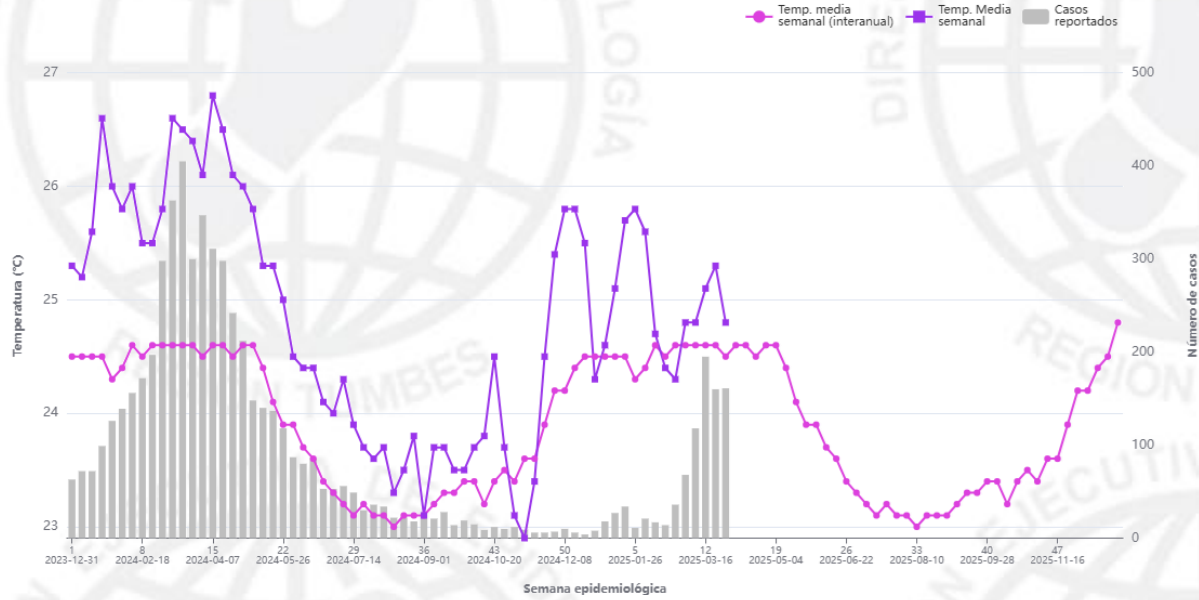

TUMBES - Precipitación Dengue 2024-2025

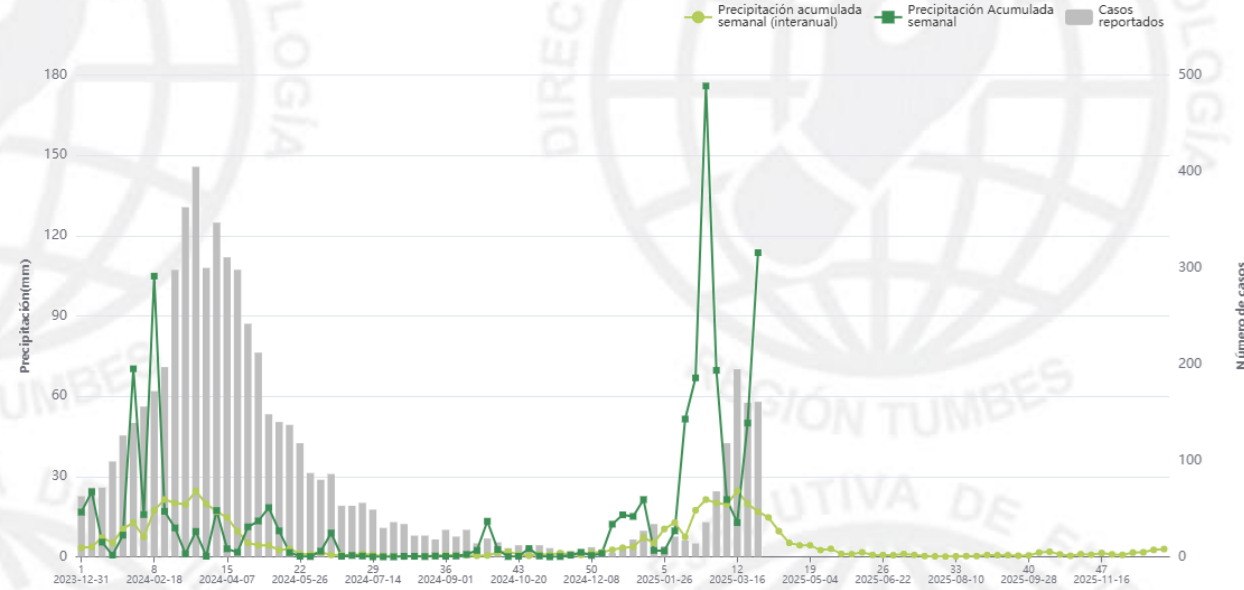

Fuente: Centro Nacional de Epidemiología, Prevención y Control de Enfermedades CDC-MINSA

Tmedia (clima): Media histórica (2001-2020) de la temperatura media semanal
Tmedia actual: Temperatura media semanal
Casos reportados: Número de casos acumulados por semana epidemiológica

Fuente: Centro Nacional de Epidemiología, Prevención y Control de Enfermedades CDC-MINSA

Precipitación (clima): Media histórica (2001-2020) de la precipitación acumulada semanal
Precipitación actual: Precipitación acumulada semanal
Casos reportados: Número de casos acumulados por semana epidemiológica



PERÚ

Ministerio de Salud

Dirección Regional de Salud Tumbes

Dirección Ejecutiva de Epidemiología

DENGUE vs VARIABLES CLIMATICAS

Abril 2025 - Junio 2025

Fuente: <https://www.senamhi.gob.pe/?p=pronostico-climatico>

Precipitación

Temperatura máxima

Temperatura mínima

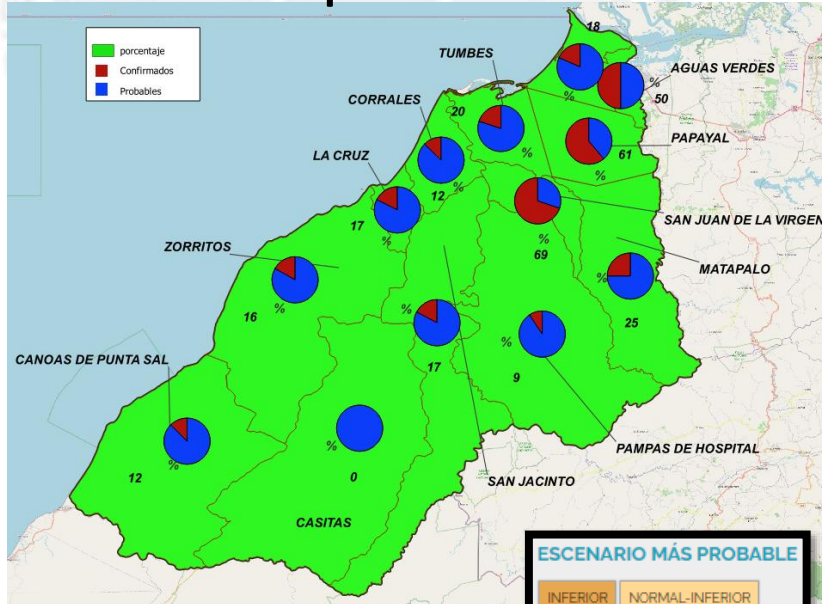

ESCENARIO MÁS PROBABLE

INFERIOR	NORMAL-INFERIOR
NORMAL	
SUPERIOR	NORMAL-SUPERIOR
PERIODO SECO	

ESCENARIO MÁS PROBABLE

INFERIOR	NORMAL-INFERIOR
NORMAL	
SUPERIOR	NORMAL-SUPERIOR

ESCENARIO MÁS PROBABLE

INFERIOR	NORMAL-INFERIOR
NORMAL	
SUPERIOR	NORMAL-SUPERIOR

DESCRIPCIÓN DE ESCENARIOS

NORMAL-SUPERIOR

Cuando las probabilidades de ocurrencia de lluvias entre el escenario "Normal" (entre el percentil 66 y percentil 33) y "Superior" a lo normal (superior al percentil 66) son próximas y son las más altas.

NORMAL-SUPERIOR

Cuando las probabilidades de ocurrencia de temperatura entre el escenario "Normal" (entre el percentil 66 y percentil 33) y "Superior" a lo normal (superior al percentil 66) son próximas y son las más altas.



PERÚ

Ministerio
de Salud

Dirección Regional
de Salud Tumbes

Dirección Ejecutiva
de Epidemiología

CONTROL INTEGRADO DEL DENGUE- 2025

REGION TUMBES – SE (01-15)

CONTROL INTEGRADO DEL DENGUE REGION TUMBES SE 01-15/2025 – MAPA DE CALOR

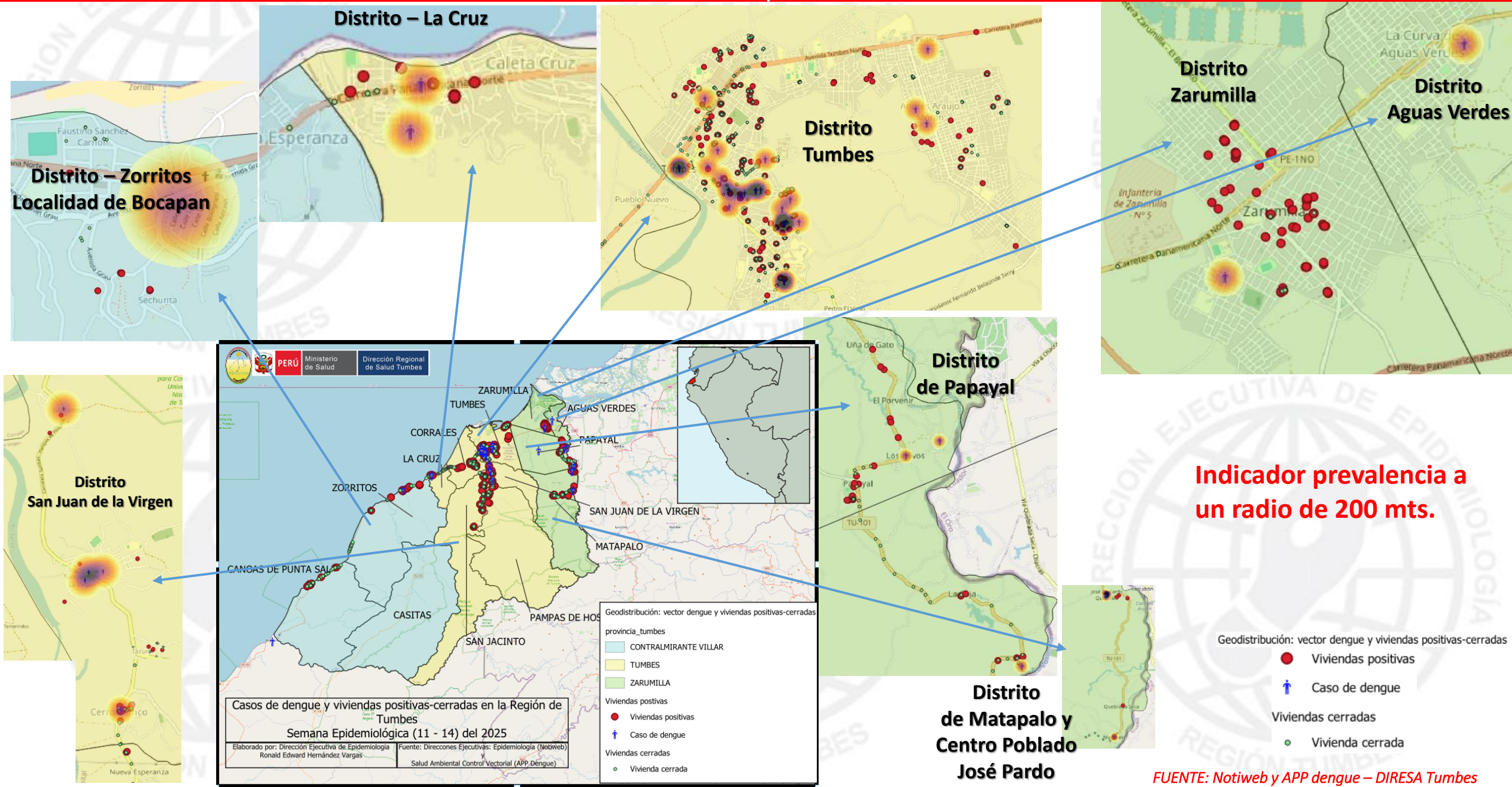



PERÚ

Ministerio
de Salud

Dirección Regional
de Salud Tumbes

Dirección Ejecutiva
de Epidemiología

La información plasmada en esta sala corresponde al Sistema de Notificación de Vigilancia Epidemiológica (Notiweb- CDC) y del aplicativo Dengue, el resto de Componentes no han alcanzado su información para que sea incorporada en esta sala situacional.