



PERÚ

MINISTERIO DE SALUD

CENTRO NACIONAL DE EPIDEMIOLOGÍA, PREVENCIÓN Y CONTROL DE ENFERMEADEAS

DIRECCIÓN REGIONAL DE SALUD TUMBES

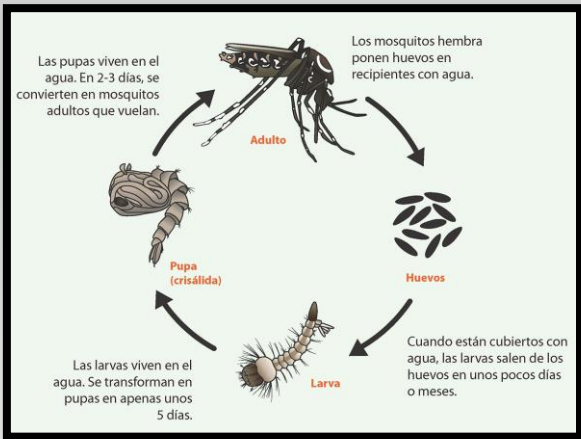

Sala Situacional DENGUE



S.E.39
2023

CASOS CONFIRMADOS DE MALARIA POR SEXO

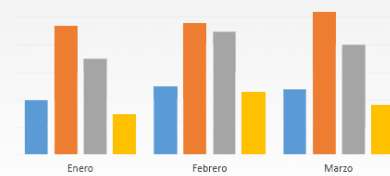
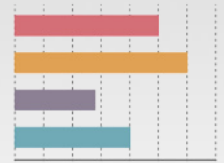
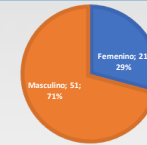

La sala de situación de Dengue es un producto de la Dirección Ejecutiva de Epidemiología de la Dirección Regional de Salud Tumbes. Se autoriza su uso total o parcial siempre y cuando se citen expresamente las fuentes de información de este producto.

Del 24 – 30 setiembre 2023

epitumbes@dge.gob.pe / www.diresatumbes.gob.pe

DIRECCIÓN EJECUTIVA EPIDEMIOLOGÍA





PERÚ

MINISTERIO
DE SALUD

CENTRO NACIONAL DE
EPIDEMIOLOGÍA, PREVENCIÓN
Y CONTROL DE ENFERMEDADES

DIRECCIÓN REGIONAL
DE SALUD TUMBES

DENGUE - 2023

REGION TUMBES – SE (39)

CANAL ENDÉMICO DE LOS CASOS DE FIEBRE POR VIRUS DENGUE – REGION TUMBES – SE 01-39/2023

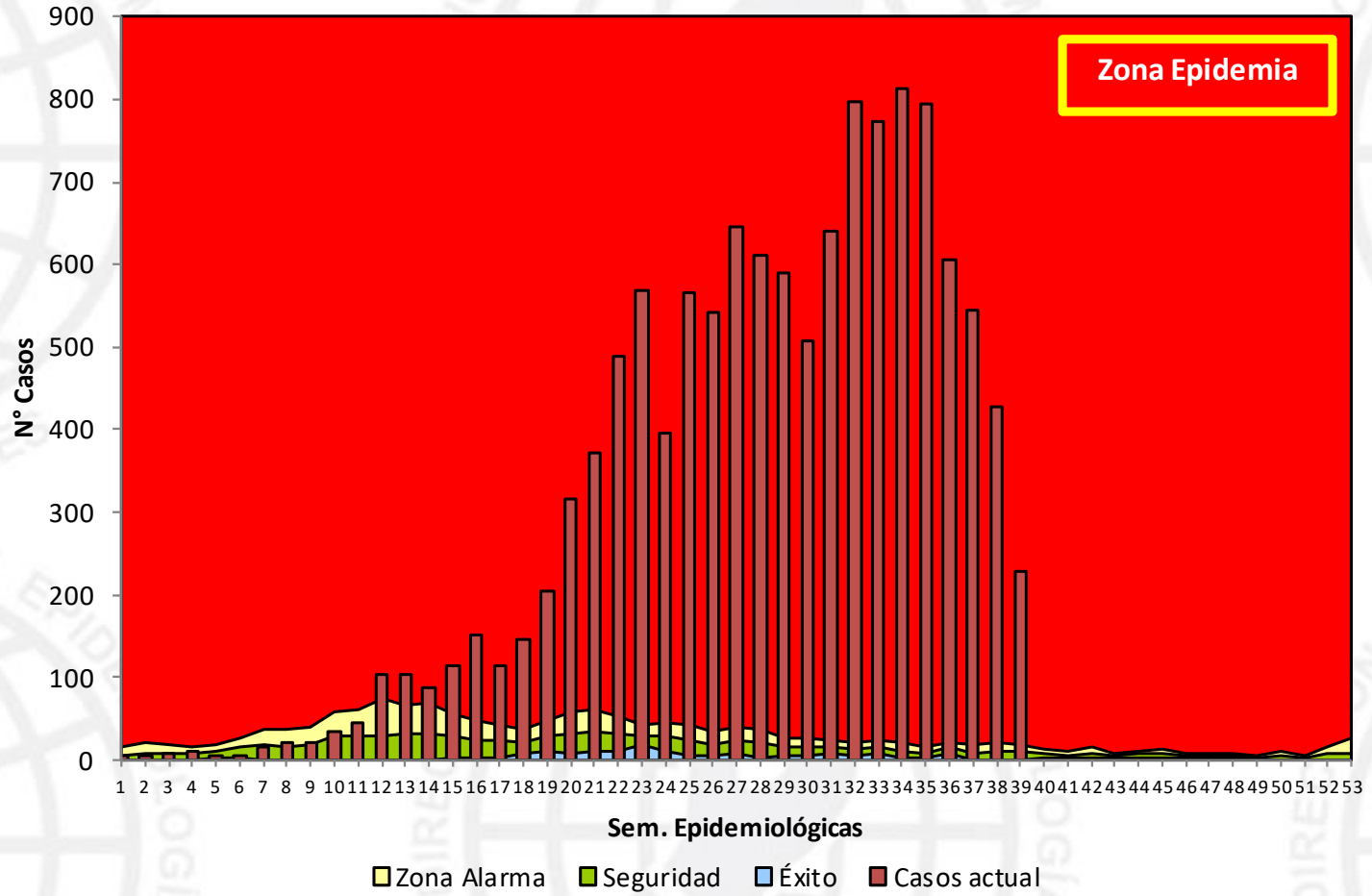

TIPO_DX	Semana Epidemiológica																																							Total
	1	2	3	4	5	6	7	8	9	10	11	12	13	14	15	16	17	18	19	20	21	22	23	24	25	26	27	28	29	30	31	32	33	34	35	36	37	38	39	
Confirmados	6	5	7	11	6	4	14	16	21	24	33	69	60	64	77	92	87	119	154	263	322	441	507	352	502	482	575	533	532	460	591	679	635	556	487	419	291	194	69	9690
Probables	0	0	0	0	0	0	1	4	0	10	13	34	44	23	36	60	26	28	50	53	50	47	61	43	65	60	70	78	59	47	50	118	139	258	307	187	254	235	160	2510
Total	6	5	7	11	6	4	15	20	21	34	46	103	104	87	113	152	113	147	204	316	372	488	568	395	567	542	645	611	591	507	641	797	774	814	794	606	545	429	229	12200

Fuente: Dirección Ejecutiva de Epidemiología – Tumbes/Notiweb-CDC/MINSA (*) Hasta la SE39

CASOS DE DENGUE NOTIFICADOS DE LA SE 01-39

DENGUE	Conf.	Prob.	TOTAL
DENGUE SIN SIGNOS DE ALARMA	8581	2464	11045
DENGUE CON SIGNOS DE ALARMA	1130	203	1333
DENGUE GRAVE	48	3	51
DEFUNCION	7	0	7
REGION TUMBES	9759	2670	12429

Número de Casos de Dengue, por semana, Región Tumbes 2020-2023*



Tabla 14: Proyección de casos de dengue según porcentaje de crecimiento estimado en función de los casos notificados hasta la SE N° 20 – 2023 en el departamento de Tumbes, Perú, SE N°21 – 52, Año 2023

Semana Epidemiológica	Crecimiento de casos en forma semanal						
	10%	20%	30%	40%	50%	60%	70%
21	776	776	776	776	776	776	776
22	854	931	1009	1086	1164	1242	1319
23	939	1117	1311	1521	1746	1987	2243
24	1033	1341	1705	2129	2619	3178	3812
25	1136	1609	2216	2981	3929	5086	6481
26	1250	1931	2881	4174	5893	8137	11018
27	1375	2317	3746	5843	8839	13019	18731
28	1512	2781	4869	8180	13259	20831	31842
29	1663	3337	6330	11452	19888	33329	54132
30	1830	4004	8229	16033	29832	53326	92024
31	2013	4805	10698	22446	44748	85322	156441
32	2214	5766	13907	31425	67122	136515	265950
33	2435	6919	18079	43994	100683	218425	
34	2679	8303	23503	61592	151025		
35	2947	9963	30554	86229	226537		
36	3242	11956	39720	120721			
37	3566	14347	51636	169009			
38	3922	17216	67127	236613			
39	4314	20660	87265				
40	4746	24792	113445				
41	5221	29750	147479				
42	5743	35700	191722				
43	6317	42840	249239				
44	6949	51408					
45	7643	61690					
46	8408	74027					
47	9249	88833					
48	10173	106600					
49	11191	127919					
50	12310	153503					
51	13541	184204					
52	14895	221045					

CASOS DE DENGUE: CONFIRMADOS, DESCARTADOS Y PROBABLES DE LA SE 01-39/2023

DENGUE	Conf.	Desc.	Prob.	TOTAL
DENGUE SIN SIGNOS DE ALARMA	8581	3933	2464	14978
DENGUE CON SIGNOS DE ALARMA	1130	268	203	1601
DENGUE GRAVE	48	4	3	55
DEFUNCION	6	0	0	6
REGION TUMBES	9759	4205	2670	16634

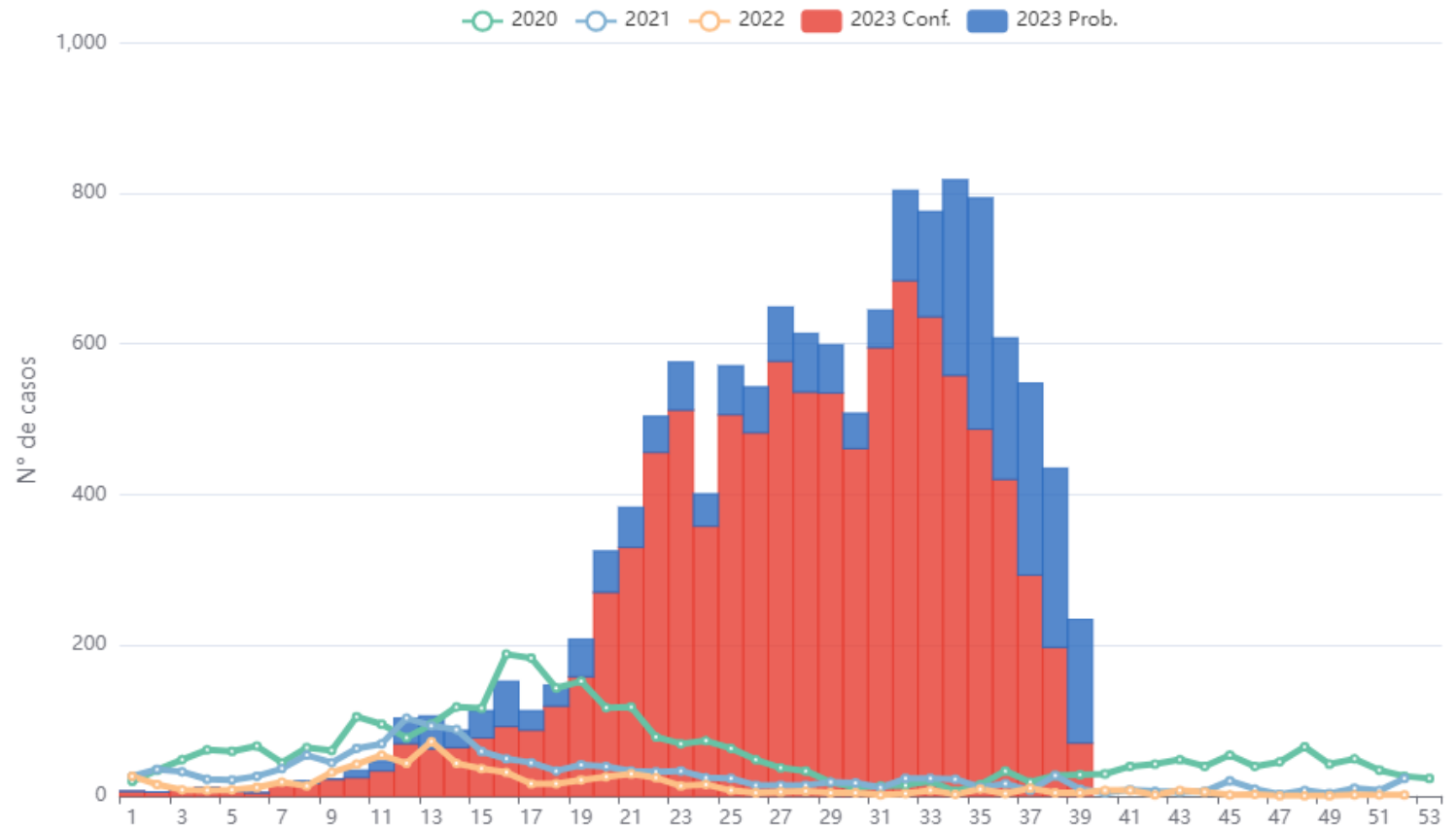
Fuente: Dirección Ejecutiva de Epidemiología - Tumbes / NotiWeb-CDC/MINSA. (*) Hasta la SE 39

Fuente: RVGS. Dirección Ejecutiva de Epidemiología – DIRESA Tumbes

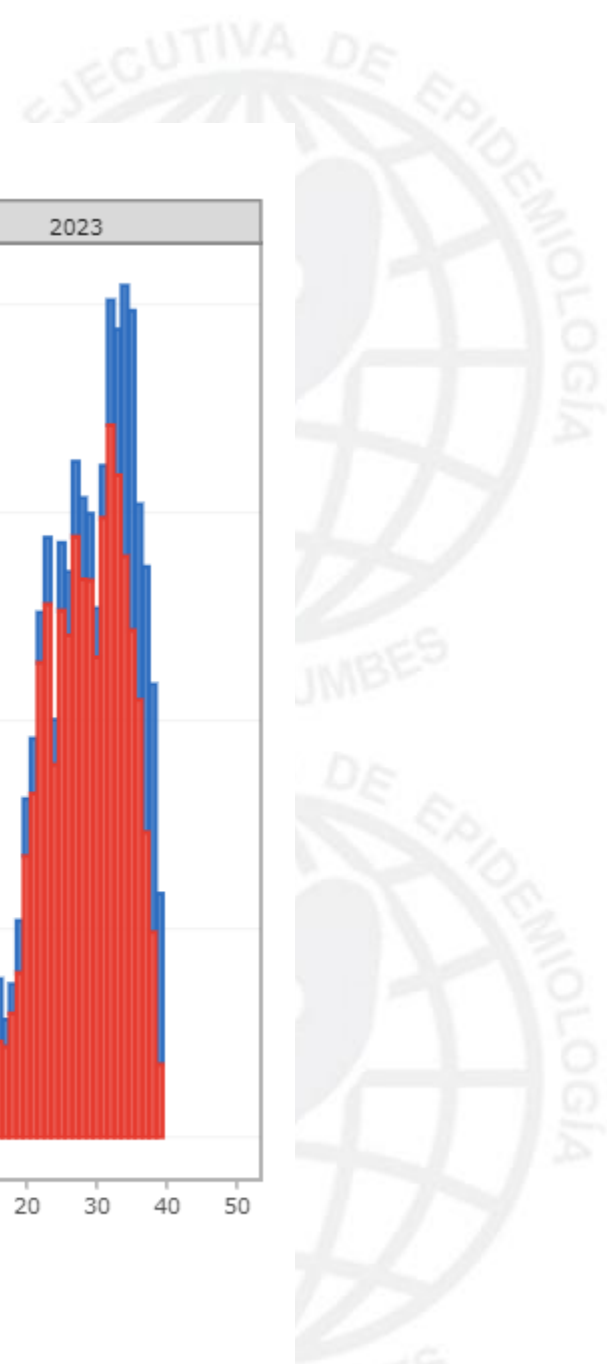

Número de casos de Dengue, por semana, Tumbes 2019 - 2023*

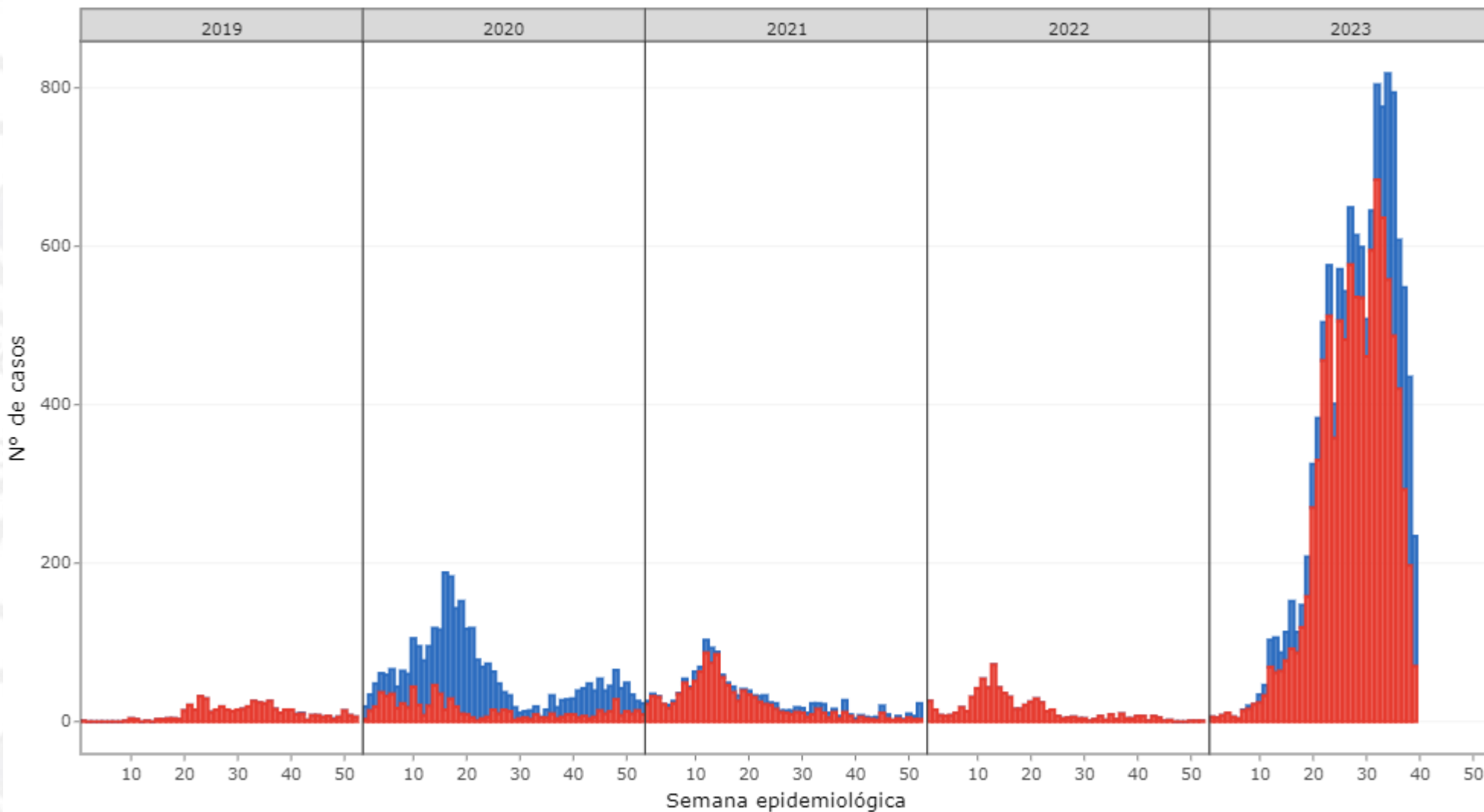

tipo_dx Probable Confirmado

Fuente: Dirección Ejecutiva de Epidemiología - Tumbes / NotiWeb-CDC/MINSA. (*) Hasta la SE 39

Número de casos de Dengue, por semana, Tumbes 2022 - 2023*

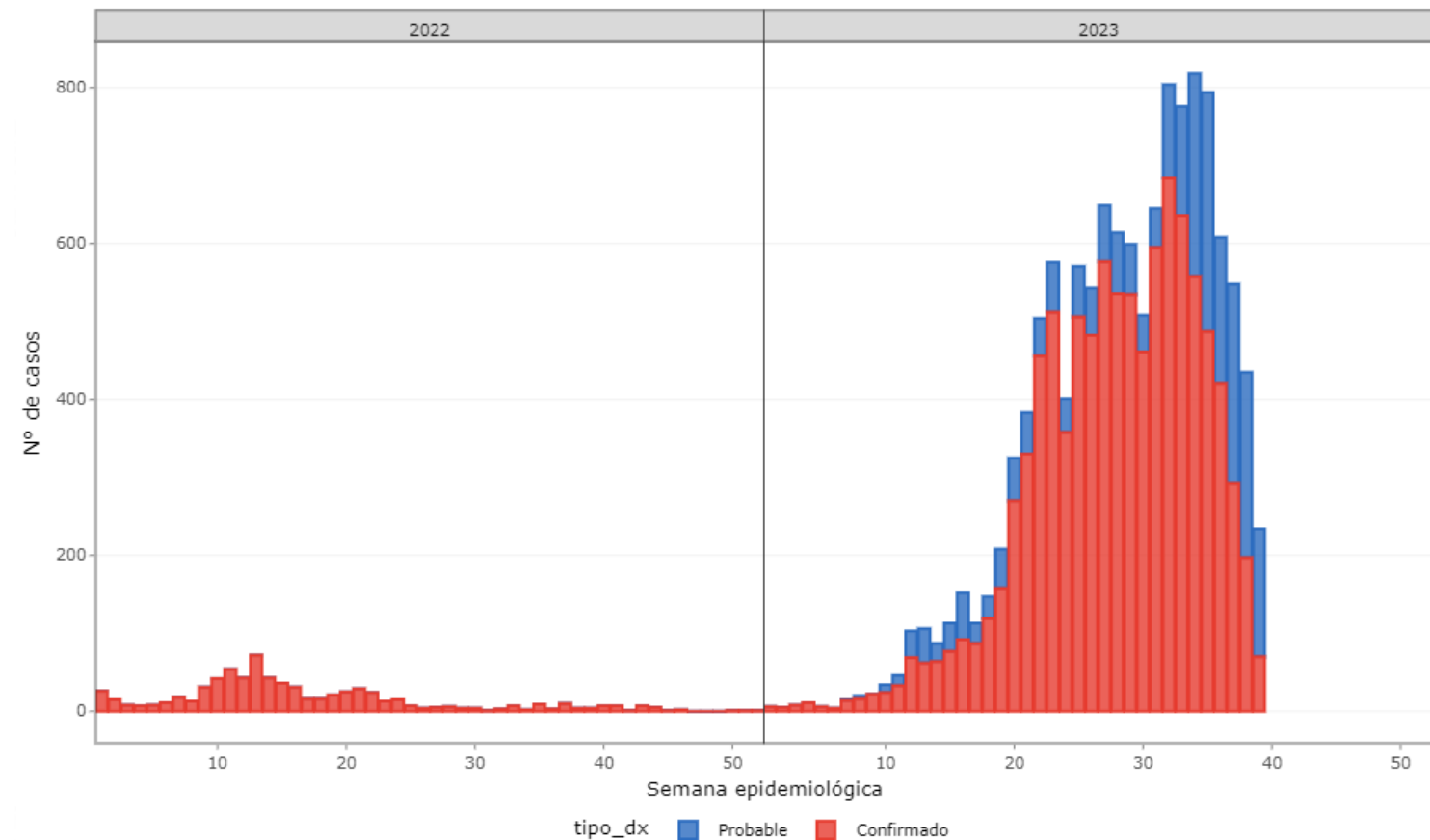

CASOS DE DENGUE SEGÚN DIAGNOSTICO, DISTRITO Y TIPO DE DIAGNOSTICO SE 01-39

diagno	DISTRITO	Confirmados	Probables	Total
DENGUE CON SIGNOS DE ALARMA	AGUAS VERDES	47	4	51
	CANOAS DE PUNTA SAL	29		29
	CASITAS	1	1	2
	CORRALES	86	14	100
	LA CRUZ	78	15	93
	MATAPALO	8	4	12
	PAMPAS DE HOSPITAL	27	8	35
	PAPAYAL	22	1	23
	SAN JACINTO	40	6	46
	SAN JUAN DE LA VIRGEN	23	1	24
	TUMBES	675	137	812
ZARUMILLA	70	8	78	
ZORRITOS	24	4	28	
Total DENGUE CON SIGNOS DE ALARMA		1130	203	1333
DENGUE GRAVE	AGUAS VERDES	1		1
	CORRALES	9	1	10
	LA CRUZ	3		3
	MATAPALO	1		1
	PAMPAS DE HOSPITAL	1		1
	SAN JACINTO	3		3
	SAN JUAN DE LA VIRGEN	2		2
	TUMBES	25	1	26
	ZARUMILLA	2	1	3
	ZORRITOS	1		1
Total DENGUE GRAVE		48	3	51
DENGUE SIN SIGNOS DE ALARMA	AGUAS VERDES	205	26	231
	CANOAS DE PUNTA SAL	144	8	152
	CASITAS	84	6	90
	CORRALES	821	497	1318
	LA CRUZ	265	151	416
	MATAPALO	70	24	94
	PAMPAS DE HOSPITAL	386	26	412
	PAPAYAL	285	6	291
	SAN JACINTO	363	125	488
	SAN JUAN DE LA VIRGEN	163	52	215
	TUMBES	4624	1426	6050
	ZARUMILLA	583	72	655
	ZORRITOS	588	45	633
Total DENGUE SIN SIGNOS DE ALARMA		8581	2464	11045
Total		9759	2670	12429

Número de Casos de DENGUE según distrito, Región Tumbes 2017 – 2023*

Distrito	Años							Corte hasta la SE39						
	2017	2018	2019	2020	2021	2022	2023*	2017*	2018*	2019*	2020*	2021*	2022*	2023**
TUMBES	1593	20	94	1841	772	202	6898	1472	19	51	1340	748	173	6898
CORRALES	119	4	4	91	149	179	1427	107	4	2	76	130	178	1427
ZARUMILLA	545	3	145	141	44	34	738	536	2	132	130	35	33	738
ZORRITOS	181	9	2	50	134	14	661	177	9	0	24	98	14	661
SAN JACINTO	125	4	0	69	21	25	537	121	4	0	65	21	25	537
LA CRUZ	284	4	0	16	33	59	512	274	4	0	15	33	59	512
PAMPAS DE HOSPITAL	140	0	126	244	153	20	449	129	0	122	234	147	18	449
PAPAYAL	134	0	2	260	24	33	314	133	0	1	257	23	33	314
AGUAS VERDES	331	6	74	131	8	33	283	327	5	56	129	8	33	283
SAN JUAN DE LA VIRGEN	114	0	49	98	68	83	242	108	0	38	97	55	83	242
CANOAS DE PUNTA SAL	447	14	0	0	14	41	181	416	14	0	0	12	41	181
MATAPALO	31	0	12	192	0	0	108	31	0	1	192	0	0	108
CASITAS	45	0	0	0	36	0	91	44	0	0	0	36	0	91
TOTAL	4089	64	508	3133	1456	723	12441	3875	61	403	2559	1346	690	12441

Número de casos, incidencia y defunciones, Tumbes 2019-2023*

	AÑOS				
	2019*	2020*	2021*	2022*	2023**
N° de Casos*	508	3133	1456	723	12441
Diferencia respecto al año anterior (%)	0	516.7	-53.5	-50.3	1621
Incidencia por mil hab.	2.01	13.83	5.68	2.79	47.28
Defunciones*	0	0	0	0	7

Casos de Dengue por Estapas de Vida, sexo y distritos

Característica	Número de casos	%
Etapas de vida	12441	
Niños (0 - 11 años)	2962	23.8
Adolescentes (12 - 17 años)	1877	15.1
Joven (18 - 29 años)	2359	19
Adulto (30 - 59 años)	4194	33.7
Adulto mayor (60 + años)	1049	8.4
Sexo	12441	
Femenino	6658	53.5
Masculino	5783	46.5
Distrito	12441	
AGUAS VERDES	283	2.3
CANOAS DE PUNTA SAL	181	1.5
CASITAS	91	0.7
CORRALES	1427	11.5
LA CRUZ	512	4.1
MATAPALO	108	0.9
PAMPAS DE HOSPITAL	449	3.6
PAPAYAL	314	2.5
SAN JACINTO	537	4.3
SAN JUAN DE LA VIRGEN	242	1.9
TUMBES	6898	55.4
ZARUMILLA	738	5.9
ZORRITOS	661	5.3

Dengue – Tasa de Incidencia acumulada según Curso de vida Tumbes 2023. (SE01-39)

REGION TUMBES	GRUPO DE EDAD				
	NIÑO	ADOLESC.	JOVEN	ADULTO	ADULTO MAYOR
Tasa Inc.	5.17	6.33	4.91	4.24	3.57
Casos	2957	1874	2357	4193	1048

Dengue – Tasa de Incidencia 4 últimas semanas según Curso de vida Tumbes 2023.

REGION TUMBES	GRUPO DE EDAD				
	NIÑO	ADOLESC.	JOVEN	ADULTO	ADULTO MAYOR
Tasa Inc.	1.21	1.20	0.91	0.70	0.66
Casos	692	356	437	695	194

Casos de Dengue según sexo y Curso de vida, (SE 01 - 39) año 2023*

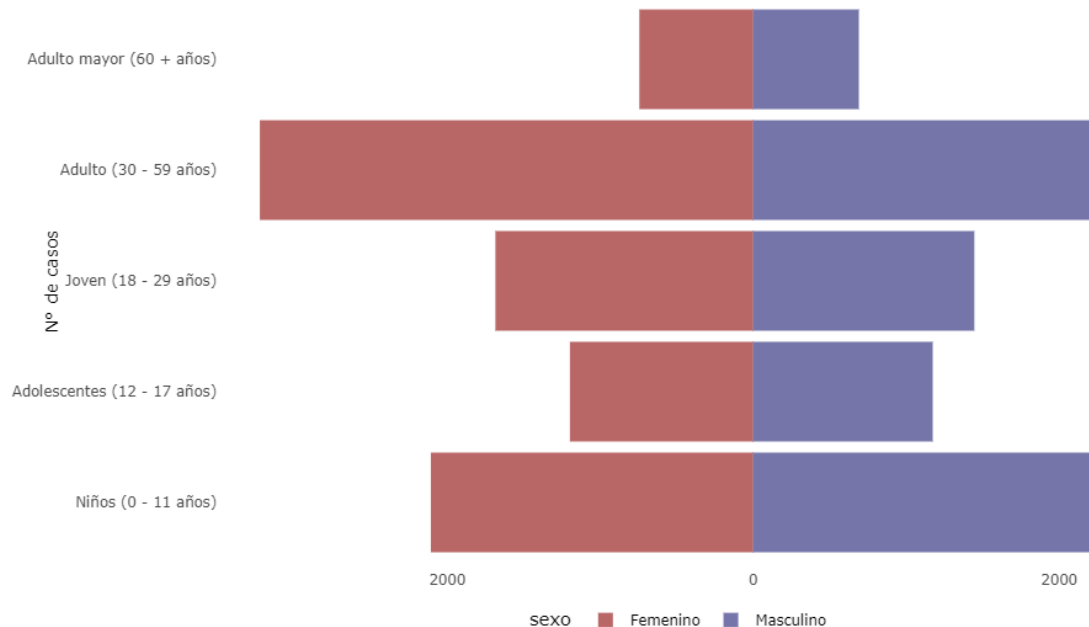

Fuente: Dirección Ejecutiva de Epidemiología - Tumbes / NotiWeb-CDC/MINSA. (*) Hasta la SE 39

Tasa de incidencia acumulada distrital de Dengue a la S.E. 39 Según Distrito Región Tumbes – Periodo 2022-2023*

Distritos	2022			2023			Tendencia Casos 6 últimas semanas
	casos	%	TIA 1000 Hab.	casos	%	TIA 1000 Hab.	
PAPAYAL	33	4.78	4.49	314	2.53	41.71	
CORRALES	178	25.80	6.81	1428	11.49	54.14	
SAN JUAN DE LA VIRGEN	83	12.03	16.43	241	1.94	46.91	
ZARUMILLA	33	4.78	1.24	736	5.92	27.16	
TUMBES	173	25.07	1.48	6888	55.42	58.34	
ZORRITOS	14	2.03	0.97	662	5.33	45.20	
PAMPAS DE HOSPITAL	18	2.61	2.34	448	3.60	57.58	
AGUAS VERDES	33	4.78	1.67	283	2.28	13.99	
LA CRUZ	59	8.55	5.37	512	4.12	46.11	
CANOAS DE PUNTA SAL	41	5.94	4.99	181	1.46	21.86	
SAN JACINTO	25	3.62	2.74	537	4.32	57.99	
MATAPALO	0	0.00	0.00	107	0.86	22.45	
CASITAS	0	0.00	0.00	92	0.74	32.24	
Región Tumbes	690	100.00	2.70	12429	100.00	47.24	

Casos de Dengue por Provincia y Distritos en los 02 últimos años 2022 - 2023*

Provincias/Distritos	2022				2023			
	Nº de casos	% Casos	Defunciones	%Defunciones	Nº de casos	% Casos	Defunciones	%Defunciones
CONTRALMIRANTE VILLAR	55				933			
CANOAS DE PUNTA SAL	41	5.7	0	0	181	1.5	0	0
CASITAS	0	0	0	0	91	0.7	0	0
ZORRITOS	14	1.9	0	0	661	5.3	0	0
TUMBES	568				10065			
CORRALES	179	24.8	0	0	1427	11.5	1	14.3
LA CRUZ	59	8.2	0	0	512	4.1	0	0
PAMPAS DE HOSPITAL	20	2.8	0	0	449	3.6	2	28.6
SAN JACINTO	25	3.5	0	0	537	4.3	0	0
SAN JUAN DE LA VIRGEN	83	11.5	0	0	242	1.9	1	14.3
TUMBES	202	27.9	0	0	6898	55.4	2	28.6
ZARUMILLA	100				1443			
AGUAS VERDES	33	4.6	0	0	283	2.3	0	0
MATAPALO	0	0	0	0	108	0.9	0	0
PAPAYAL	33	4.6	0	0	314	2.5	0	0
ZARUMILLA	34	4.7	0	0	738	5.9	1	14.3
Total de Casos	723				12441			

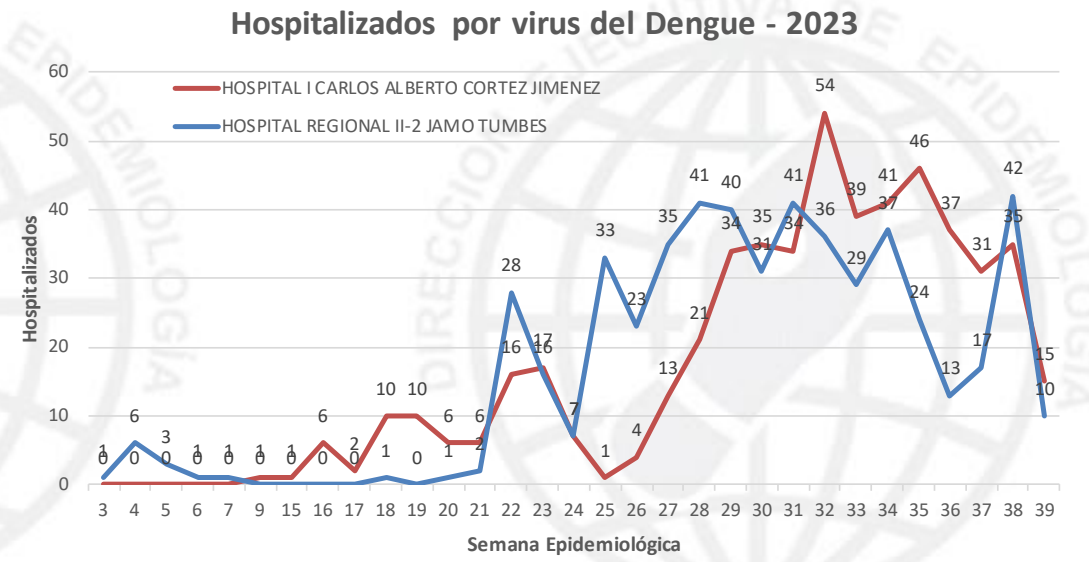

Hospitalizados por virus del Dengue - Región Tumbes 2023

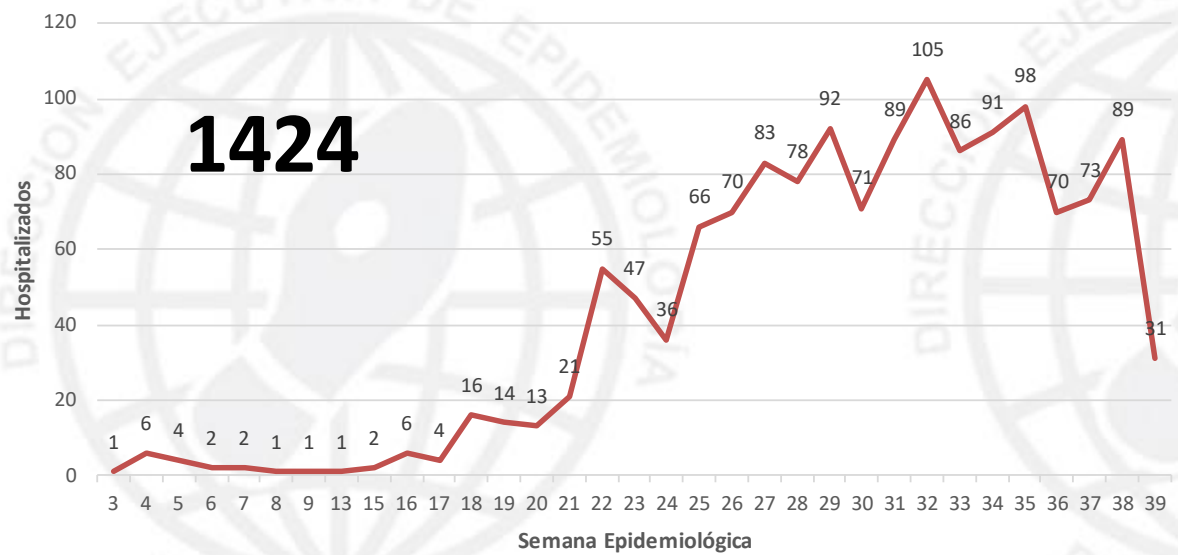

Casos de Dengue por tipo de diagnóstico SE 01-39/2023 - Región tumbes

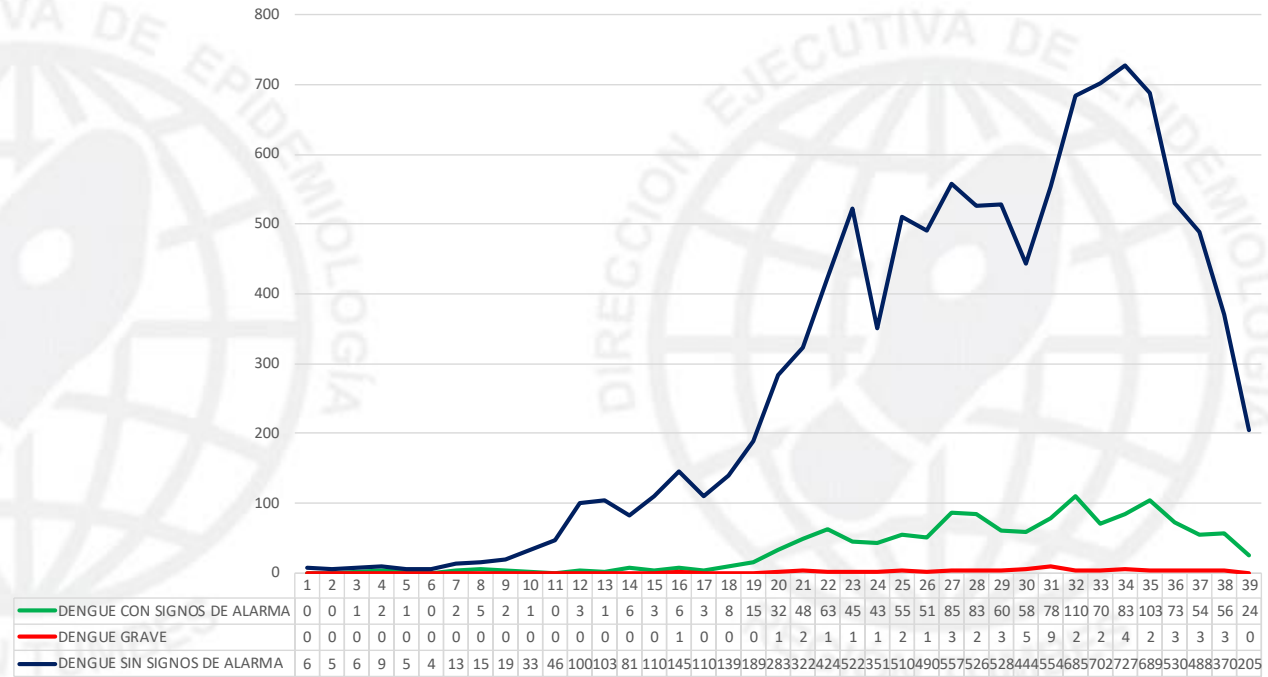

Fuente: Dirección Ejecutiva de Epidemiología – Tumbes/Notiweb-CDC/MINSA (*) Hasta la SE39

Casos de DENGUE según formas clínicas, tipo de diagnóstico, tasas y fallecidos, Tumbes2023*

Distritos	Casos acumulados a la SE actual	%	% acum	TIA x 1000 Hab.	Casos SE 39 2023	Forma clínica						Tipo de diagnóstico				Fallecidos	Letalidad
						Dengue sin señales de alarma		Dengue con señales de alarma		Dengue grave		Confirmados		Probables			
						N°	%	N°	%	N°	%	N°	%	N°	%		
TUMBES	6898	55.45	55.45	58.43	161	6060	87.85	812	11.77	26	0.38	5329	77.3	1569	22.7	2	0.03
CORRALES	1427	11.47	66.92	54.11	28	1317	92.29	100	7.01	10	0.7	915	64.1	512	35.9	1	0.07
ZARUMILLA	738	5.93	72.85	27.23	10	656	88.89	79	10.7	3	0.41	657	89	81	11	1	0.14
ZORRITOS	661	5.31	78.16	45.13	9	632	95.61	28	4.24	1	0.15	612	92.6	49	7.4	0	0
SAN JACINTO	537	4.32	82.48	57.99	0	488	90.88	46	8.57	3	0.56	406	75.6	131	24.4	0	0
LA CRUZ	512	4.12	86.6	46.11	7	416	81.25	93	18.16	3	0.59	345	67.4	167	32.6	0	0
PAMPAS DE HOSPITAL	449	3.61	90.21	57.7	2	413	91.98	35	7.8	1	0.22	415	92.4	34	7.6	2	0.45
PAPAYAL	314	2.52	92.73	41.71	0	291	92.68	23	7.32	0	0	307	97.8	7	2.2	0	0
AGUAS VERDES	283	2.27	95	13.99	5	231	81.63	51	18.02	1	0.35	253	89.4	30	10.6	0	0
SAN JUAN DE LA VIRGEN	242	1.95	96.95	47.1	1	216	89.26	24	9.92	2	0.83	188	77.7	54	22.3	1	0.41
CANOAS DE PUNTA SAL	181	1.45	98.4	21.86	0	152	83.98	29	16.02	0	0	173	95.6	8	4.4	0	0
MATAPALO	108	0.87	99.27	22.66	9	95	87.96	12	11.11	1	0.93	80	74.1	28	25.9	0	0
CASITAS	91	0.73	100	31.89	1	89	97.8	2	2.2	0	0	85	93.4	6	6.6	0	0
Total	12441	100		47.28	233	11056	88.87	1334	10.72	51	0.41	9765	78.5	2676	21.5	7	0.06

Fuente: Dirección Ejecutiva de Epidemiología – Tumbes/Notiweb-CDC/MINSA (*) Hasta la SE39



Tendencia de casos de Dengue por distritos y semana epidemiológica (SE) Región Tumbes - año 2023*

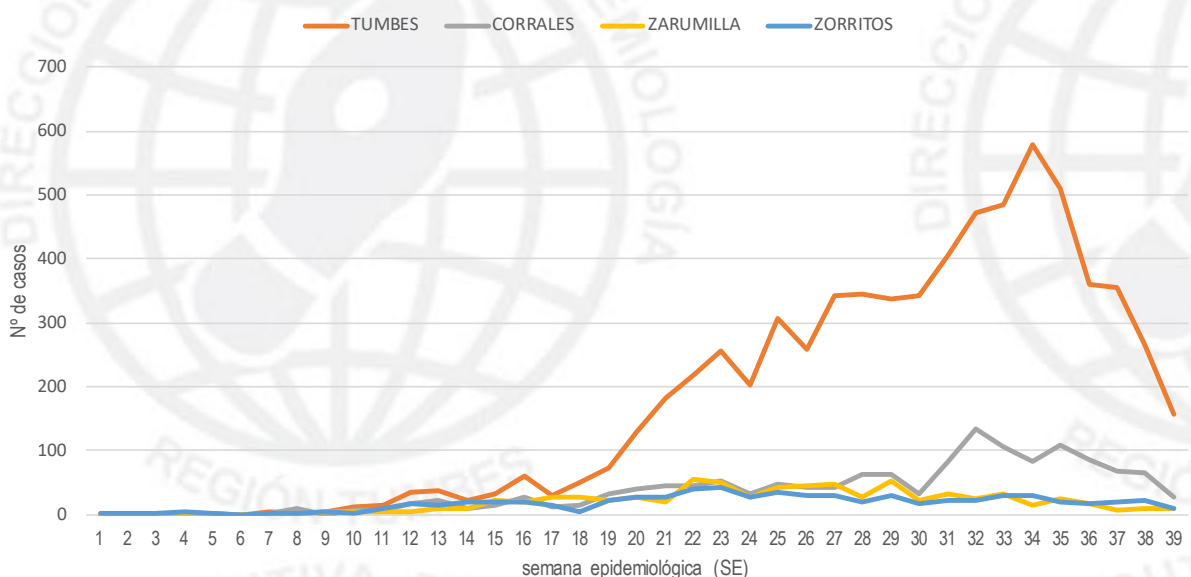

Tendencia de casos de Dengue por distritos y semana epidemiológica (SE) Región Tumbes - año 2023*

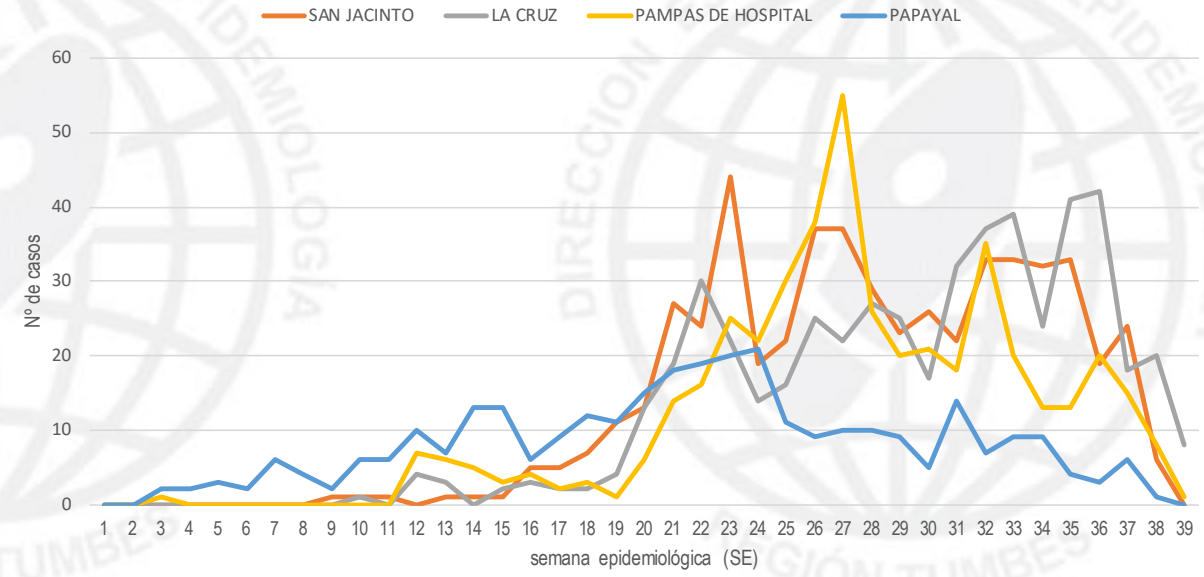

Tendencia de casos de Dengue por distritos y semana epidemiológica (SE) Región Tumbes - año 2023*

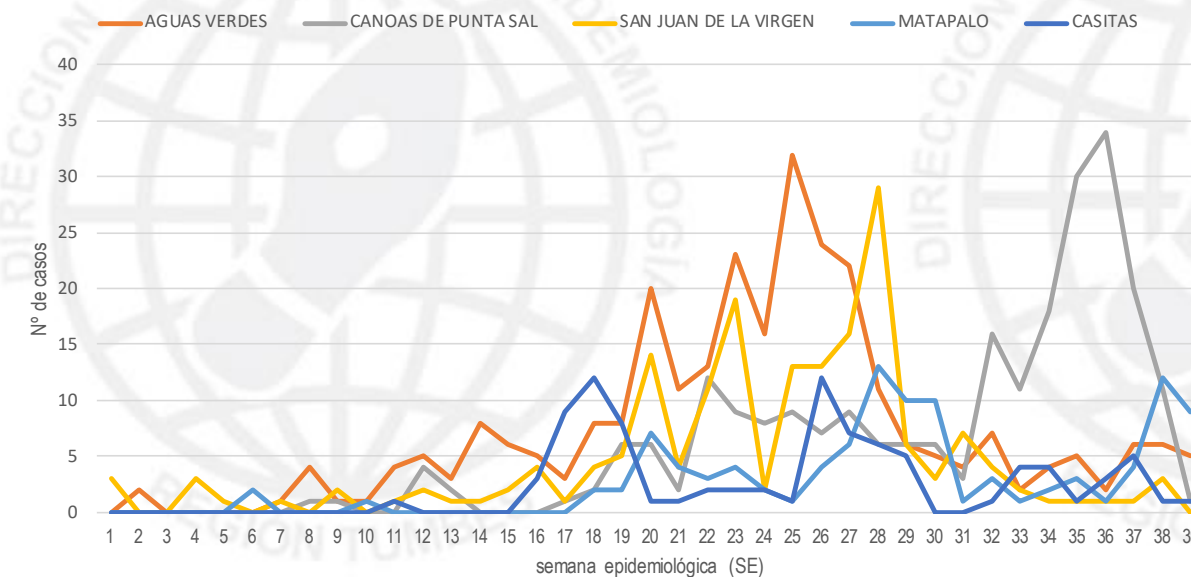

Tendencia de casos de Dengue por distritos y semana epidemiológica (SE) Región Tumbes - año 2023*

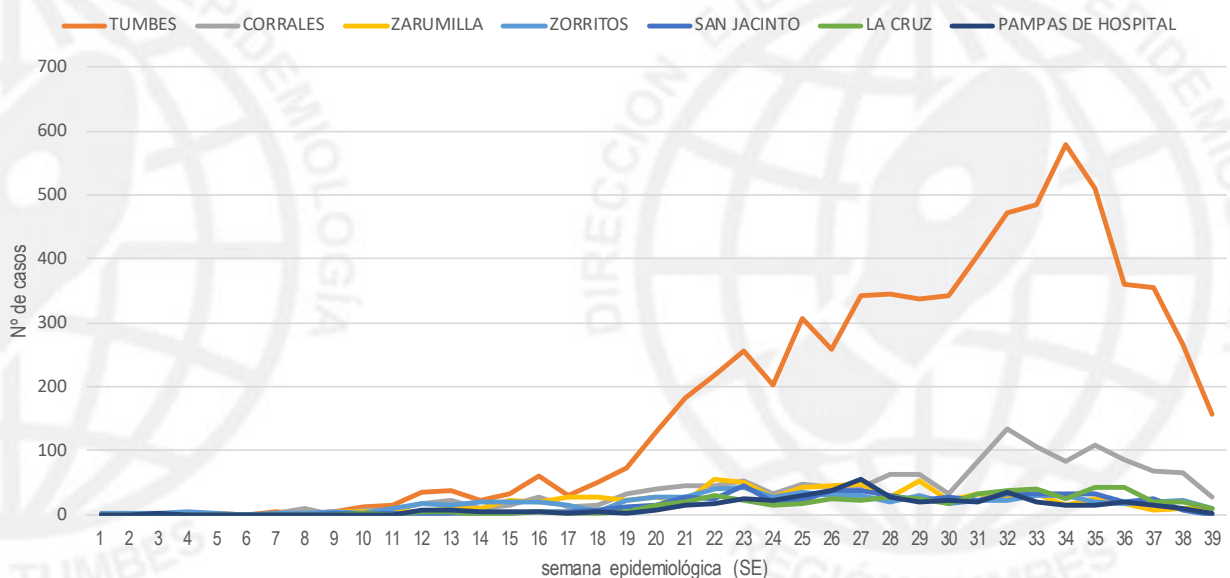





MAPAS DE RIESGO DE FIEBRE POR VIRUS DENGUE EN LA REGION TUMBES – SE 01-39/2023

Mapa de Riesgo SE 01-39/2023 de Dengue - Región Tumbes

Mapa de Riesgo según 04 últimas semanas epidemiológicas (35-38/2023) de Dengue - Región Tumbes



RIESGOS x 1000 Hab.

Sin Riesgo	0	0	
Bajo Riesgo	0.01	9.99	
Mediano Riesgo	10.00	29.99	
Alto Riesgo	30.00	100.00	

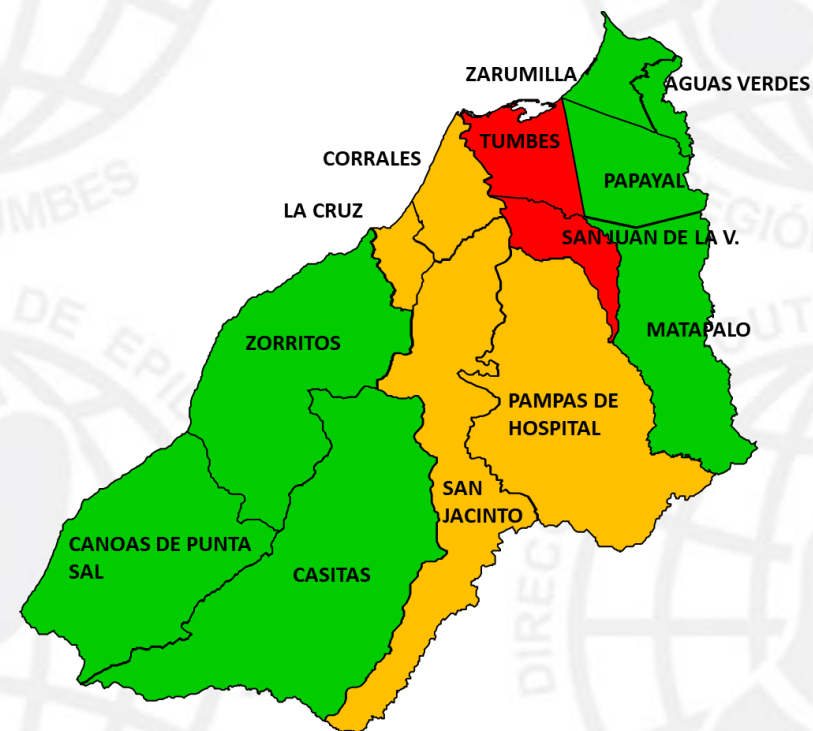

RIESGO x 1000 Hab.

Sin Riesgo	0	0	
Bajo Riesgo	0.001	6.646	
Mediano Riesgo	6.647	12.568	
Alto Riesgo	12.569	18.490	

Fuente: Dirección Ejecutiva de Epidemiología – Tumbes/Notiweb-CDC/MINSA (*) Hasta la SE39

DENSIDAD DE CASOS POR VIRUS DENGUE EN LA REGION TUMBES – SE 01-39/2023

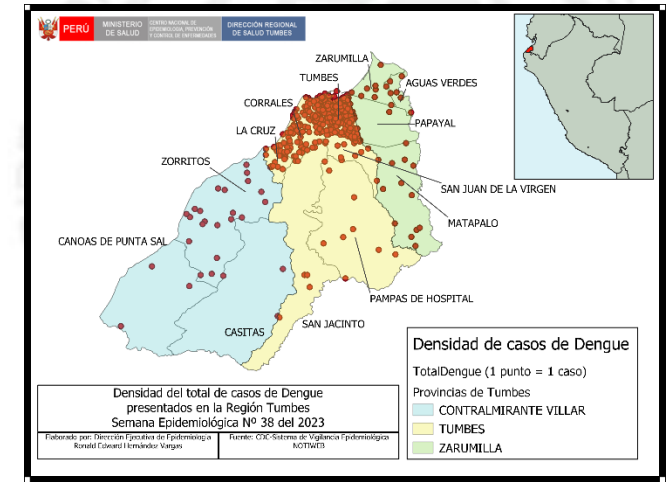
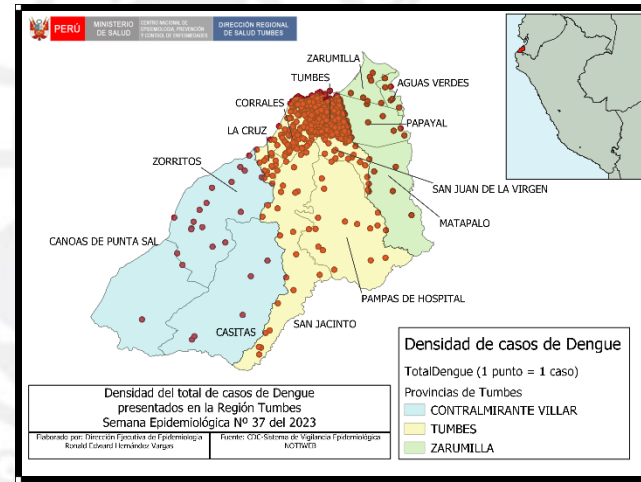
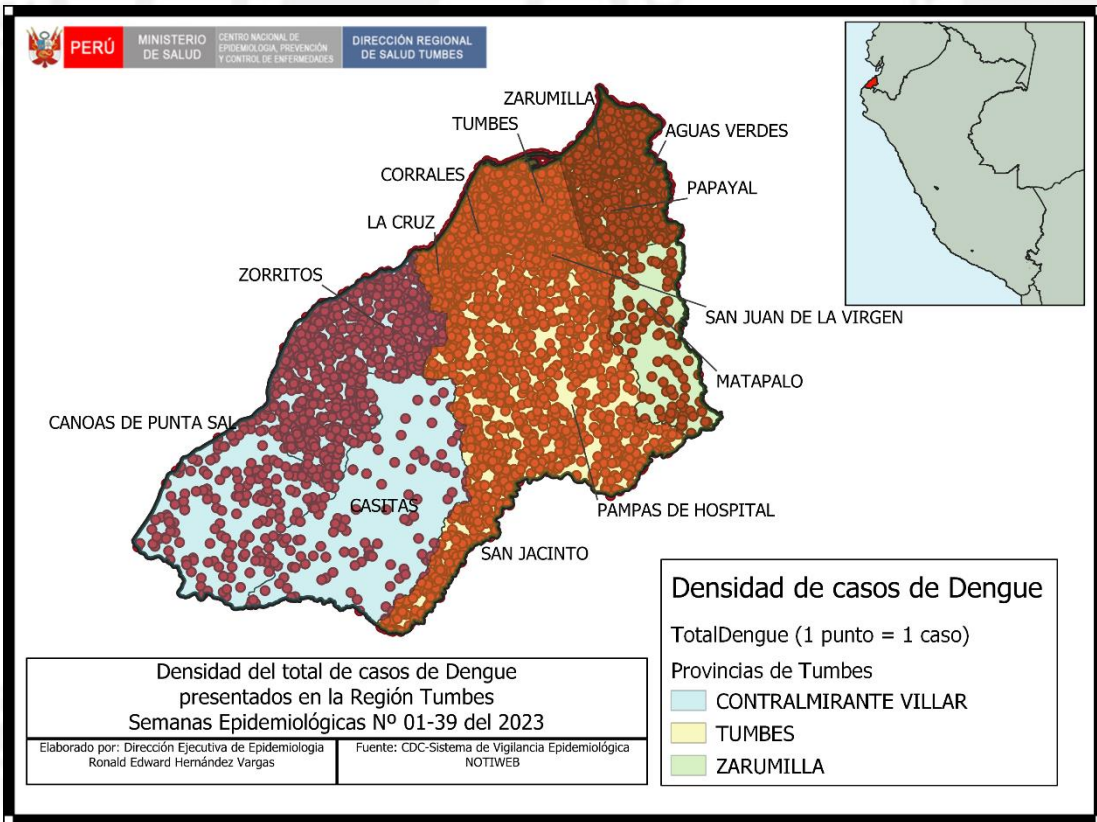

DISTRITOS	10A16SET	17A123SET	24A30SET	TOTAL
AGUAS VERDES	6	6	5	17
CANOAS DE PUNTA SAL	1	3	0	4
CASITAS	5	1	1	7
CORRALES	67	64	28	159
LA CRUZ	18	20	8	46
MATAPALO	4	12	9	25
PAMPAS DE HOSPITAL	15	8	1	24
PAPAYAL	6	1	0	7
SAN JACINTO	24	6	0	30
SAN JUAN DE LA VIRGEN	20	11	1	32
TUMBES	354	266	156	776
ZARUMILLA	7	9	10	26
ZORRITOS	18	22	10	50
TOTAL REGIONAL	545	429	229	1203

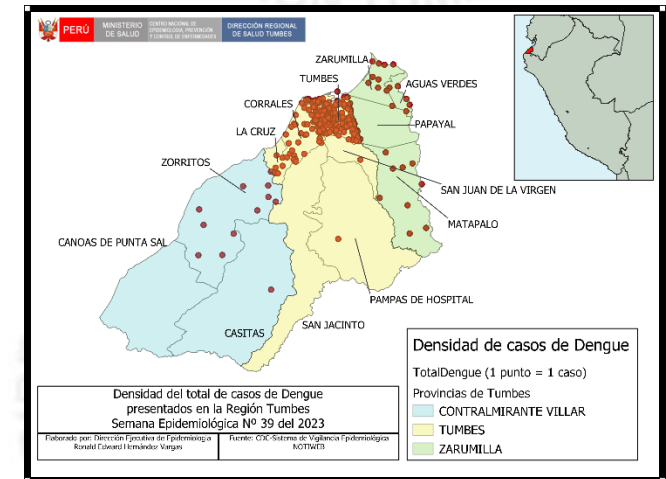

En las tres últimas semanas, todos los distritos de la Región Tumbes reportan casos. En esta última semana, los casos reportados proceden de los distritos de las Provincias de: Tumbes, Contralmirante Villar y Zarumilla.