



PERÚ

MINISTERIO
DE SALUD

CENTRO NACIONAL DE
EPIDEMIOLOGÍA, PREVENCIÓN
Y CONTROL DE ENFERMEDADES

DIRECCIÓN REGIONAL
DE SALUD TUMBES



SALA SITUACIONAL REGIÓN TUMBES



COVID-19

TUMBES AL 22 DE OCUBRE DEL 2021
Semana Epidemiológica 42

DIRECCIÓN EJECUTIVA
EPIDEMIOLOGÍA



Casos confirmados de COVID-19 según fecha de inicio de síntomas Tumbes, al 22 de Octubre 2021 (SE42)

Casos de COVID19 por fecha de inicio de síntomas Región de Tumbes al 22OCT21

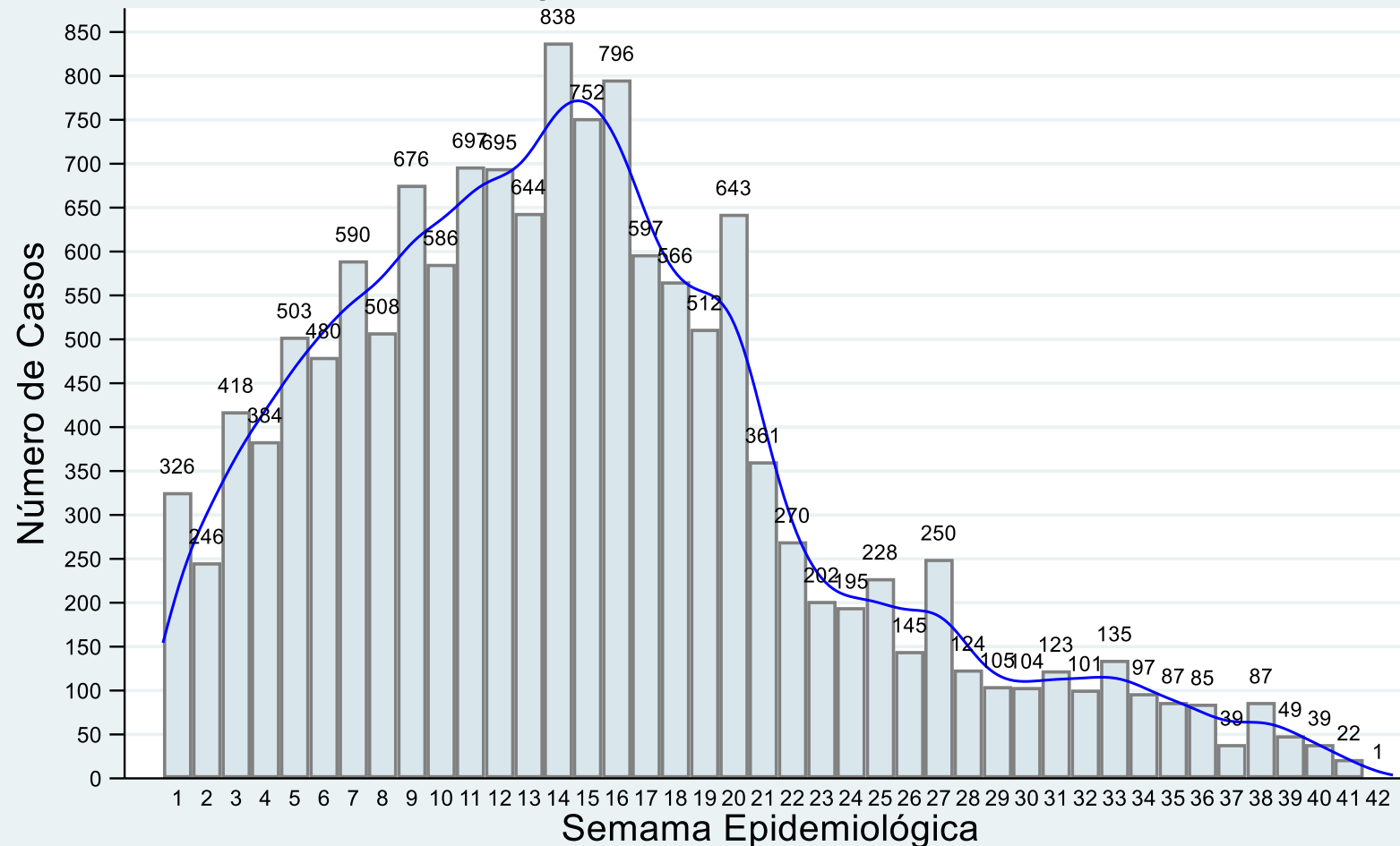

NOTIWeb/SISCovid - DEE DIRESA Tumbes

Resumen 2020	
Población	251,521
Casos	22,329
Defunciones	723
TIA*	888
Letalidad	3.24%

Resumen 2021	
Población	256,423
Casos	14,485
Defunciones	718
TIA*	565
Letalidad	4.96%

*TIA = Tasa de incidencia acumulada por cada 10,000 habitantes

* Tasa de Letalidad

$$\frac{\text{N}^\circ \text{ Defunciones}}{\text{N}^\circ \text{ Casos}}$$



Casos confirmados de COVID-19 según fecha de inicio de determinación Tumbes, al 22 de Octubre 2021 (SE42)

Casos de COVID19 por fecha de determinación Región de Tumbes al 22OCT21

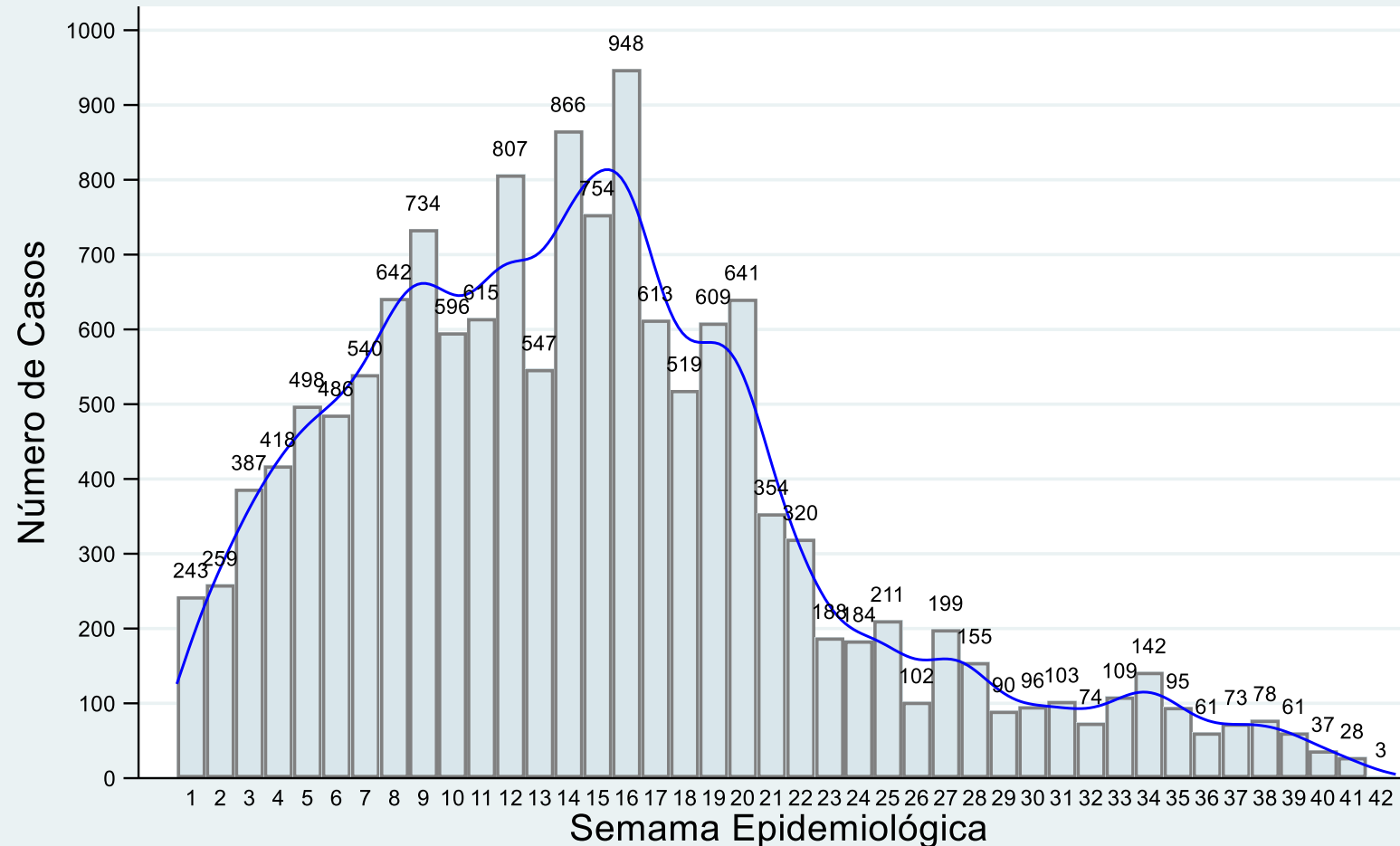

NOTIWeb/SISCovid - DEE DIRESA Tumbes



Comportamiento de COVID-19 en Tumbes, al 22 de Octubre 2021 (SE42)

Comportamiento de la pandemia por COVID 19 Región de Tumbes al 22 OCT 21

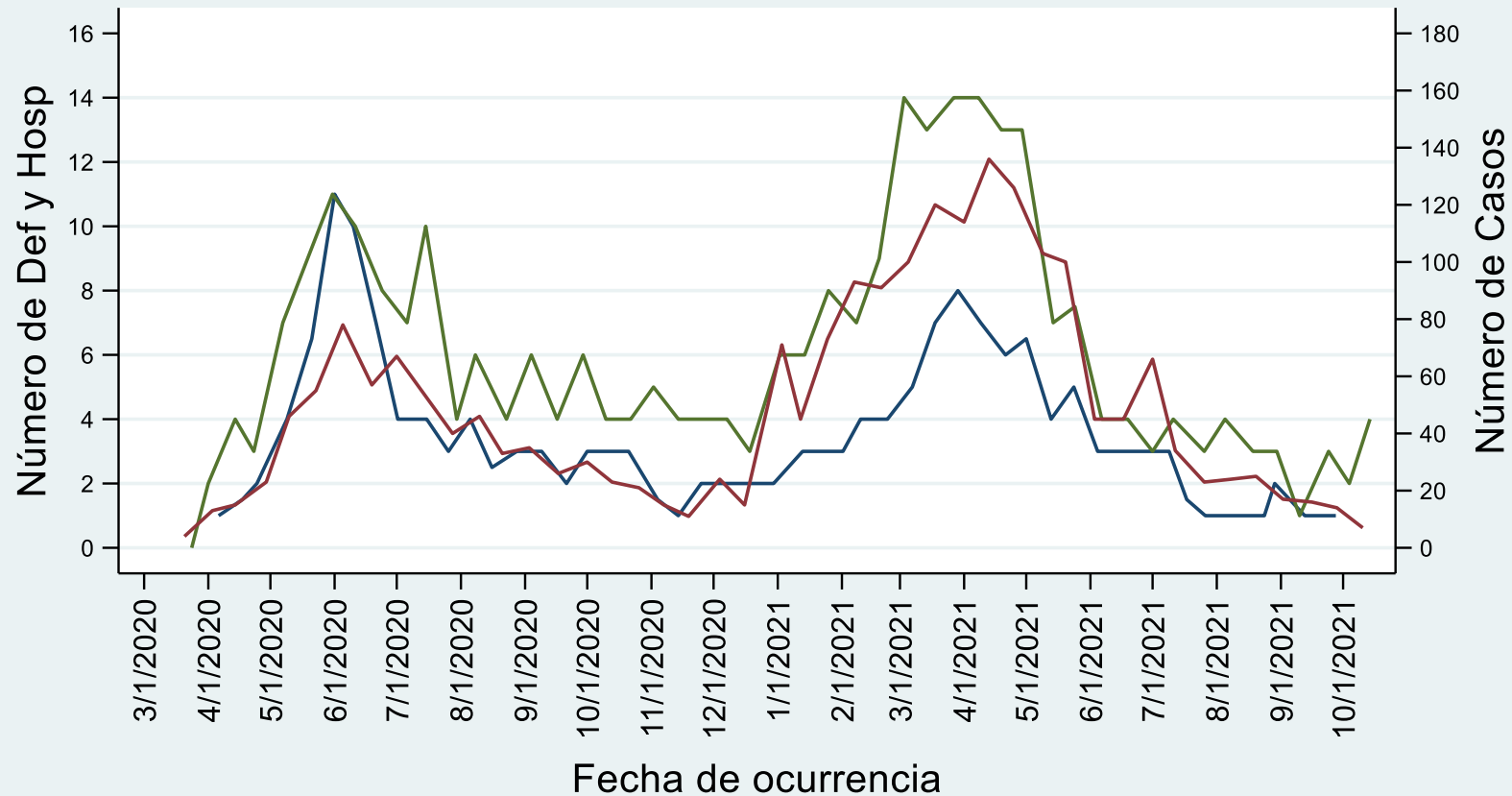

DEE-Fuente Notiweb/SINADEF

Tasa de incidencia acumulada* de casos confirmados de COVID-19 por distritos. Tumbes, al 22 de Octubre 2021 (SE42)

Mapa de riesgo según tasa de incidencia por distritos

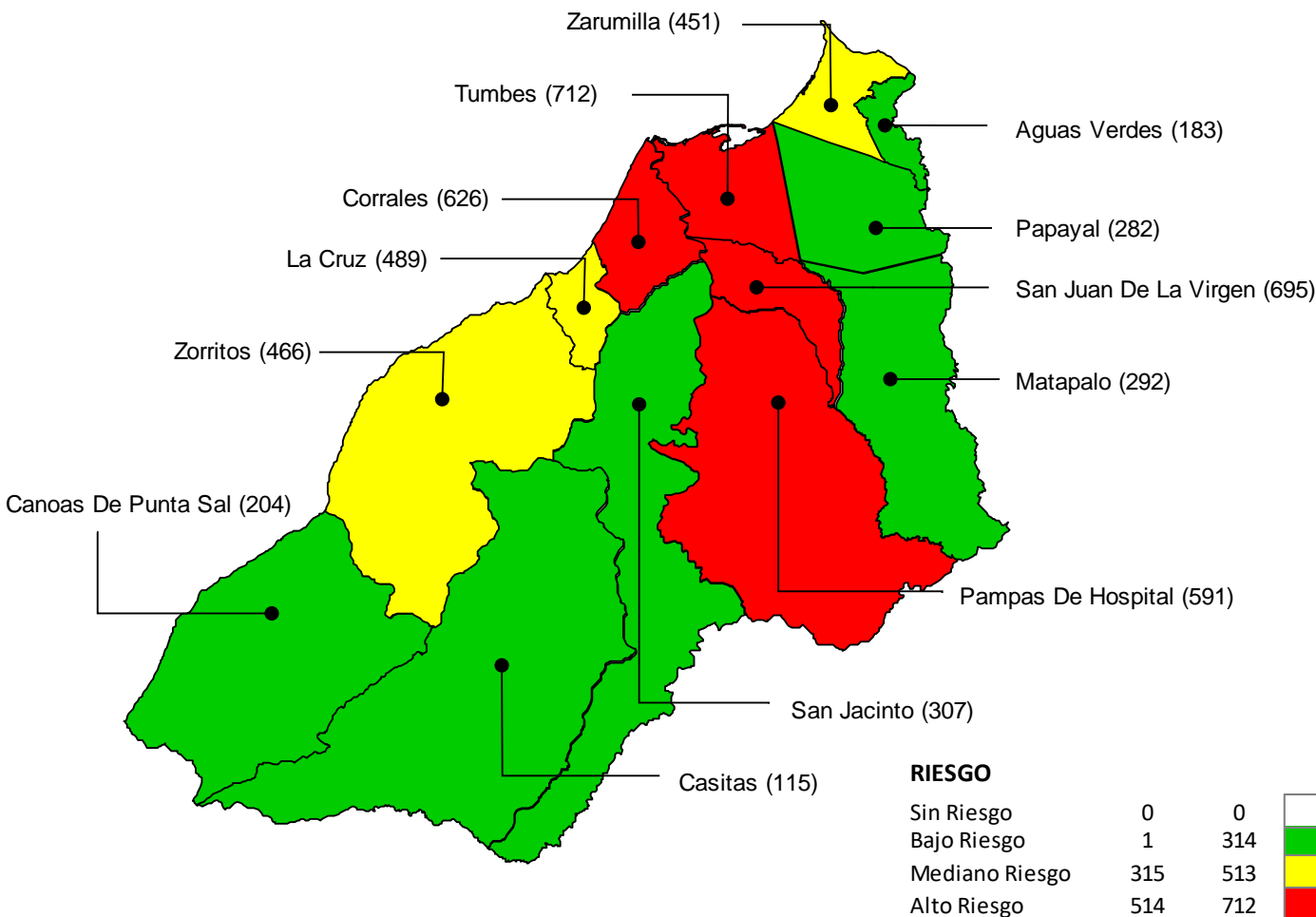

Distrito de Residencia	Casos Confirmados		%	Población	TIA*	Tendencia Casos 6 SE
	2020	2021				
CORRALES	1,765	1623	11.20%	25,907	626	
TUMBES	14,377	8545	58.99%	120,092	712	
SAN JUAN DE LA VIRGEN	173	316	2.18%	4,547	695	
PAMPAS DE HOSPITAL	295	464	3.20%	7,851	591	
LA CRUZ	732	484	3.34%	9,889	489	
ZARUMILLA	1,845	1072	7.40%	23,772	451	
ZORRITOS	725	621	4.29%	13,317	466	
SAN JACINTO	317	289	2.00%	9,421	307	
CANOAS DE PUNTA SAL	153	123	0.85%	6,028	204	
PAPAYAL	541	167	1.15%	5,930	282	
MATAPALO	99	82	0.57%	2,811	292	
CASITAS	22	27	0.19%	2,339	115	
AGUAS VERDES	1,040	448	3.09%	24,519	183	
OTRAS REGIONES DE PERÚ	237	224	1.55%			
ECUADOR	8					
Total	22,329	14,485	100.00%	256,423	565	

*TIA = Tasa de incidencia acumulada por cada 10,000 habitantes
Fuente: Dirección Regional de Salud de Tumbes - NotiWeb

Signos y síntomas por sexo en casos confirmados de COVID-19 Tumbes, al 22 de Octubre 2021 (SE42)

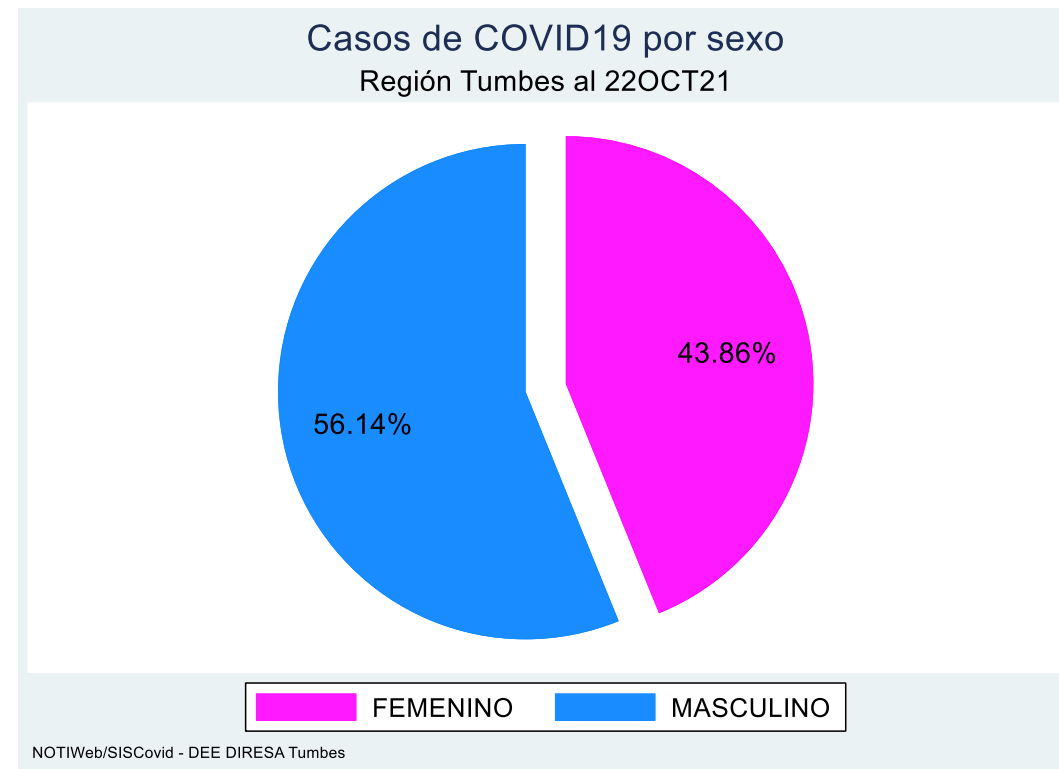
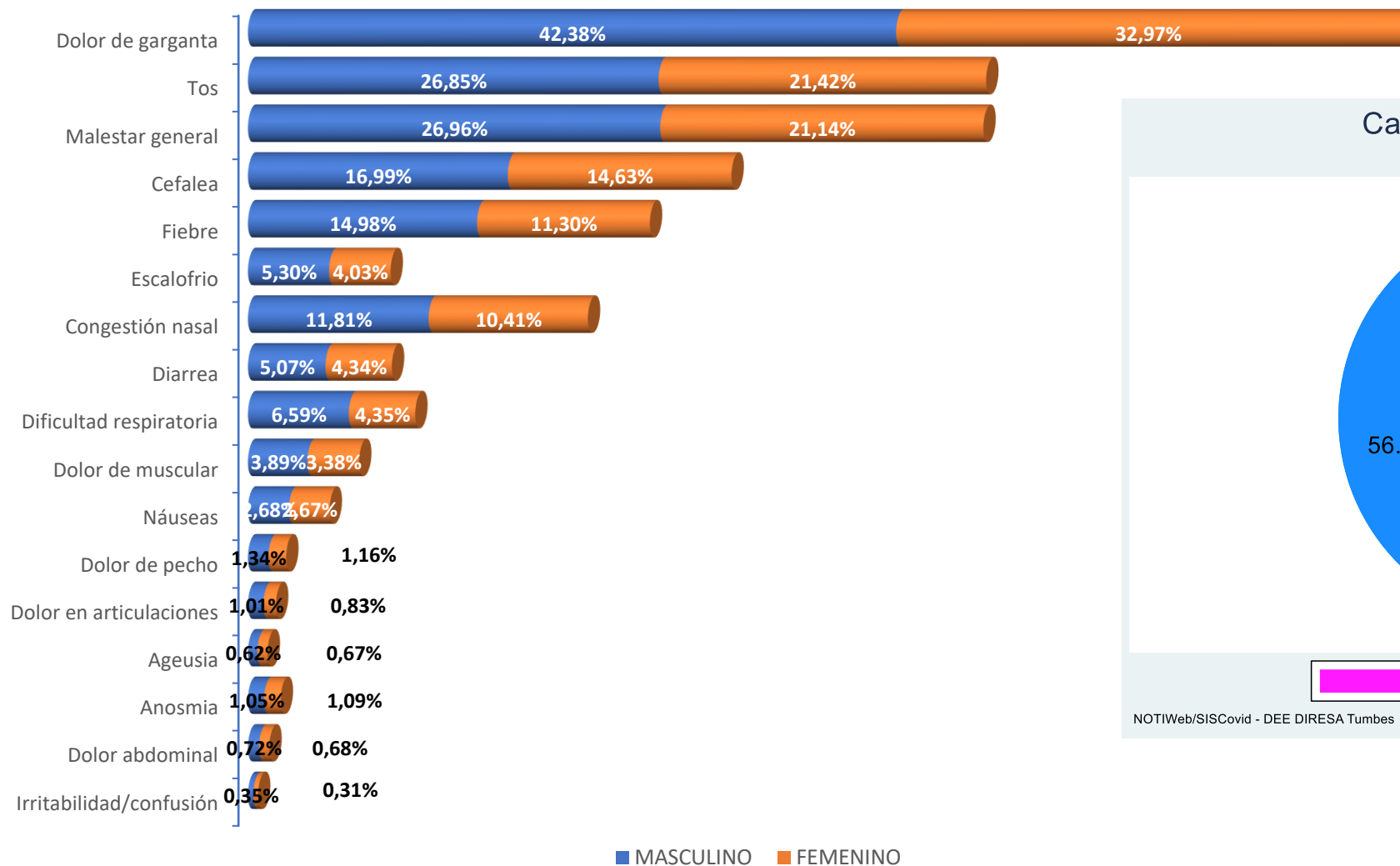

Casos confirmados de COVID-19 según grupo etáreo y sexo. Tumbes, al 22 de Octubre 2021 (SE42)

Distribución de casos según edad y sexo
Región Tumbes al 22OCT21

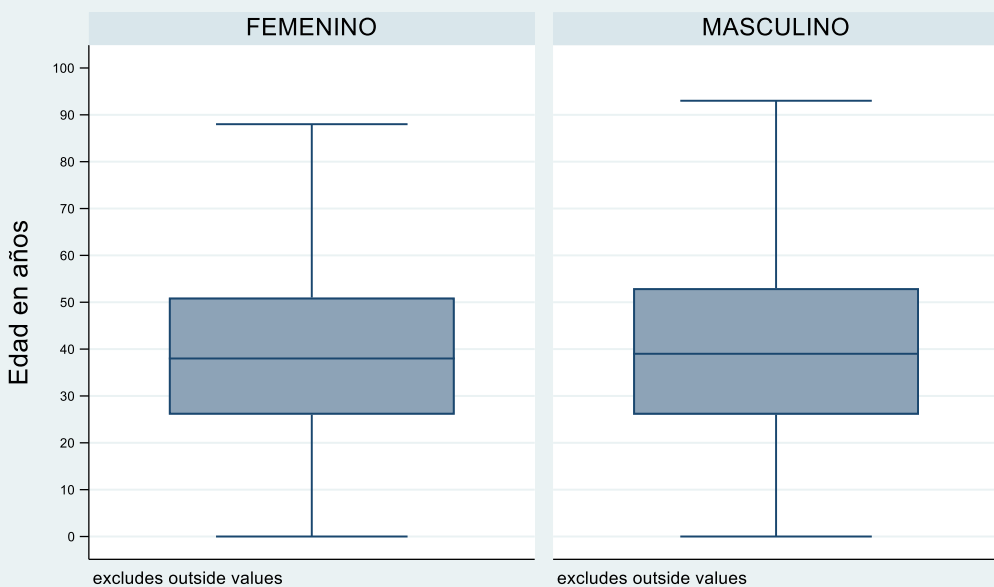

NOTIWeb/SISCovid - DEE DIRESA Tumbes

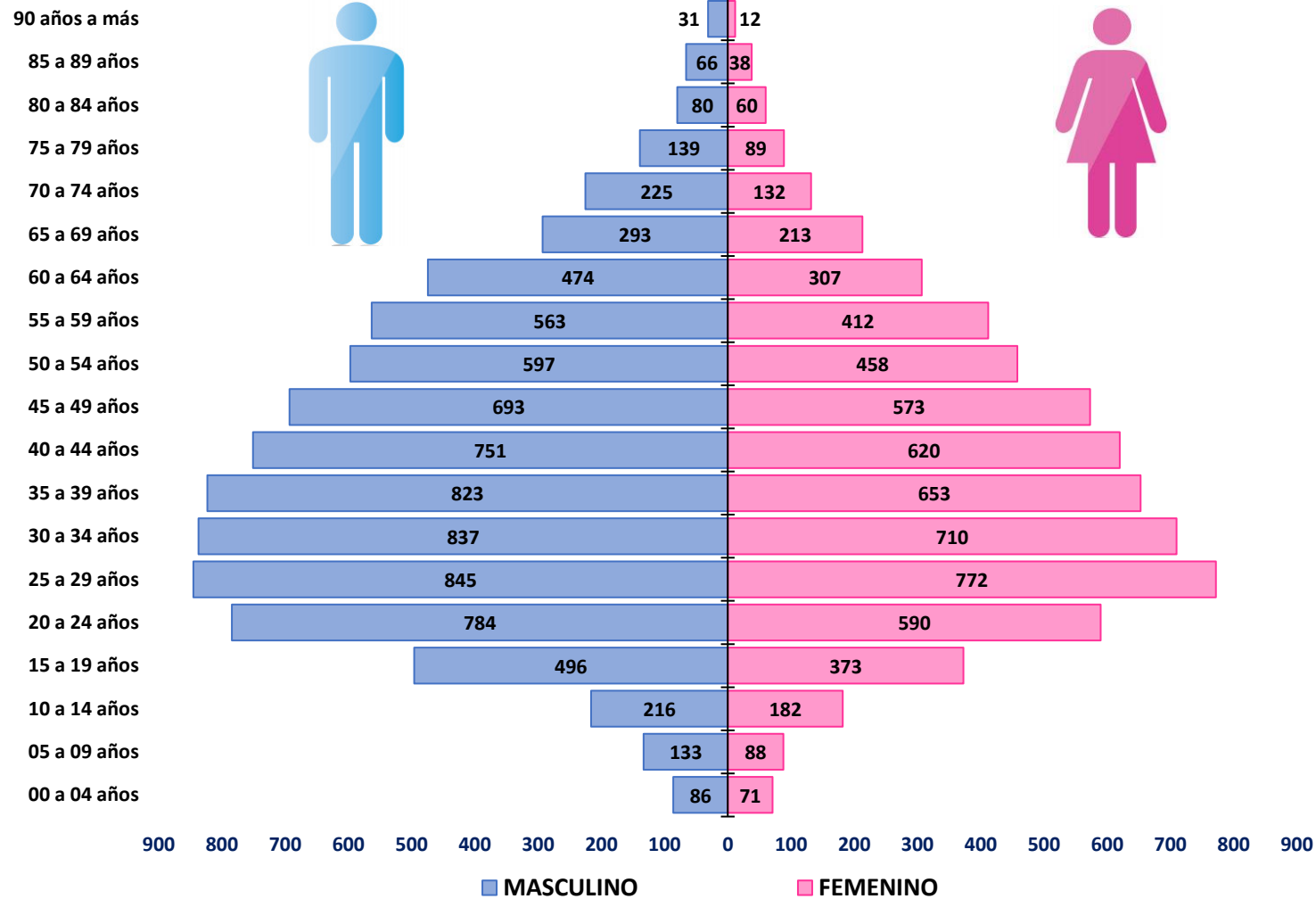

Fuente: Dirección Regional de Salud de Tumbes - NotiWeb

DIRECCIÓN EJECUTIVA
EPIDEMIOLOGÍA



Tasa de incidencia acumulada* de COVID-19 por etapas de vida. Tumbes, al 22 de Octubre 2021 (SE42)

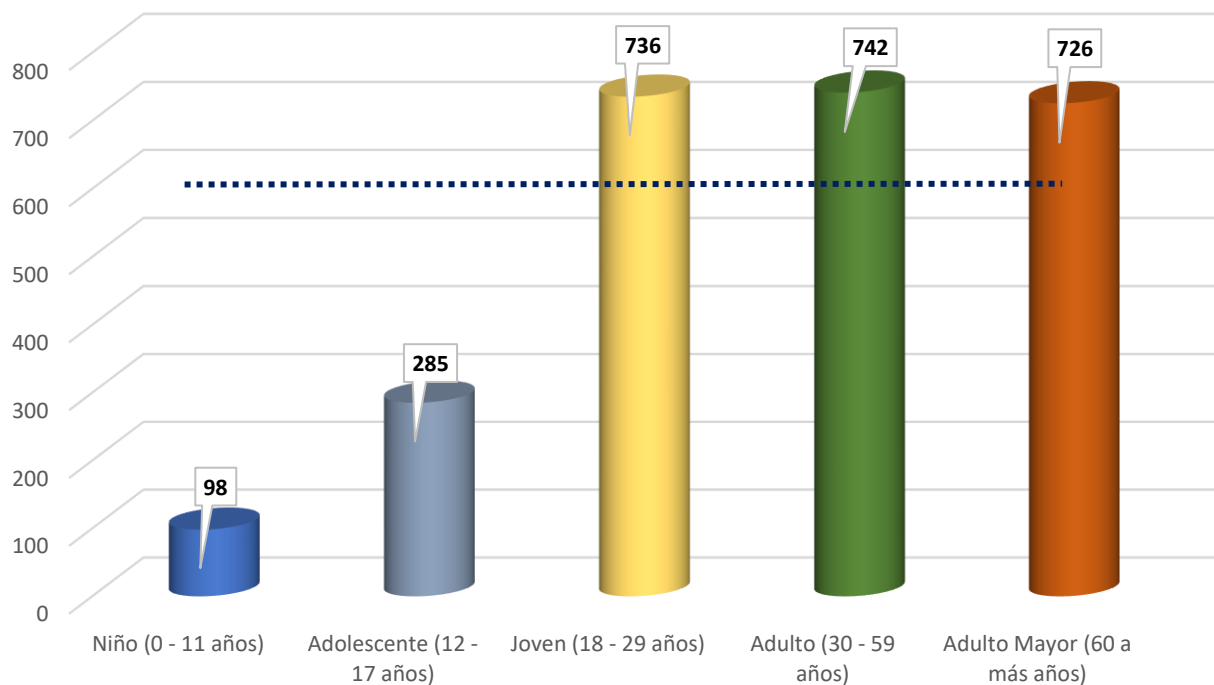

Etapas de Vida	Casos	%	Población	TIA *	Tendencia Casos 6 SE
Niño (0 - 11 años)	510	3.52%	51,843	98	
Adolescente (12 - 17 años)	701	4.84%	24,567	285	
Joven (18 - 29 años)	3,425	23.65%	46,564	736	
Adulto (30 - 59 años)	7,690	53.09%	103,700	742	
Adulto Mayor (60 a más años)	2,159	14.91%	29,749	726	
Total	14,485	100.00%	256,423	565	

*TIA = Tasa de incidencia acumulada por cada 10, 000 habitantes

Fuente: Dirección Regional de Salud de Tumbes - NotiWeb

DIRECCIÓN EJECUTIVA
EPIDEMIOLOGÍA



Casos fallecidos confirmados y letalidad* de COVID-19 por sexo y etapas de vida. Tumbes, al 22 de Octubre 2021 (SE42)



Defunciones por COVID19 al 22OCT21

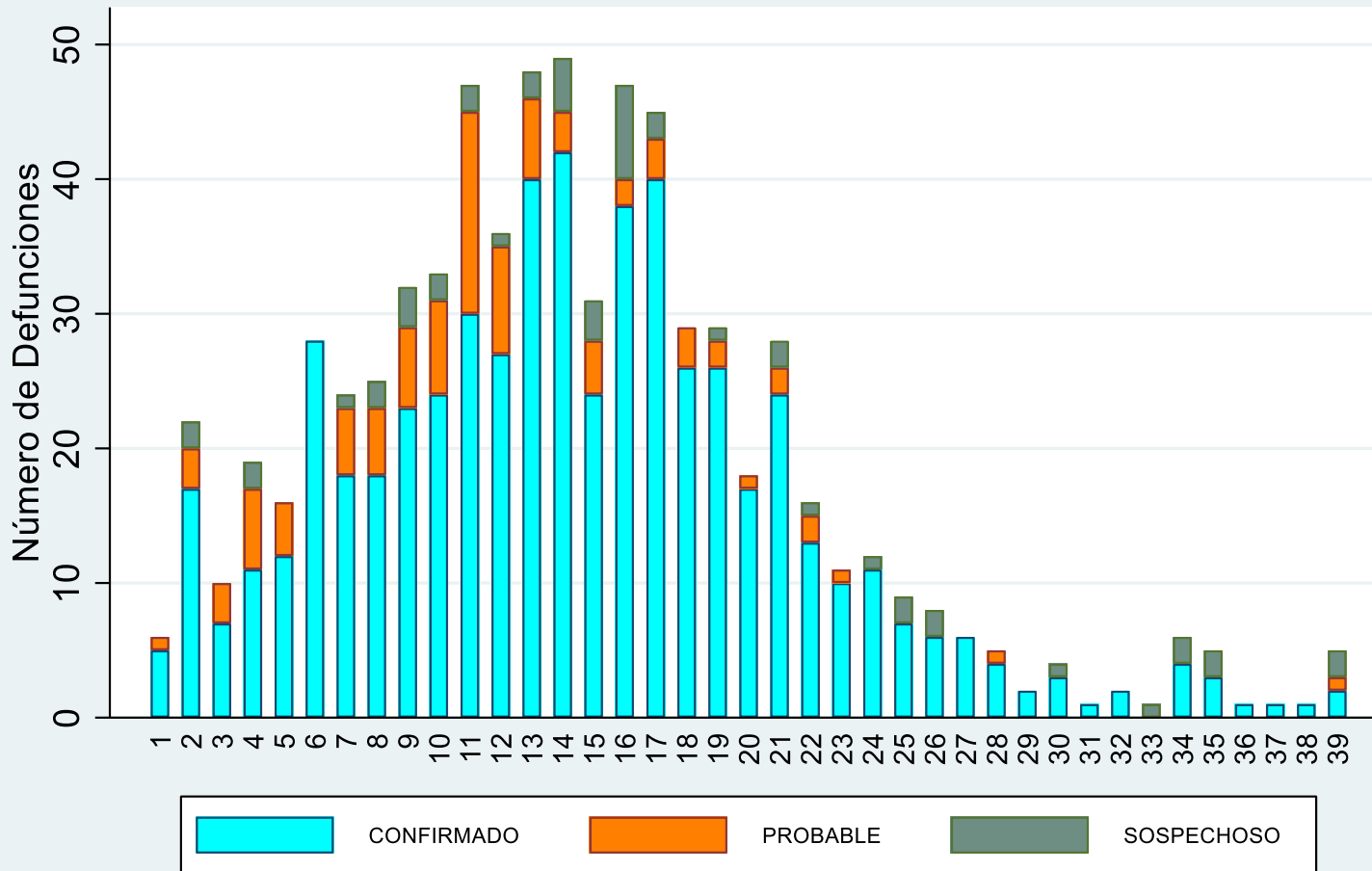

Font: Notiweb DIRESA-Tumbes / SINAEF

Fallecidos por sexo

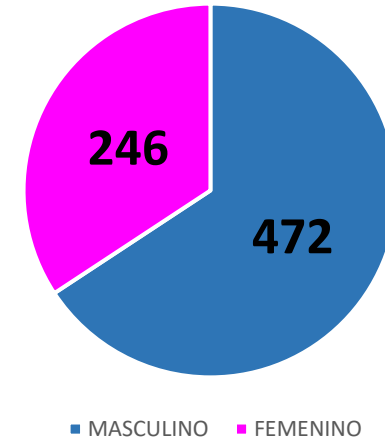

Letalidad* por etapas de vida

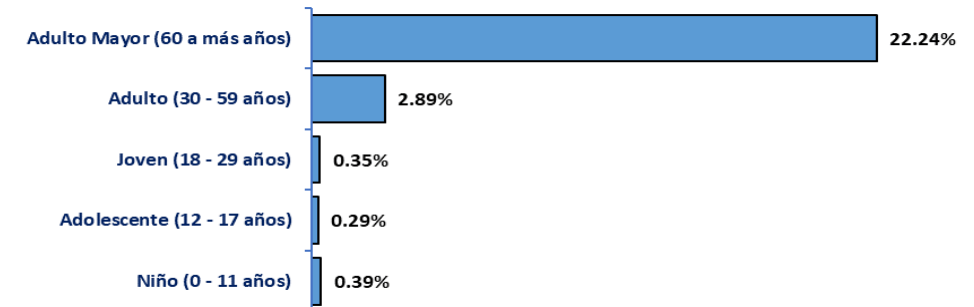

*Letalidad: Relación de fallecidos confirmados entre casos confirmados



Mapa de riesgo de letalidad* por distritos (casos fallecidos confirmados de COVID-19) Tumbes, al 22 de Octubre 2021 (SE42)

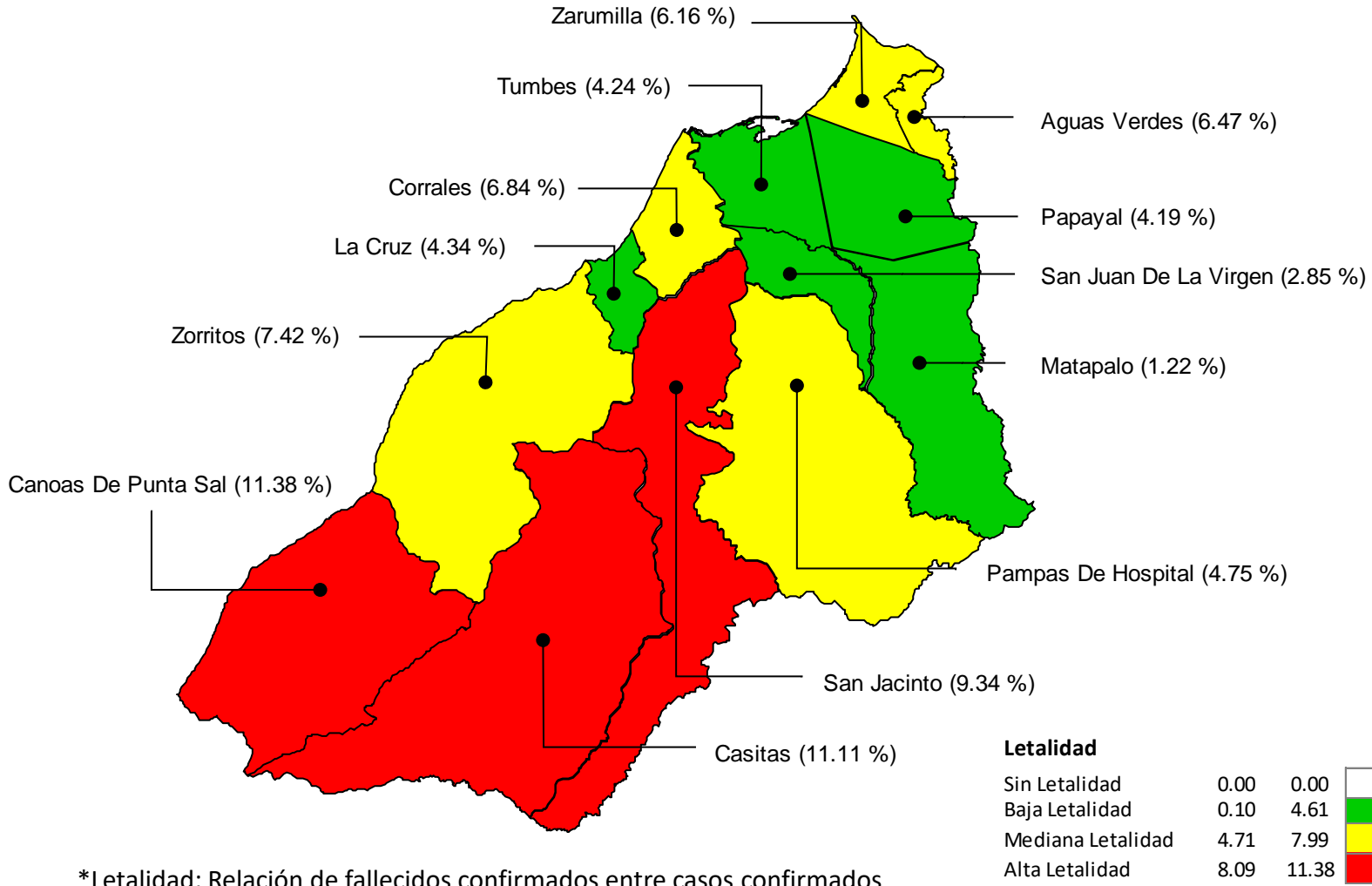

Letalidad por sexo

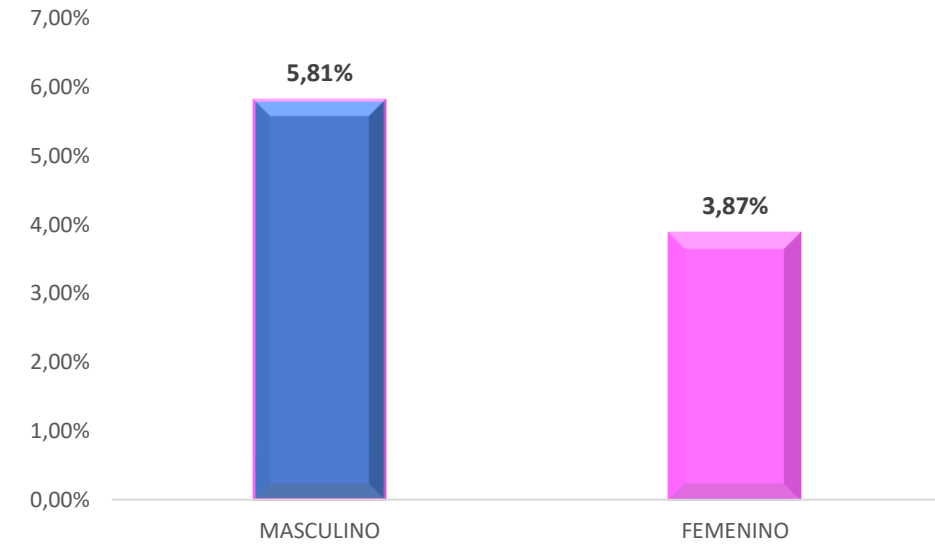

Letalidad

Sin Letalidad	0.00	0.00	
Baja Letalidad	0.10	4.61	
Mediana Letalidad	4.71	7.99	
Alta Letalidad	8.09	11.38	

*Letalidad: Relación de fallecidos confirmados entre casos confirmados

Fuente: Dirección Regional de Salud de Tumbes - NotiWeb



CLASIFICACIÓN
 2,637 Probables
 16,250 Sospechosos
 6,145 Descartados

Resumen 2020		Resumen 2021	
Población	251,521	Población	256,423
Casos	22,329	Casos	14,485
Defunciones	723	Defunciones	718
TIA*	888	TIA*	565
Letalidad	3.24%	Letalidad	4.96%

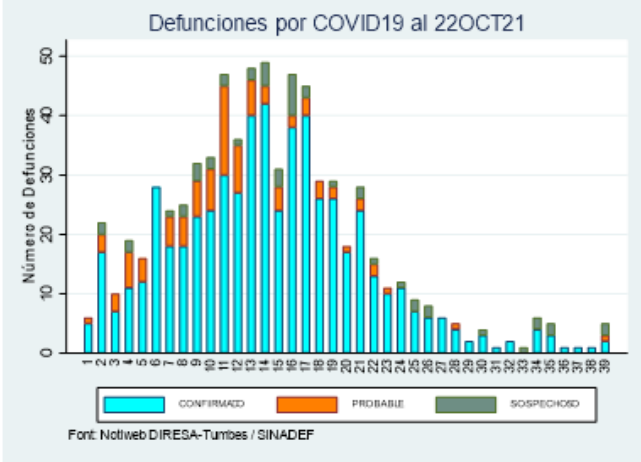

Mortalidad* 28.55

Letalidad por Distritos

Distrito	Letalidad %
Canoas De Punta Sal	11.38
Casitas	11.11
San Jacinto	9.34
Corrales	6.84
Zorritos	7.41
Aguas Verdes	6.47
Zarumilla	6.16
La Cruz	4.34
Pampas De Hospital	4.74
Tumbes	4.24
Papayal	4.19
San Juan De La Virgen	2.85
Matapalo	1.22

Tasa de Incidencia Acumulada x c/ 10,000 hab. Por Distritos - año 2021

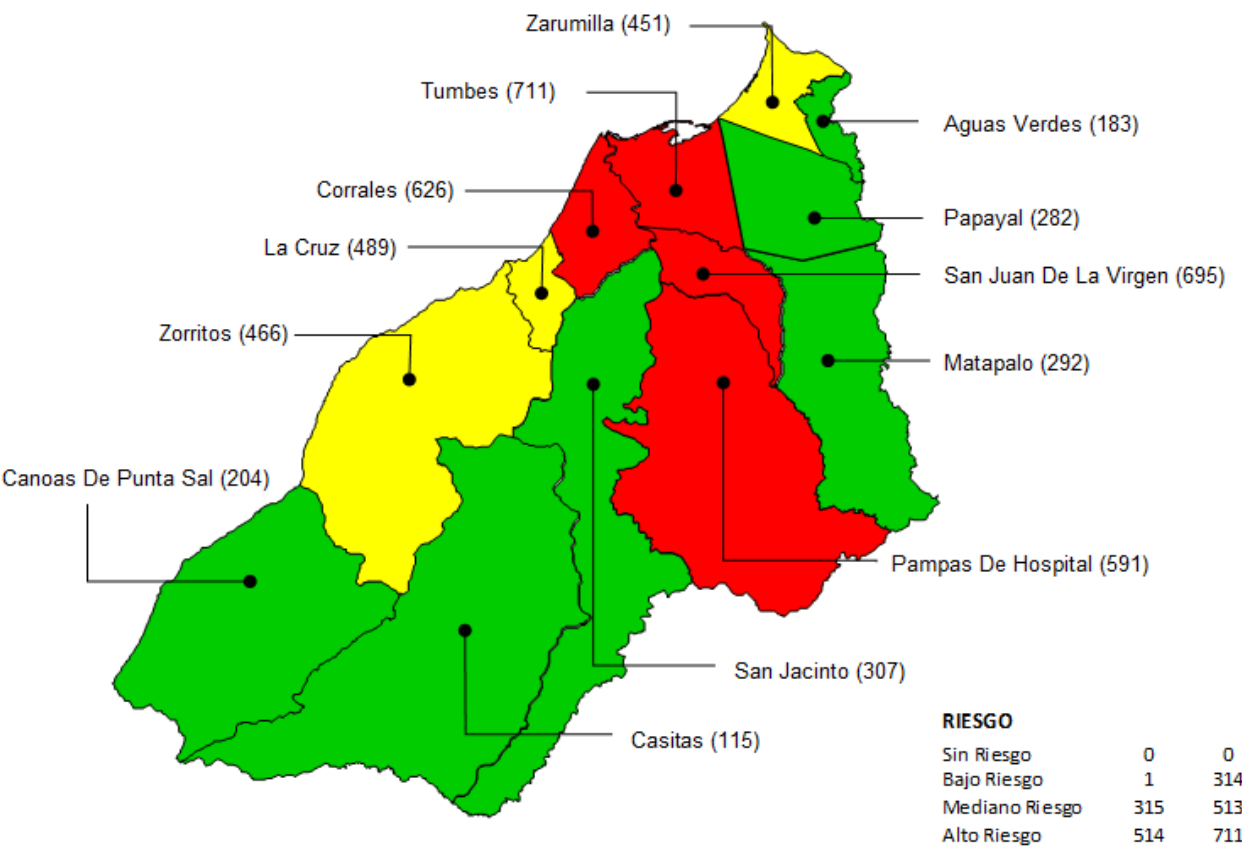

Tasa de Incidencia Acumulada x c/ 10,000 hab. por Etapas de Vida

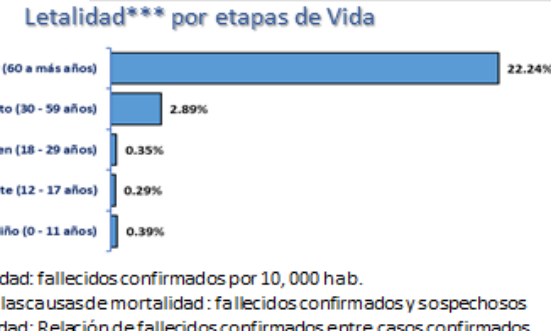
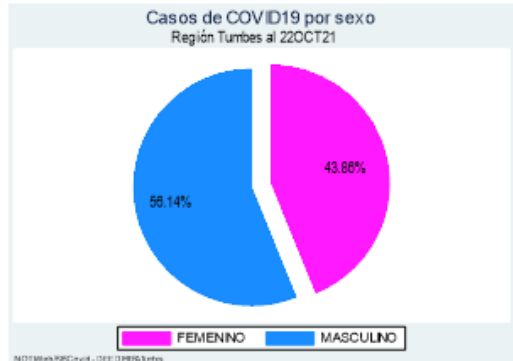
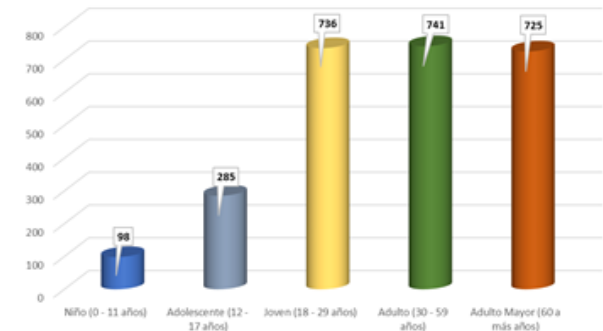



SITUACIÓN DE LA REGION DE TUMBES

COVID-19



Casos

2021	14,485
2020	22,329



Casos Recuperados

12,987
16,891



Fallecidos

718
723



Hospitalizados

Camas Habilitadas	69
Camas Ocupadas	03



Pacientes en UCI

14
02



Prov. TUMBES 37 38 39 40 41 42

Tumbes	34	42	34	26	13	1
Corrales	9	6	5	4	3	0
La Cruz	4	0	1	0	0	0
Pampas De Hospital	0	2	0	0	0	0
San Jacinto	1	3	1	1	0	0
San Juan De La Virgen	2	1	0	1	0	0
Total	50	54	41	32	16	1

Tasa de Incidencia acumulada S.E. 37-42

Región Tumbes por 10,000 hab.

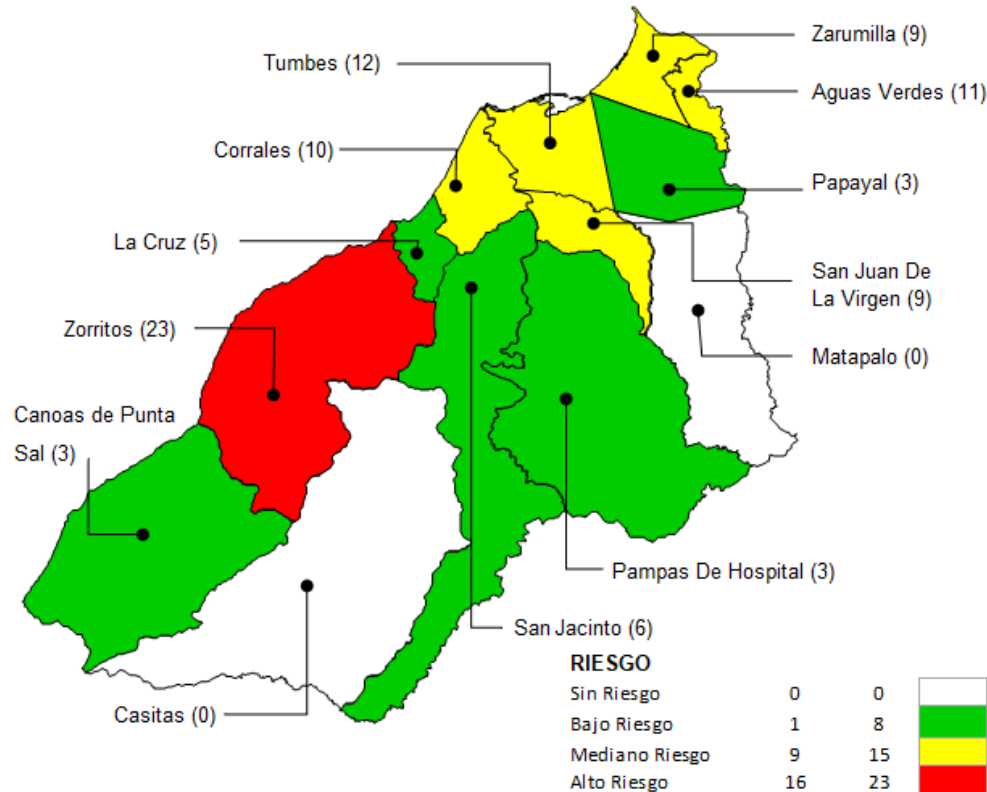

Prov. TUMBES 37 38 39 40 41 42

Tumbes	1	0	3	0	0	0
Corrales	0	0	0	0	0	0
La Cruz	0	0	0	0	0	0
Pampas De Hospital	0	0	0	0	0	0
San Jacinto	0	0	0	0	0	0
San Juan De La Virgen	0	0	0	0	0	0
Total	1	0	3	0	0	0



Prov. Cont Villar 37 38 39 40 41 42

Zorritos	8	5	9	1	6	1
Casitas	0	0	0	0	0	0
Canoas De Punta Sal	0	0	1	0	1	0
Total	8	5	10	1	7	1



Prov. Cont Villar 37 38 39 40 41 42

Zorritos	0	0	0	0	0	0
Casitas	0	0	0	0	0	0
Canoas De Punta Sal	0	0	0	0	0	0
Total	0	0	0	0	0	0



Prov. Zarumilla 37 38 39 40 41 42

Zarumilla	6	7	5	0	3	1
Aguas Verdes	9	8	4	3	2	0
Matapalo	0	0	0	0	0	0
Papayal	0	2	0	0	0	0
Total	15	17	9	3	5	1



Prov. Zarumilla 37 38 39 40 41 42

Zarumilla	0	0	1	0	0	0
Aguas Verdes	0	0	1	0	0	0
Matapalo	0	0	0	0	0	0
Papayal	0	1	0	0	0	0
Total	0	1	2	0	0	0