



PERÚ

MINISTERIO
DE SALUD

CENTRO NACIONAL DE
EPIDEMIOLOGÍA, PREVENCIÓN
Y CONTROL DE ENFERMEDADES

DIRECCIÓN REGIONAL
DE SALUD TUMBES



SALA SITUACIONAL REGIÓN TUMBES

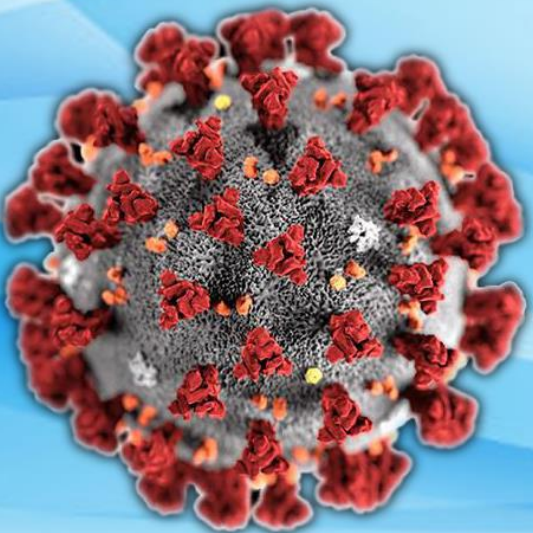

COVID-19

TUMBES AL 27 DE DICIEMBRE DEL 2021
Semana Epidemiológica 52

DIRECCIÓN EJECUTIVA
EPIDEMIOLOGÍA



Comportamiento de COVID-19 en Tumbes, al 27 de Diciembre 2021 (SE52)

Comportamiento de la pandemia por COVID 19 Región de Tumbes al 27DIC21

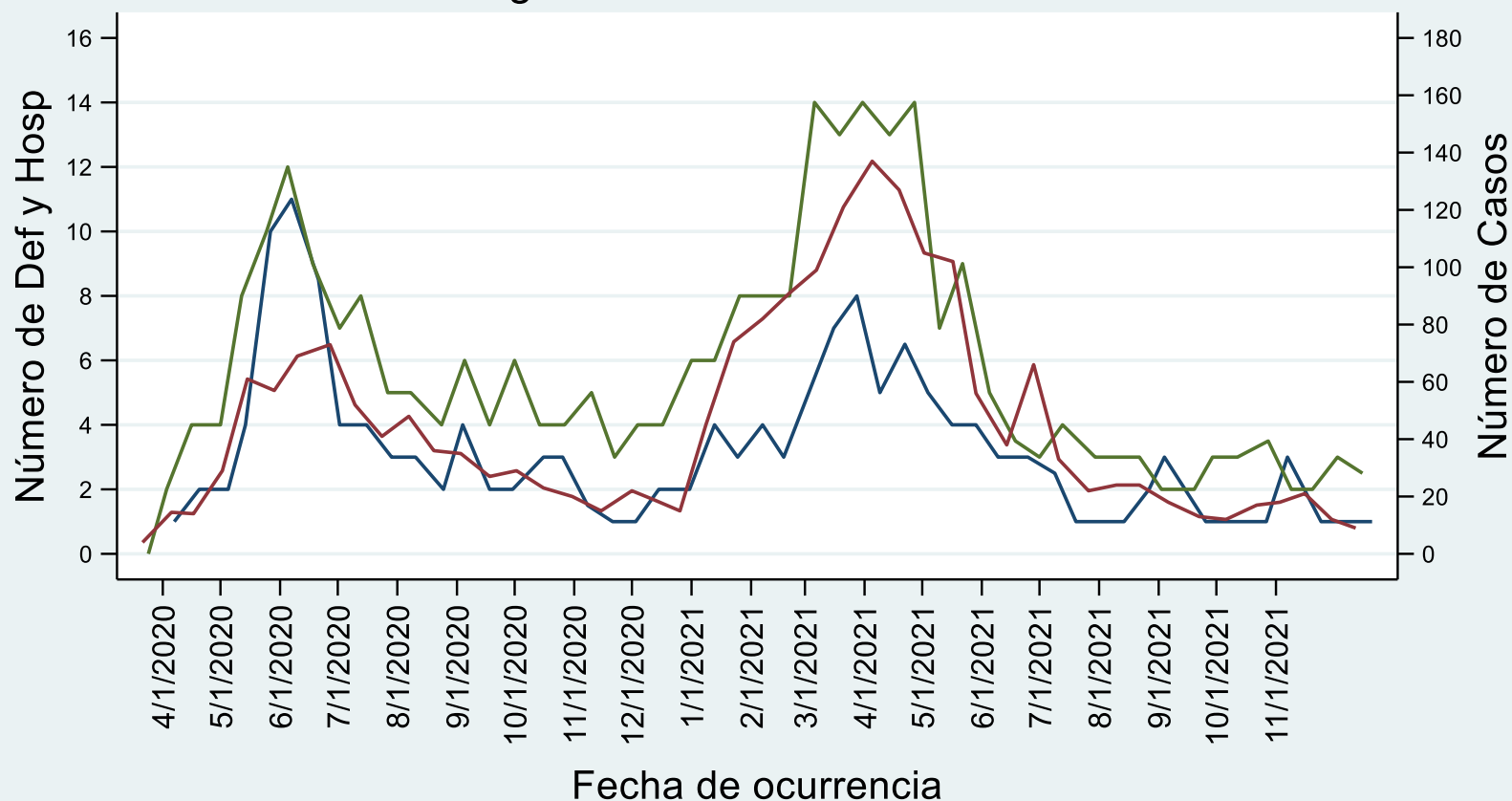

DEE-Fuente Notiweb/SINADEF

| Resumen 2020 | |
|--------------------|----------------|
| Población | 251,521 |
| Casos | 22,329 |
| Defunciones | 724 |
| TIA* | 888 |
| Letalidad | 3.24% |

| Resumen 2021 | |
|--------------------|----------------|
| Población | 256,423 |
| Casos | 15,583 |
| Defunciones | 741 |
| TIA* | 608 |
| Letalidad | 4.76% |

*TIA = Tasa de incidencia acumulada por cada 10, 000 habitantes

* Tasa de Letalidad

$$\frac{\text{N}^\circ \text{ Defunciones}}{\text{N}^\circ \text{ Casos}}$$



Casos confirmados de COVID-19 según fecha de inicio de síntomas Tumbes, al 27 de Diciembre 2021 (SE52)

Casos de COVID19 por fecha de inicio de síntomas Región de Tumbes al 27DIC21

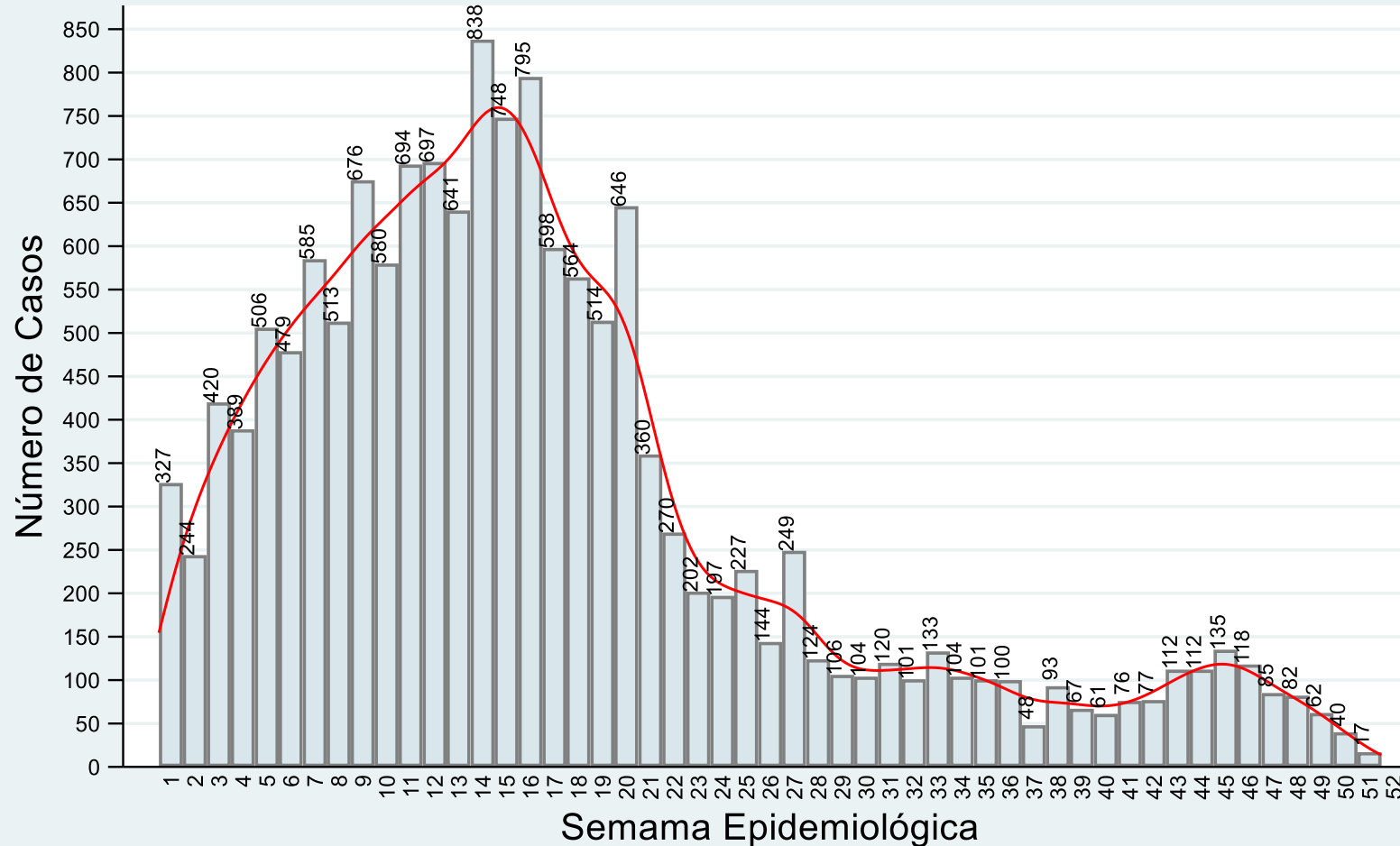

NOTIWeb/SISCovid - DEE DIRESA Tumbes

Casos confirmados de COVID-19 según fecha de determinación Tumbes, al 27 de Diciembre 2021 (SE52)

Casos de COVID19 por fecha de determinación Región de Tumbes al 27DIC21

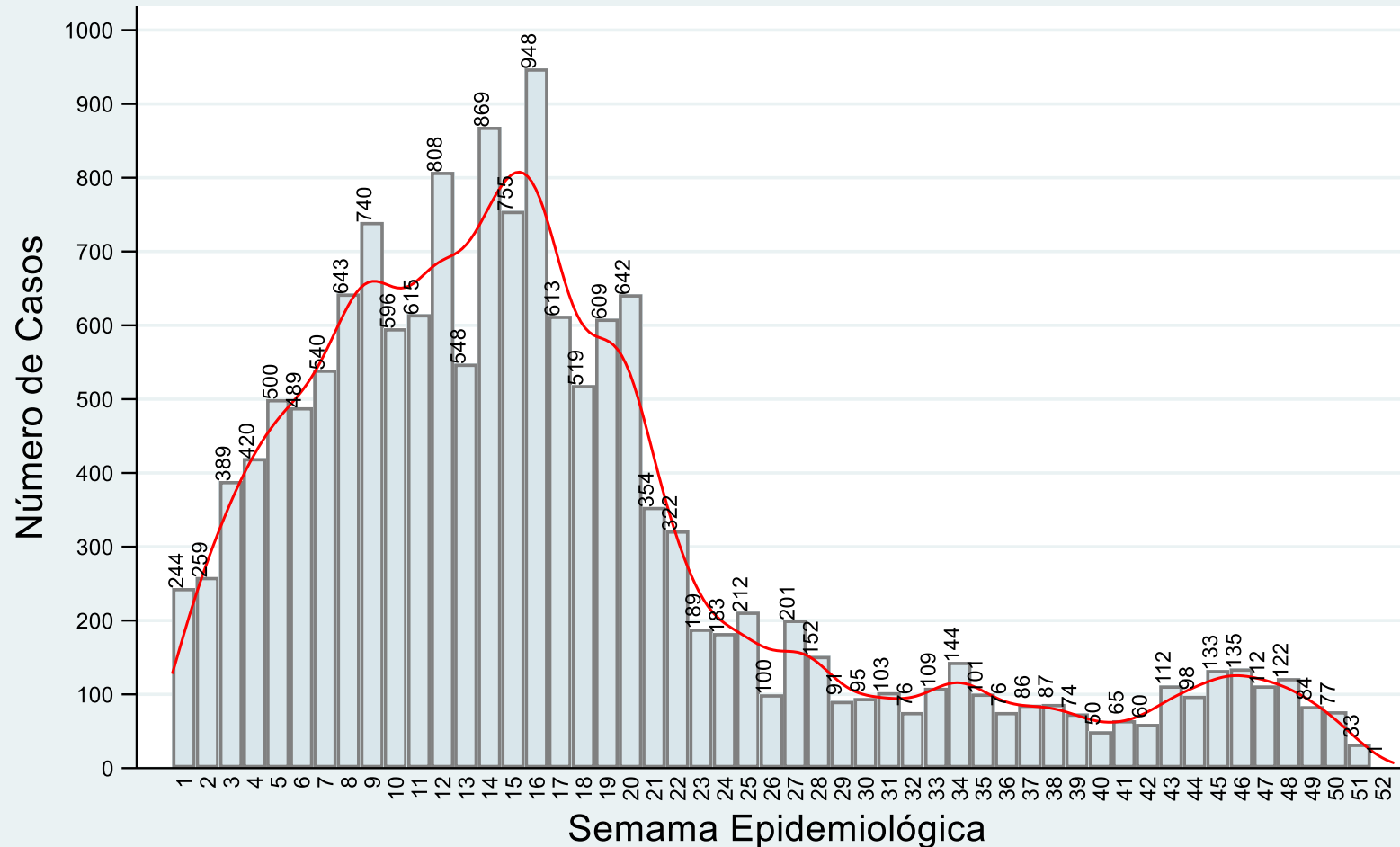

NOTIWeb/SISCovid - DEE DIRESA Tumbes

Casos hospitalizados por COVID-19 en Tumbes, al 27 de Diciembre 2021 (SE52)

Hospitalizados por COVID19 en Tumbes Región de Tumbes al 27DIC21

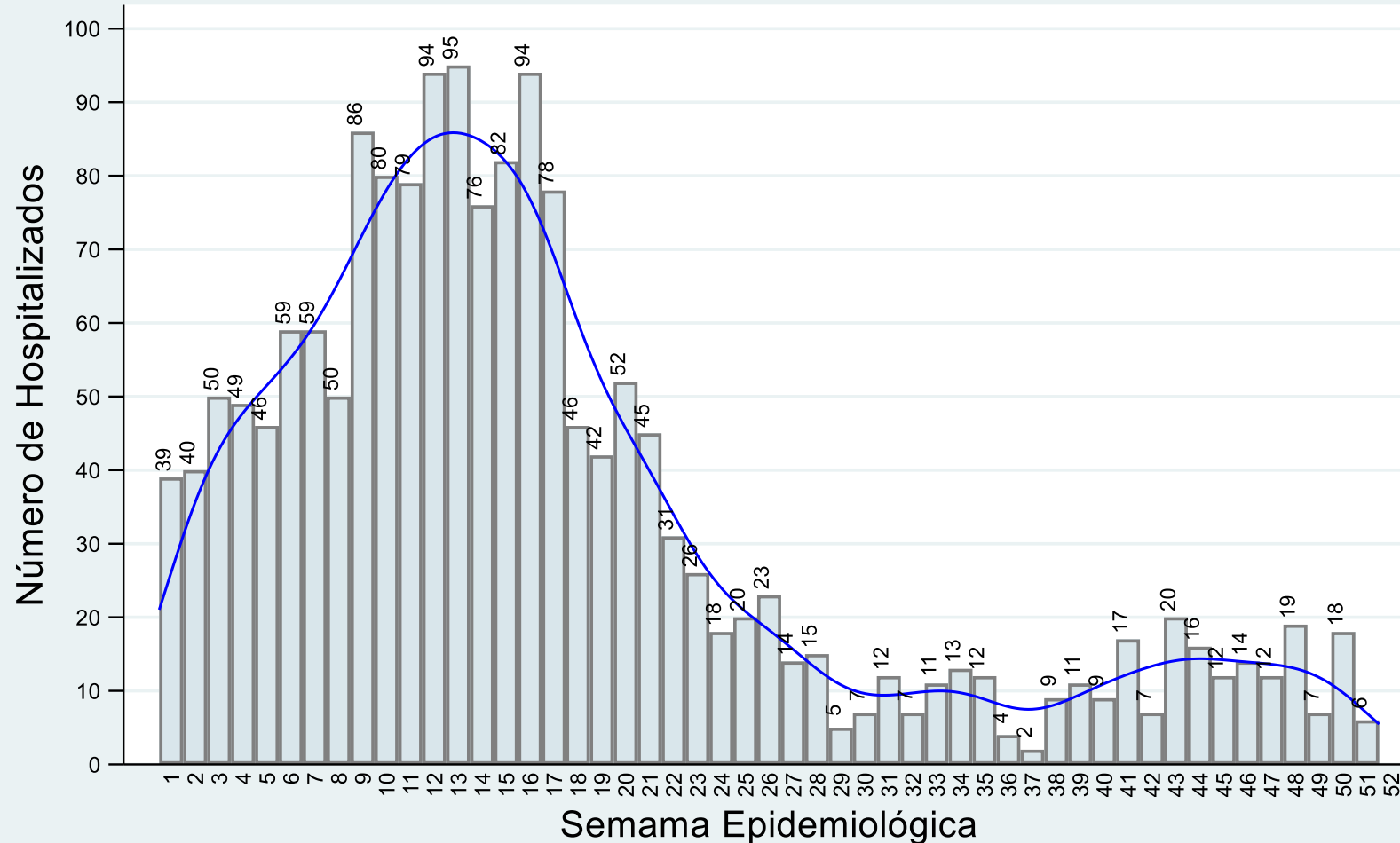

NOTIWeb/SISCovid - DEE DIRESA Tumbes

DIRECCIÓN EJECUTIVA
EPIDEMIOLOGÍA



Tasa de incidencia acumulada* de casos confirmados de COVID-19 por distritos. Tumbes, al 27 de Diciembre 2021 (SE52)

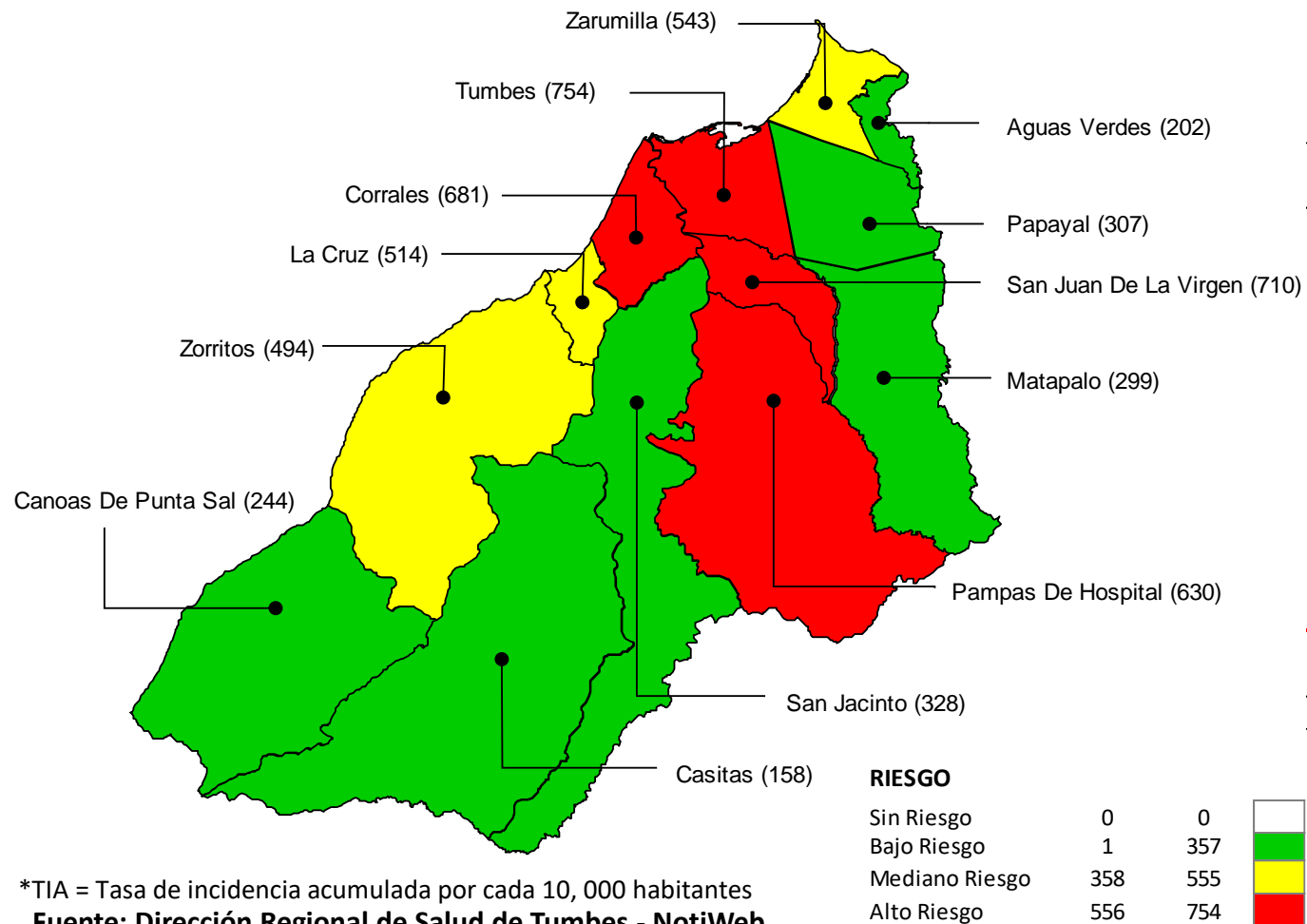

| Distrito de Residencia | Casos Confirmados | | Casos nuevos | % | Población | TIA* | Tendencia Casos 6 SE |
|------------------------|-------------------|---------------|--------------|----------------|----------------|------------|----------------------|
| | 2020 | 2021 | | | | | |
| CORRALES | 1,765 | 1764 | 0 | 11.32% | 25,907 | 681 | |
| TUMBES | 14,377 | 9056 | 4 | 58.11% | 120,092 | 754 | |
| SAN JUAN DE LA VIRGEN | 173 | 323 | 1 | 2.07% | 4,547 | 710 | |
| PAMPAS DE HOSPITAL | 295 | 495 | 0 | 3.18% | 7,851 | 630 | |
| LA CRUZ | 732 | 508 | 0 | 3.26% | 9,889 | 514 | |
| ZARUMILLA | 1,845 | 1290 | 1 | 8.28% | 23,772 | 543 | |
| ZORRITOS | 725 | 658 | 0 | 4.22% | 13,317 | 494 | |
| SAN JACINTO | 317 | 309 | 0 | 1.98% | 9,421 | 328 | |
| CANOAS DE PUNTA SAL | 153 | 147 | 0 | 0.94% | 6,028 | 244 | |
| PAPAYAL | 541 | 182 | 0 | 1.17% | 5,930 | 307 | |
| MATAPALO | 99 | 84 | 0 | 0.54% | 2,811 | 299 | |
| CASITAS | 22 | 37 | 0 | 0.24% | 2,339 | 158 | |
| AGUAS VERDES | 1,040 | 495 | 2 | 3.18% | 24,519 | 202 | |
| OTRAS REGIONES DE PERÚ | 237 | 235 | 0 | 1.51% | | | |
| ECUADOR | 8 | | | | | | |
| Total | 22,329 | 15,583 | 8 | 100.00% | 256,423 | 608 | |

*TIA = Tasa de incidencia acumulada por cada 10, 000 habitantes
Fuente: Dirección Regional de Salud de Tumbes - NotiWeb

Signos y síntomas por sexo en casos confirmados de COVID-19 Tumbes, al 27 de Diciembre 2021 (SE52)

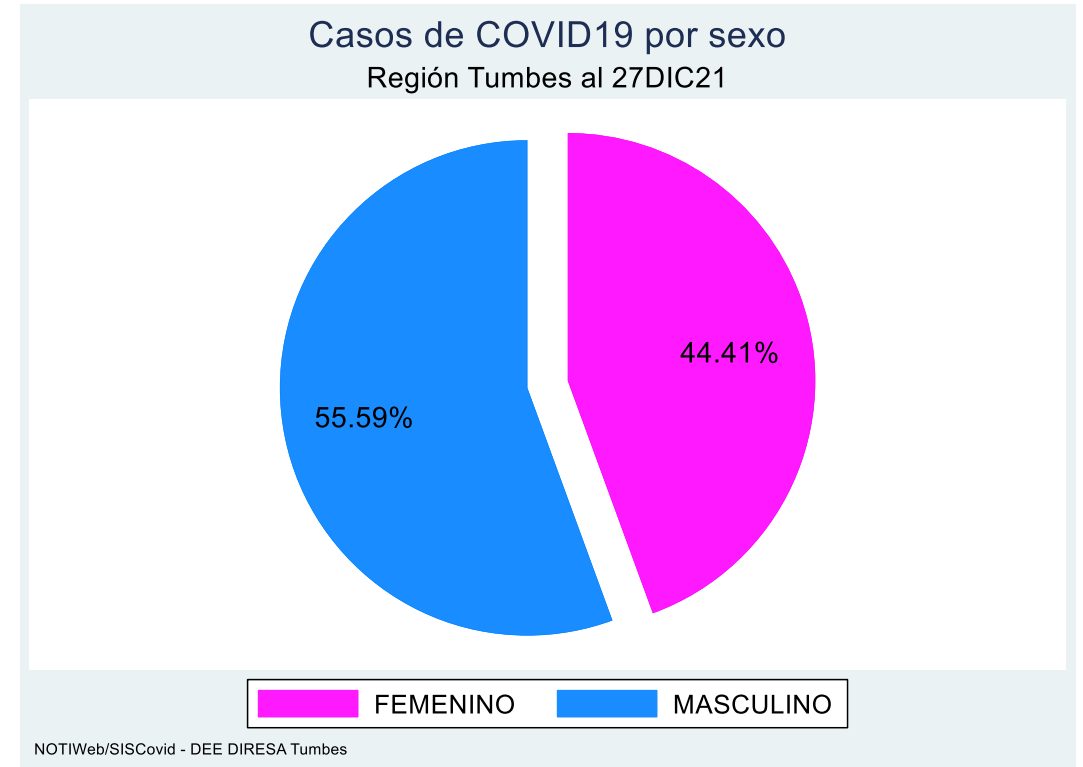
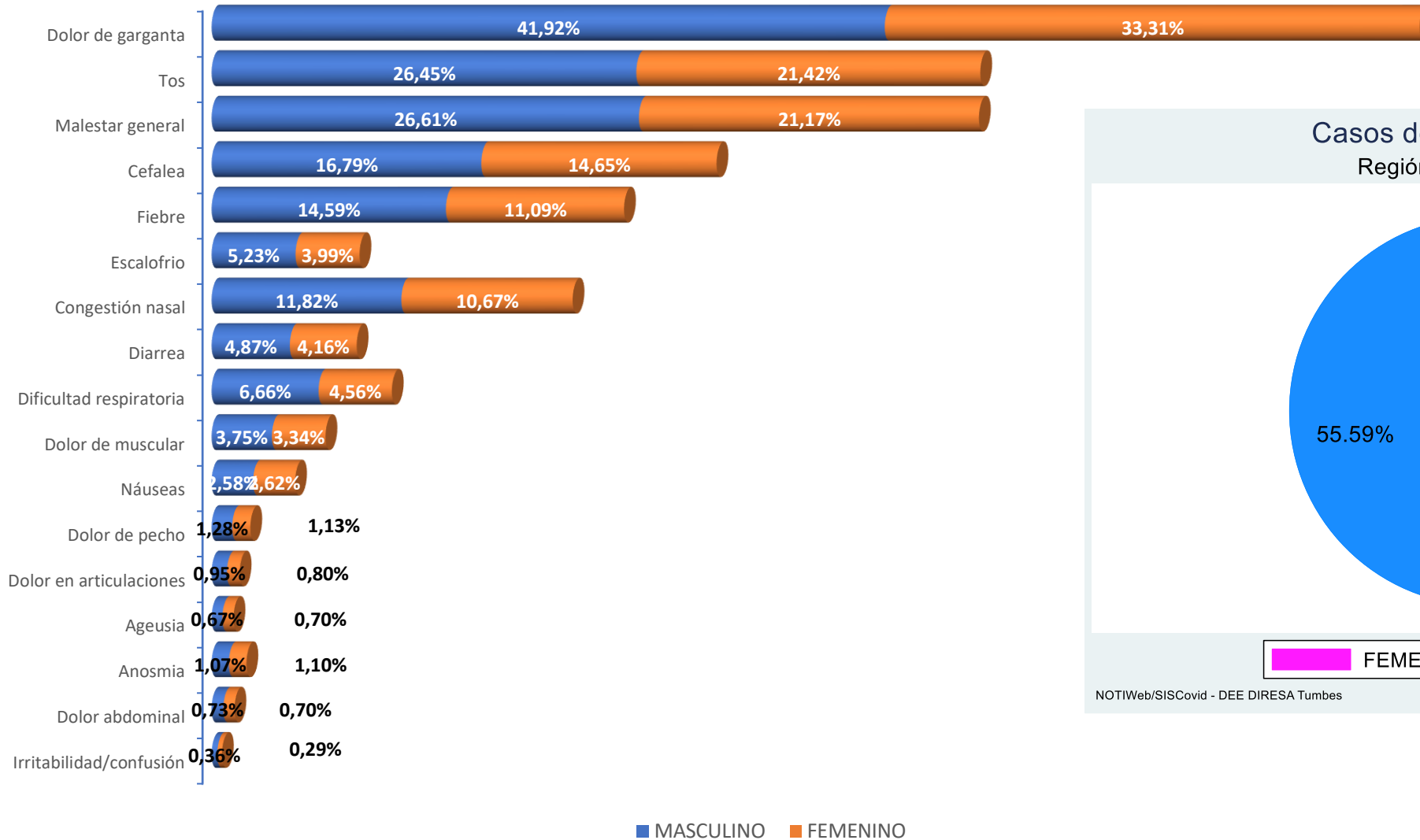

Fuente: Dirección Regional de Salud de Tumbes - NotiWeb

Casos confirmados de COVID-19 según grupo etáreo y sexo. Tumbes, al 27 de Diciembre 2021 (SE52)

Distribución de casos según edad y sexo
Región Tumbes al 27DIC21

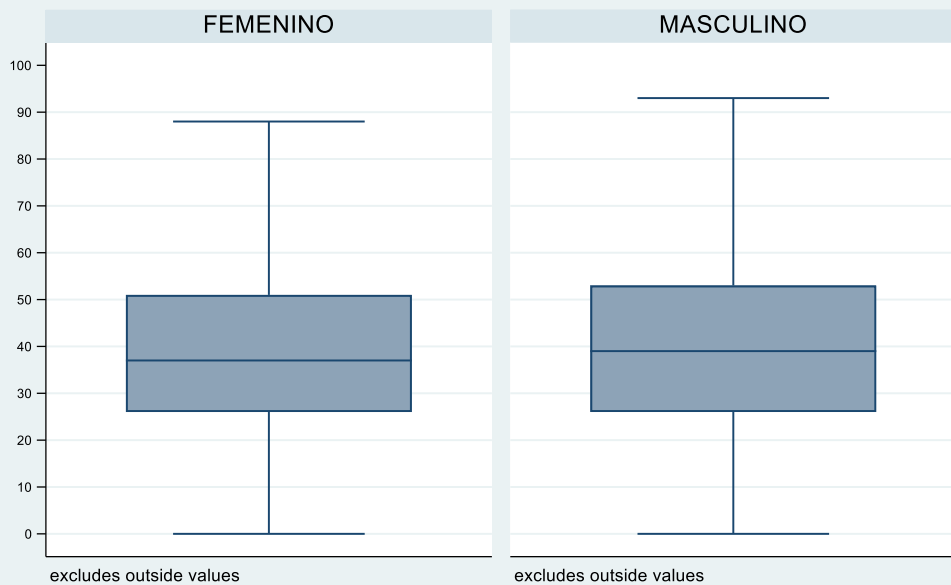

NOTIWeb/SISCovid - DEE DIRESA Tumbes

90 años a más

85 a 89 años

80 a 84 años

75 a 79 años

70 a 74 años

65 a 69 años

60 a 64 años

55 a 59 años

50 a 54 años

45 a 49 años

40 a 44 años

35 a 39 años

30 a 34 años

25 a 29 años

20 a 24 años

15 a 19 años

10 a 14 años

05 a 09 años

00 a 04 años

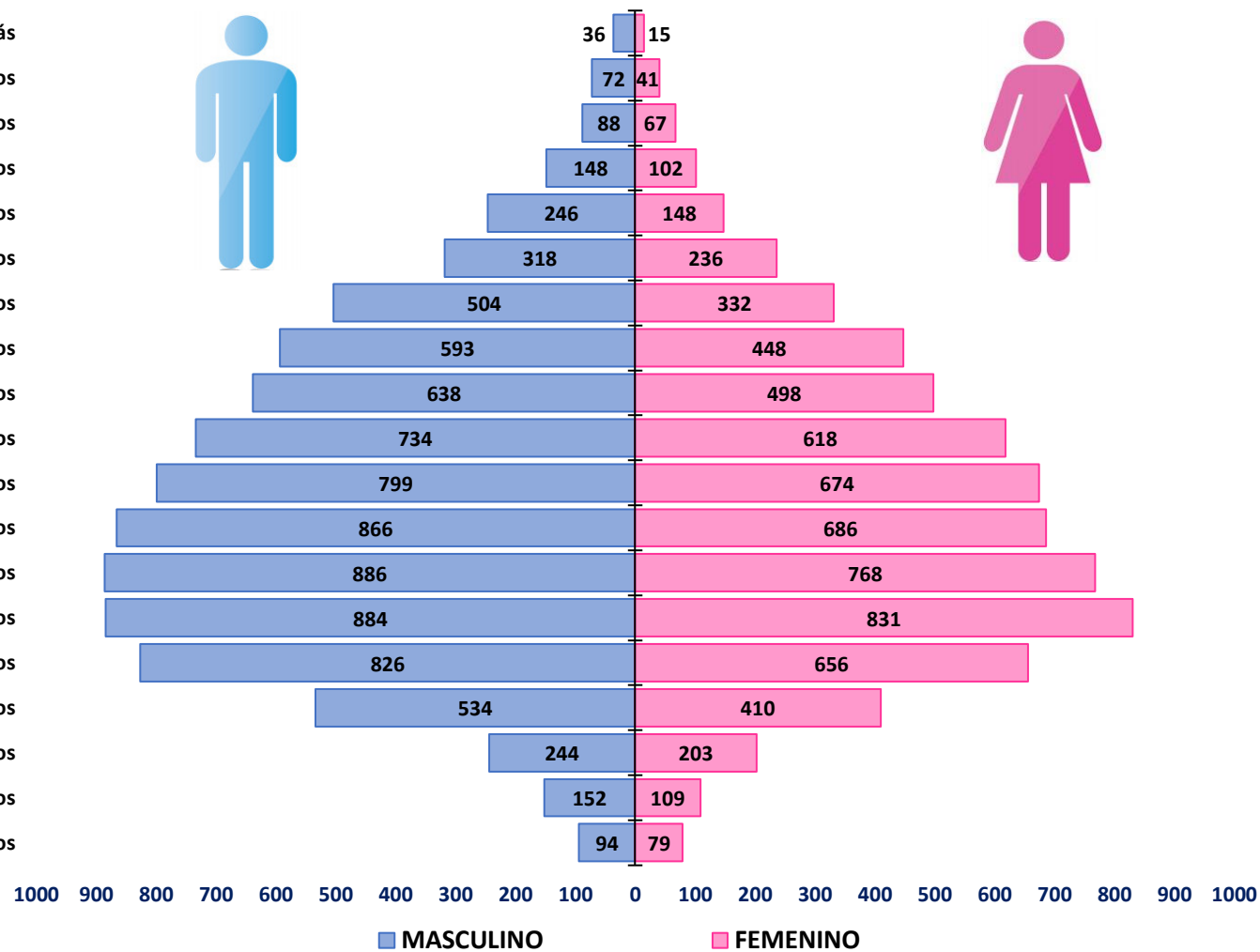

Fuente: Dirección Regional de Salud de Tumbes - NotiWeb

DIRECCIÓN EJECUTIVA
EPIDEMIOLOGÍA



Tasa de incidencia acumulada* de COVID-19 por etapas de vida. Tumbes, al 27 de Diciembre 2021 (SE52)

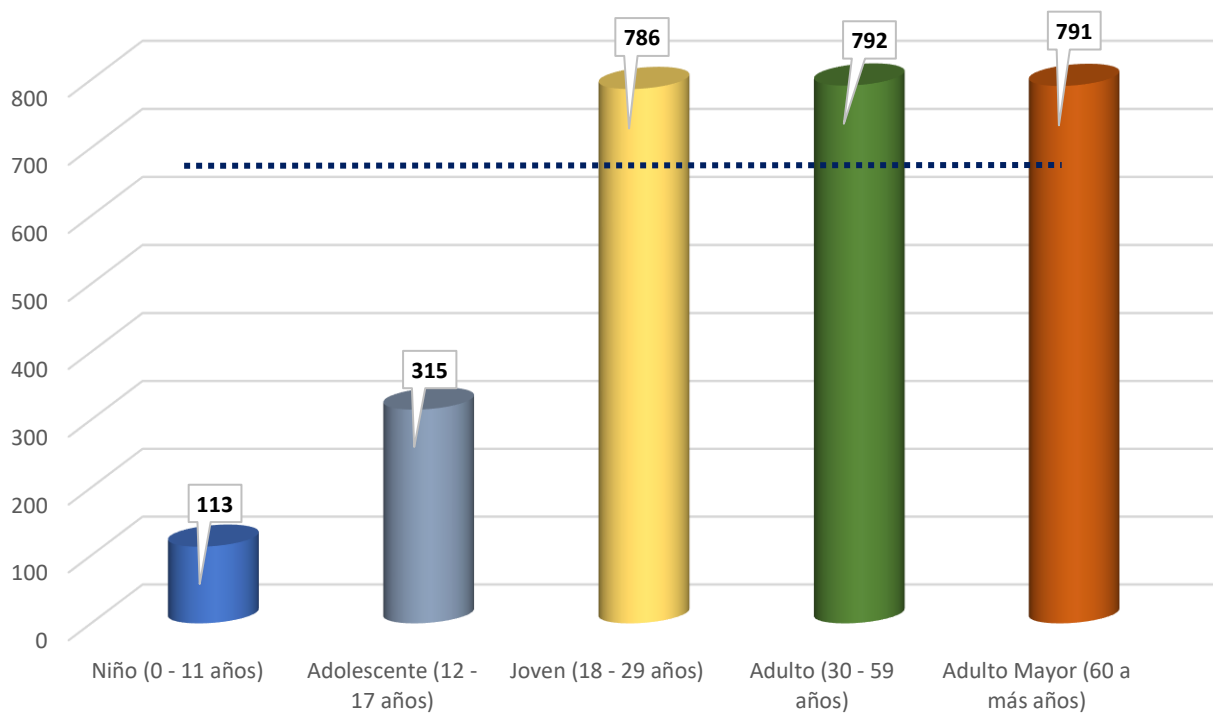

| Etapas de Vida | Casos | % | Población | TIA * | Tendencia Casos 6 SE |
|------------------------------|---------------|----------------|----------------|------------|----------------------|
| Niño (0 - 11 años) | 586 | 3.76% | 51,843 | 113 | |
| Adolescente (12 - 17 años) | 774 | 4.97% | 24,567 | 315 | |
| Joven (18 - 29 años) | 3,662 | 23.50% | 46,564 | 786 | |
| Adulto (30 - 59 años) | 8,208 | 52.67% | 103,700 | 792 | |
| Adulto Mayor (60 a más años) | 2,353 | 15.10% | 29,749 | 791 | |
| Total | 15,583 | 100.00% | 256,423 | 608 | |

*TIA = Tasa de incidencia acumulada por cada 10, 000 habitantes

Fuente: Dirección Regional de Salud de Tumbes - NotiWeb



Casos fallecidos confirmados y letalidad* de COVID-19 por sexo y etapas de vida. Tumbes, al 27 de Diciembre 2021 (SE52)

Defunciones por COVID19 al 27DIC21

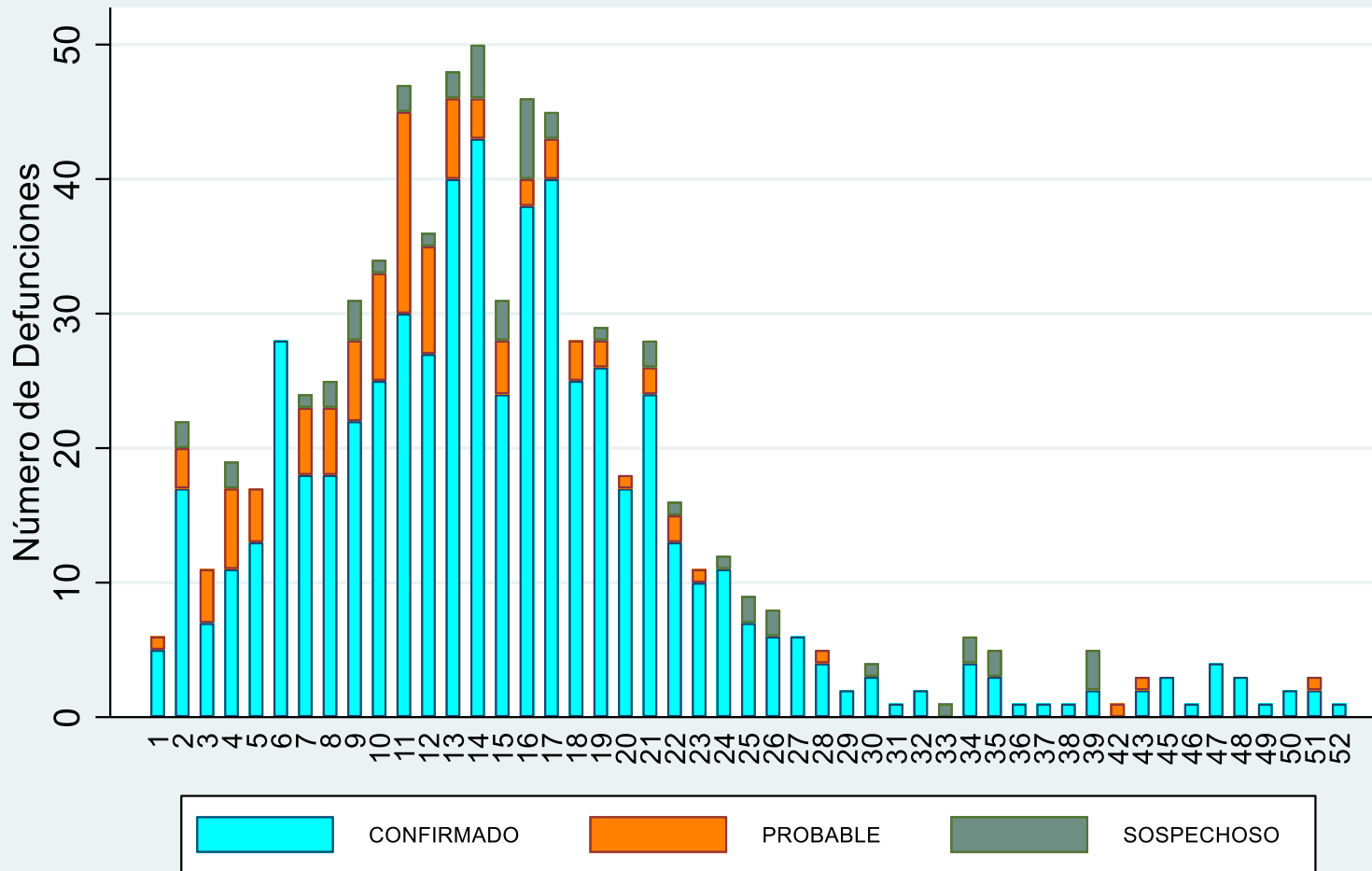

Font: Notiweb DIRESA-Tumbes / SINADEF

Fallecidos por sexo

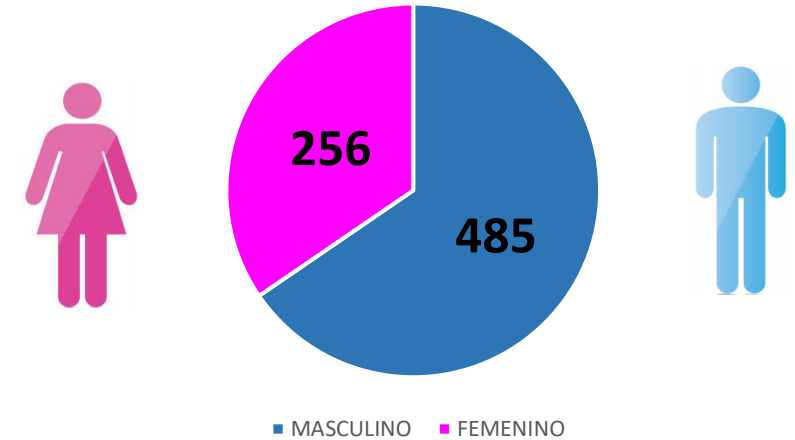

Letalidad* por etapas de vida

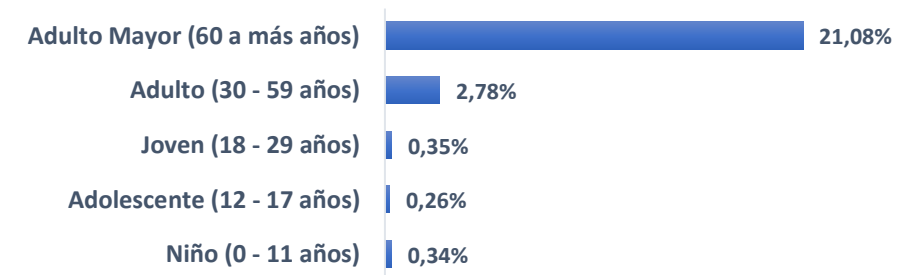

*Letalidad: Relación de fallecidos confirmados entre casos confirmados

DIRECCIÓN EJECUTIVA
EPIDEMIOLOGÍA





Mapa de riesgo de letalidad* por distritos (casos fallecidos confirmados de COVID-19) Tumbes, al 27 de Diciembre 2021 (SE52)

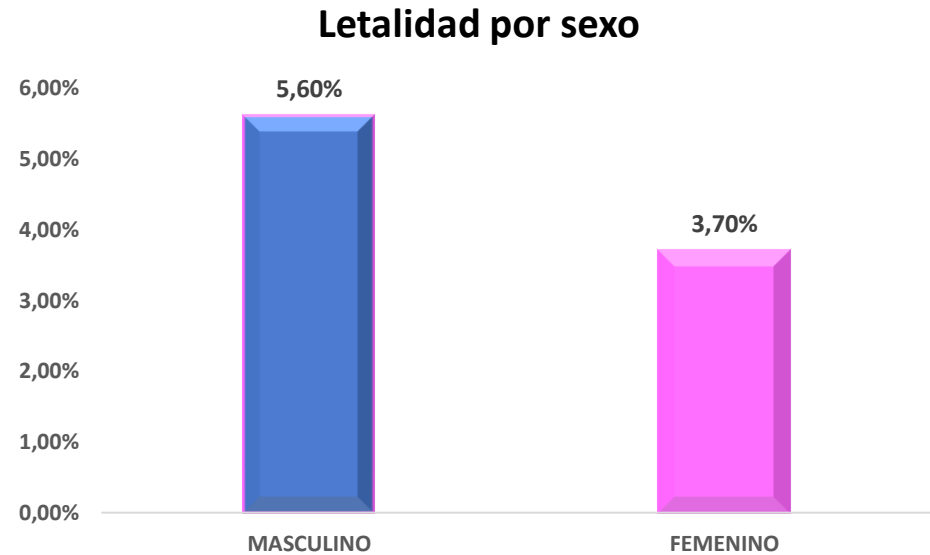
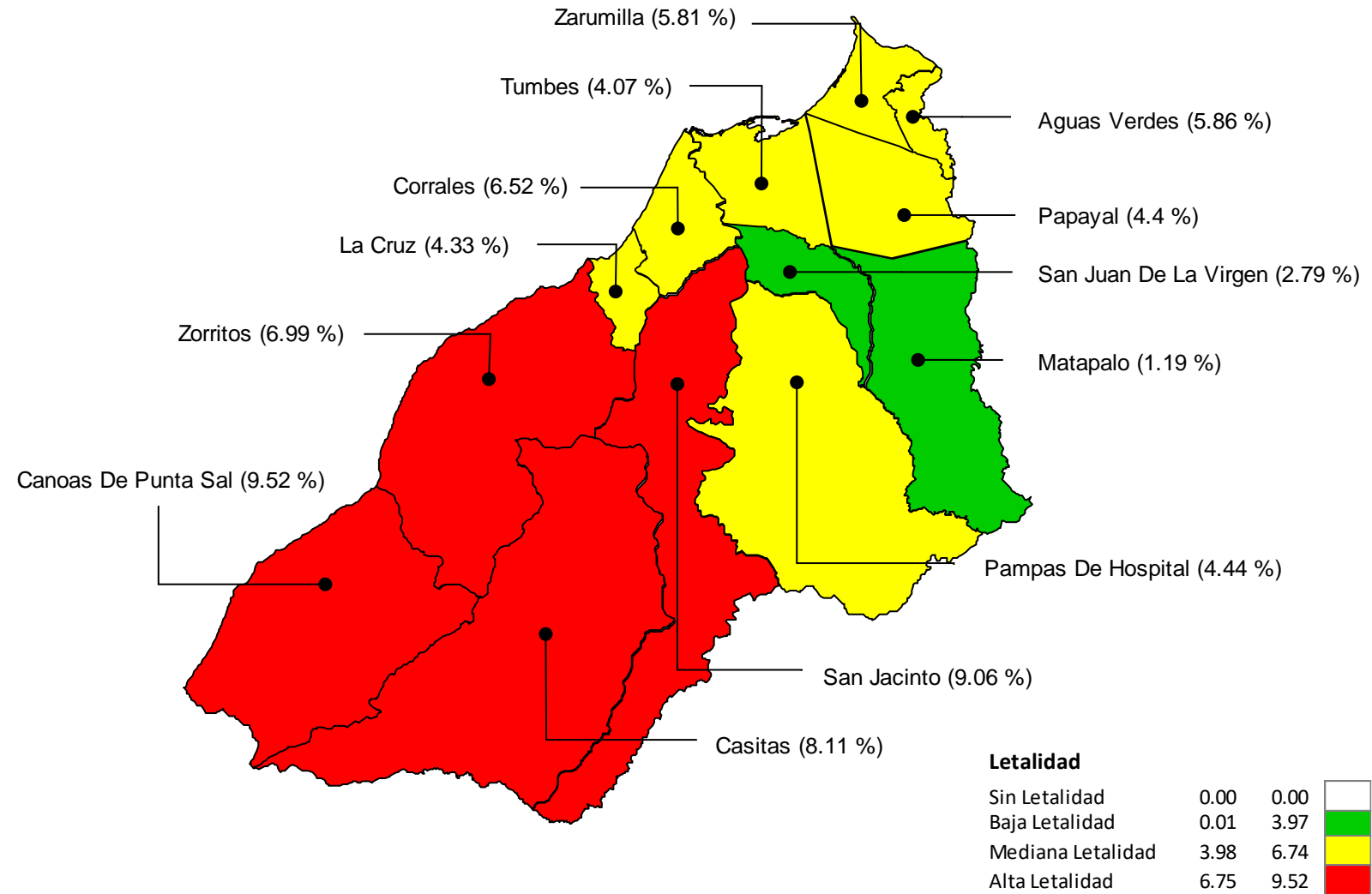

CLASIFICACIÓN

2,826 Probables
22,834 Sospechosos
6,736 Descartados

| Resumen 2021 | |
|--------------------|----------------|
| Población | 256,423 |
| Casos | 15,583 |
| Defunciones | 741 |
| TIA * | 608 |
| Letalidad | 4.76% |

| Resumen 2020 | |
|--------------------|----------------|
| Población | 251,521 |
| Casos | 22,329 |
| Defunciones | 724 |
| TIA * | 888 |
| Letalidad | 3.24% |

Tasa de Incidencia Acumulada x c/ 10,000 hab. Por Distritos - año 2021

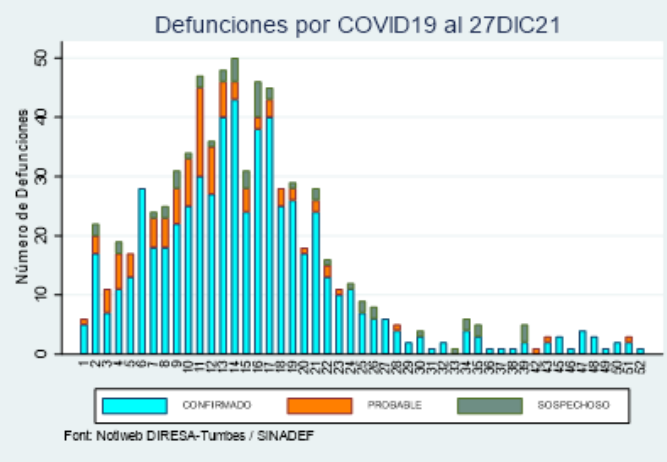
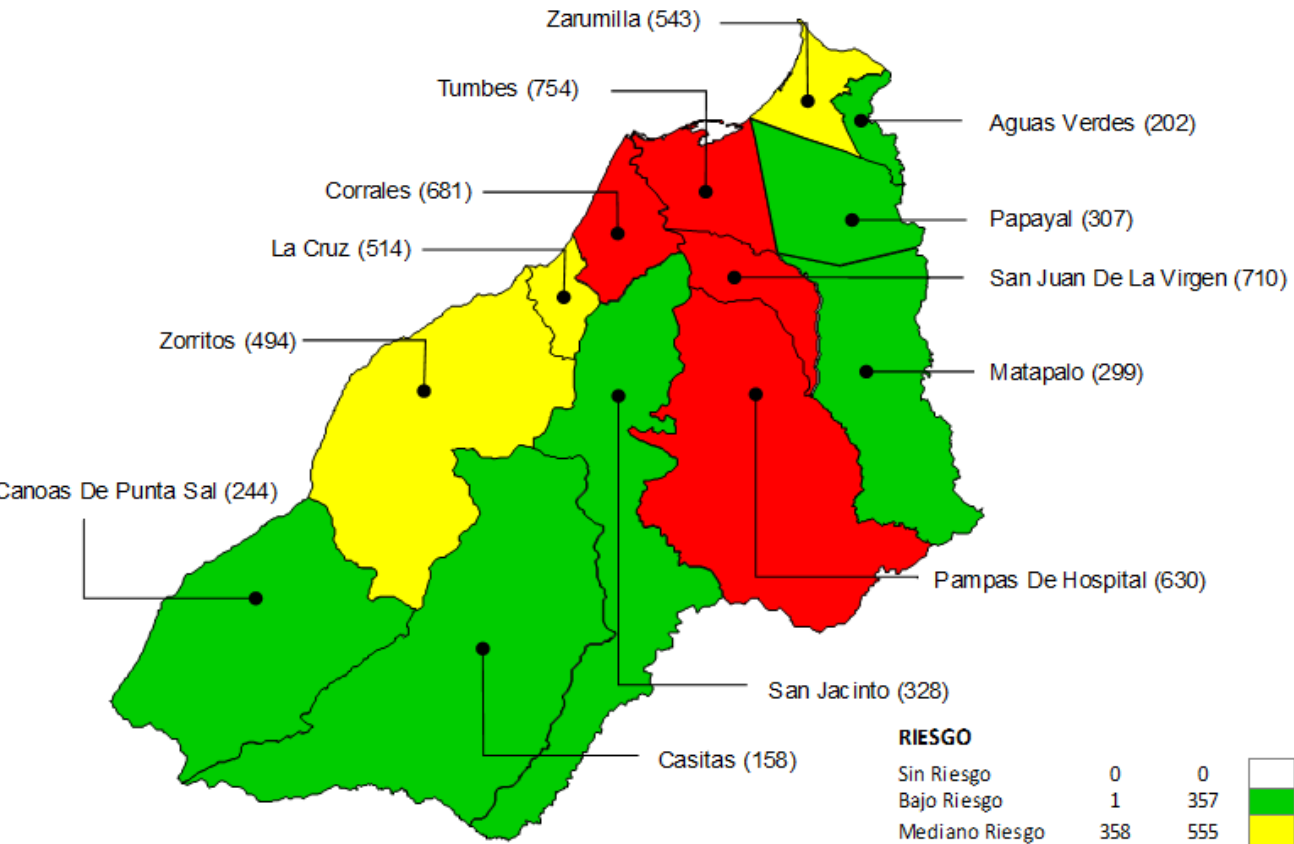

Mortalidad* 29.46

Letalidad por Distritos

| Districto | Letalidad % |
|-----------------------|-------------|
| Canoas De Punta Sal | 9.52 |
| San Jacinto | 9.06 |
| Casitas | 8.11 |
| Zorritos | 6.99 |
| Corrales | 6.52 |
| Aguas Verdes | 5.86 |
| Zarumilla | 5.81 |
| Papayal | 4.40 |
| Pampas De Hospital | 4.44 |
| La Cruz | 4.33 |
| Tumbes | 4.07 |
| San Juan De La Virgen | 2.79 |
| Matapalo | 1.19 |

Tasa de Incidencia Acumulada x c/ 10,000 hab. por Etapas de Vida

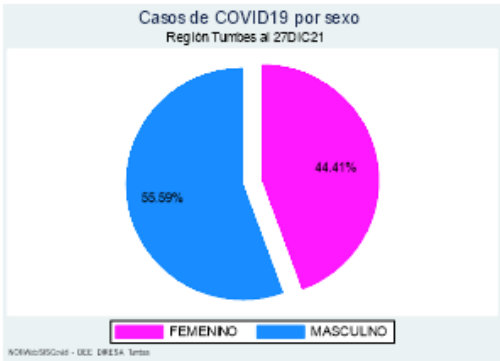
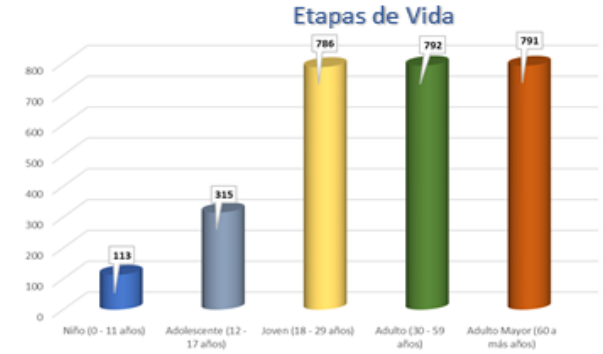

Letalidad*** por etapas de Vida

| | |
|------------------------------|--------|
| Adulto Mayor (60 a más años) | 21.08% |
| Adulto (30 - 59 años) | 2.78% |
| Joven (18 - 29 años) | 0.35% |
| Adolescente (12 - 17 años) | 0.26% |
| Niño (0 - 11 a años) | 0.34% |

* Mortalidad: fallecidos confirmados por 10,000 hab.
 ** Todas lascausas de mortalidad: fallecidos confirmados y sospechosos



SITUACIÓN DE LA REGION DE TUMBES

COVID-19



Casos

| | |
|------|--------|
| 2021 | 15,583 |
| 2020 | 22,329 |



Casos Recuperados

| |
|--------|
| 13,241 |
| 16,891 |



Fallecidos

| |
|-----|
| 741 |
| 724 |



Hospitalizados

| | |
|-------------------|----|
| Camas Habilitadas | 69 |
| Camas Ocupadas | 01 |



Pacientes en UCI

| |
|----|
| 14 |
| 08 |



Prov. TUMBES 47 48 49 50 51 52

| | | | | | | |
|-----------------------|-----------|-----------|-----------|-----------|-----------|----------|
| Tumbes | 55 | 76 | 39 | 31 | 11 | 0 |
| Corrales | 9 | 11 | 11 | 9 | 6 | 0 |
| La Cruz | 2 | 2 | 2 | 0 | 1 | 0 |
| Pampas De Hospital | 2 | 3 | 2 | 4 | 0 | 0 |
| San Jacinto | 6 | 4 | 0 | 0 | 0 | 0 |
| San Juan De La Virgen | 0 | 0 | 1 | 1 | 1 | 0 |
| Total | 74 | 96 | 55 | 45 | 19 | 0 |



Prov. Cont Villar 47 48 49 50 51 52

| | | | | | | |
|---------------------|-----------|----------|----------|----------|-----------|----------|
| Zorritos | 5 | 3 | 4 | 6 | 2 | 0 |
| Casitas | 6 | 1 | 1 | 1 | 0 | 0 |
| Canoas De Punta Sal | 0 | 0 | 1 | 2 | 9 | 0 |
| Total | 11 | 4 | 6 | 9 | 11 | 0 |



Prov. Zarumilla 47 48 49 50 51 52

| | | | | | | |
|--------------|-----------|-----------|-----------|-----------|----------|----------|
| Zarumilla | 23 | 13 | 5 | 20 | 1 | 1 |
| Aguas Verdes | 2 | 8 | 11 | 1 | 2 | 0 |
| Matapalo | 0 | 0 | 0 | 0 | 0 | 0 |
| Papayal | 1 | 0 | 7 | 0 | 0 | 0 |
| Total | 26 | 21 | 23 | 21 | 3 | 1 |

Tasa de Incidencia acumulada S.E. 47-52

Región Tumbes por 10,000 hab.

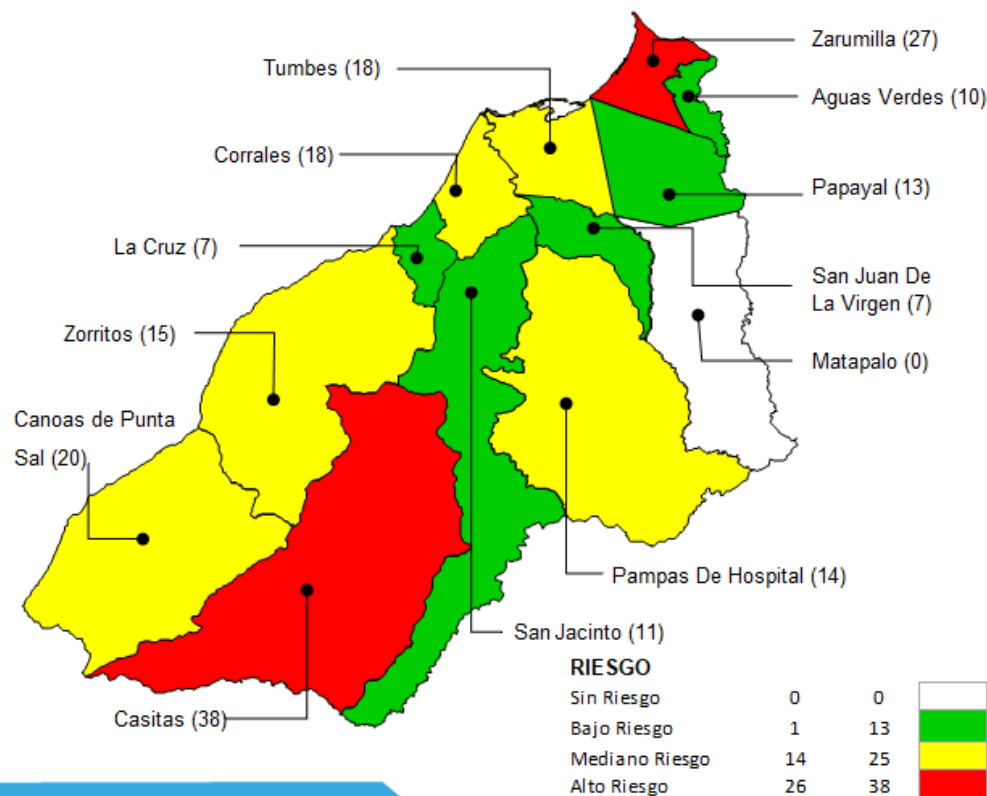

Prov. TUMBES 47 48 49 50 51 52

| | | | | | | |
|-----------------------|----------|----------|----------|----------|----------|----------|
| Tumbes | 0 | 1 | 0 | 1 | 2 | 0 |
| Corrales | 0 | 0 | 1 | 0 | 0 | 0 |
| La Cruz | 0 | 0 | 0 | 0 | 0 | 0 |
| Pampas De Hospital | 0 | 0 | 0 | 0 | 0 | 0 |
| San Jacinto | 0 | 0 | 0 | 0 | 0 | 0 |
| San Juan De La Virgen | 0 | 0 | 0 | 0 | 0 | 0 |
| Total | 0 | 1 | 1 | 1 | 2 | 0 |



Prov. Cont Villar 47 48 49 50 51 52

| | | | | | | |
|---------------------|----------|----------|----------|----------|----------|----------|
| Zorritos | 0 | 0 | 0 | 0 | 0 | 0 |
| Casitas | 0 | 0 | 0 | 0 | 0 | 0 |
| Canoas De Punta Sal | 0 | 0 | 0 | 0 | 1 | 0 |
| Total | 0 | 0 | 0 | 0 | 1 | 0 |



Prov. Zarumilla 47 48 49 50 51 52

| | | | | | | |
|--------------|----------|----------|----------|----------|----------|----------|
| Zarumilla | 4 | 2 | 0 | 1 | 0 | 1 |
| Aguas Verdes | 0 | 0 | 0 | 0 | 0 | 0 |
| Matapalo | 0 | 0 | 0 | 0 | 0 | 0 |
| Papayal | 0 | 0 | 0 | 0 | 0 | 0 |
| Total | 4 | 2 | 0 | 1 | 0 | 1 |