



PERÚ

MINISTERIO
DE SALUD

CENTRO NACIONAL DE
EPIDEMIOLOGÍA, PREVENCIÓN
Y CONTROL DE ENFERMEDADES

DIRECCIÓN REGIONAL
DE SALUD TUMBES



COVID-19

SALA SITUACIONAL REGIÓN TUMBES

TUMBES AL 25 DE SETIEMBRE DEL 2022
Semana Epidemiológica 39

DIRECCIÓN EJECUTIVA
EPIDEMIOLOGÍA





Casos confirmados de COVID-19 según fecha de inicio de síntomas Región Tumbes, al 25 de setiembre 2022 (SE38)

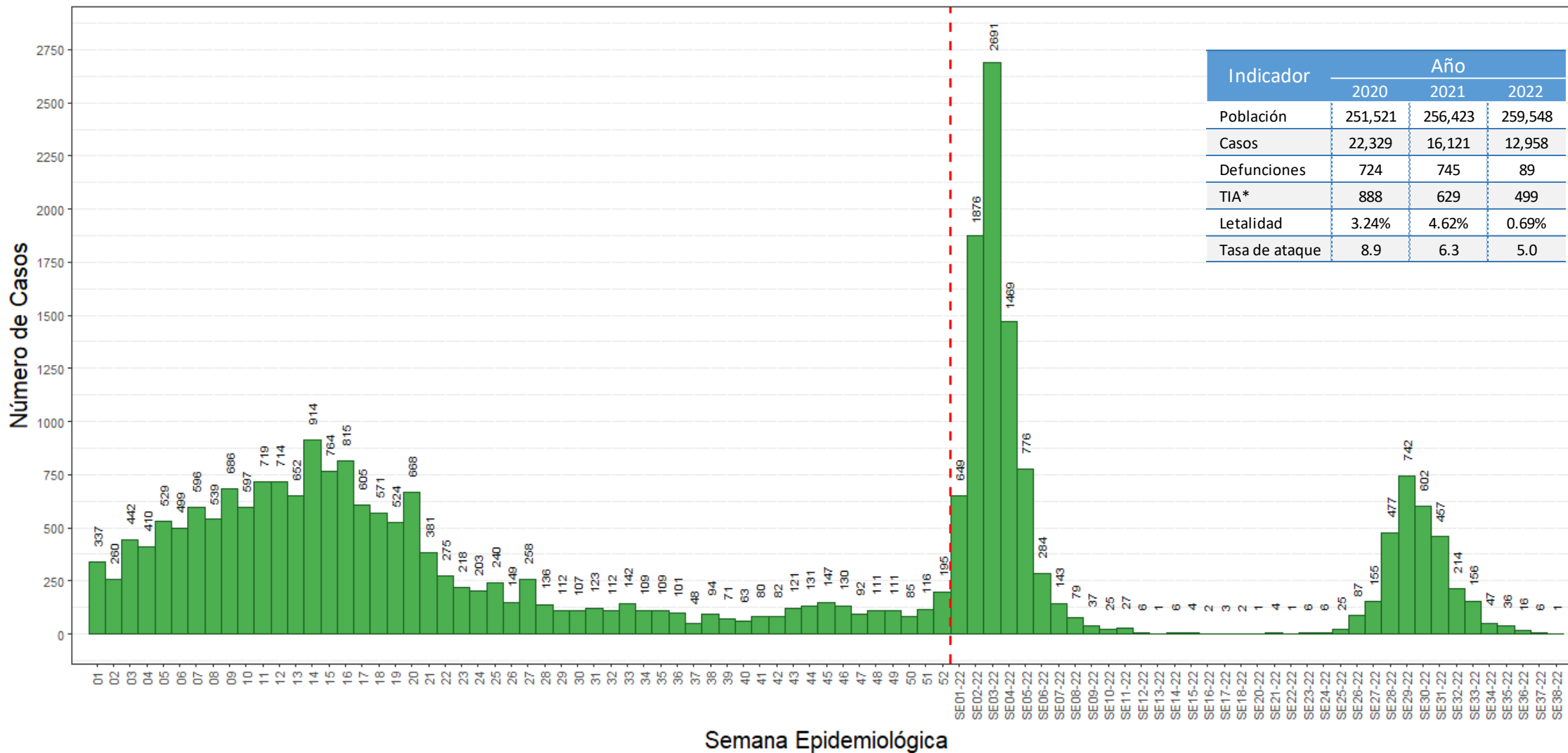

Indicador	Año		
	2020	2021	2022
Población	251,521	256,423	259,548
Casos	22,329	16,121	12,958
Defunciones	724	745	89
TIA*	888	629	499
Letalidad	3.24%	4.62%	0.69%
Tasa de ataque	8.9	6.3	5.0



Casos confirmados de COVID-19 según fecha de inicio de síntomas Región Tumbes, al 25 de setiembre 2022 (SE38)

Ultimas 16 Semanas Epidemiológicas

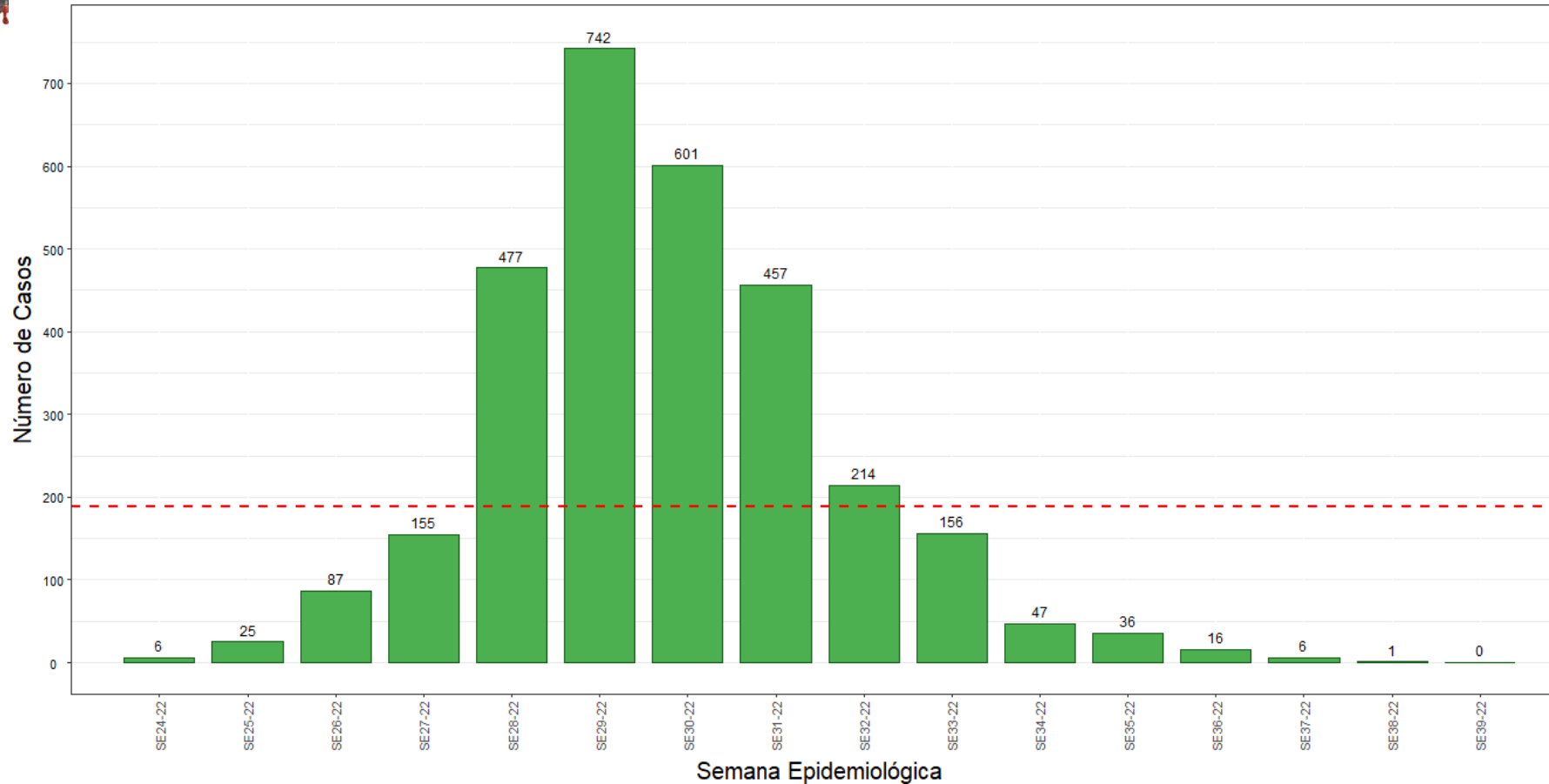

$\bar{X} = 202$

\bar{X} = Promedio de casos
en las últimas 16
semanas

Casos de COVID-19 según fecha de confirmación laboratorial Región Tumbes, al 25 de setiembre 2022 (SE38)

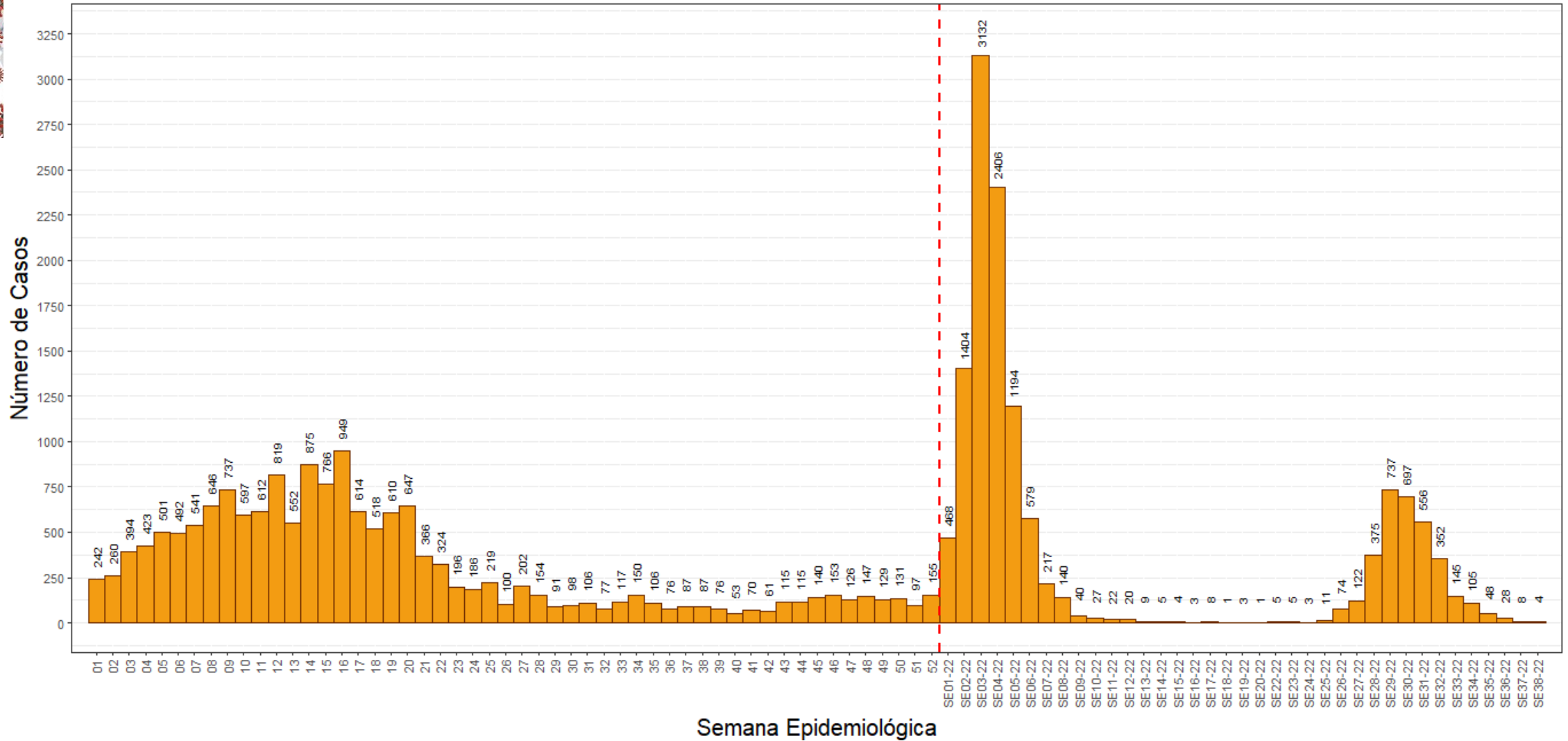

Casos confirmados de COVID-19 según fecha de hospitalización Región Tumbes, al 25 de setiembre 2022 (SE38)

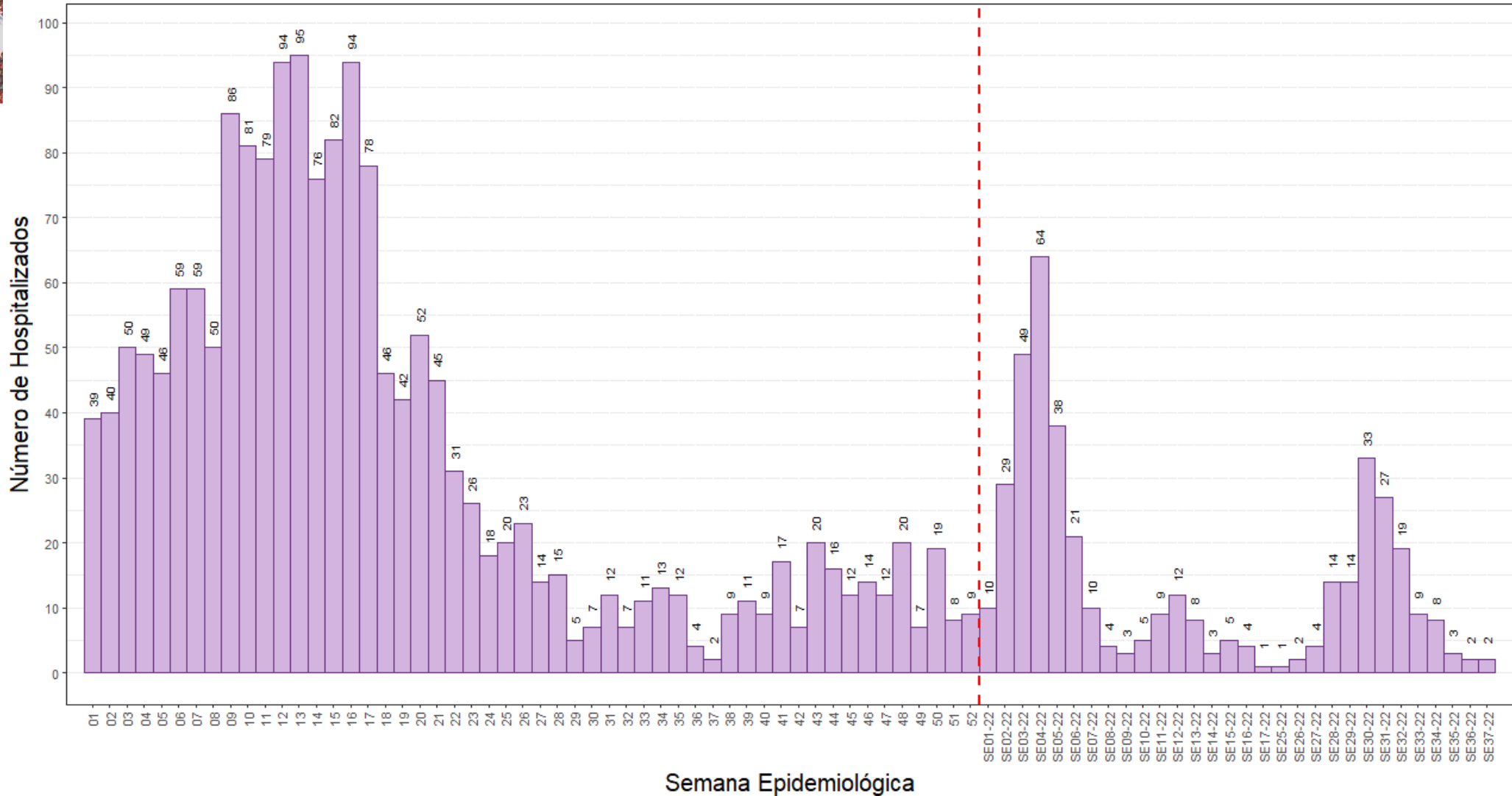
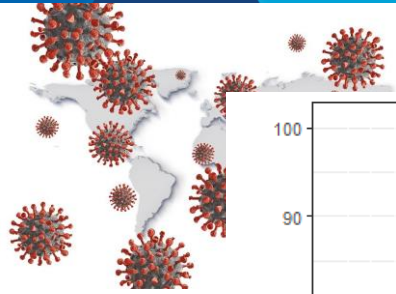



Hospitalizados por COVID-19 según fecha de ingreso Tumbes, al 25 de setiembre 2022 (SE38)

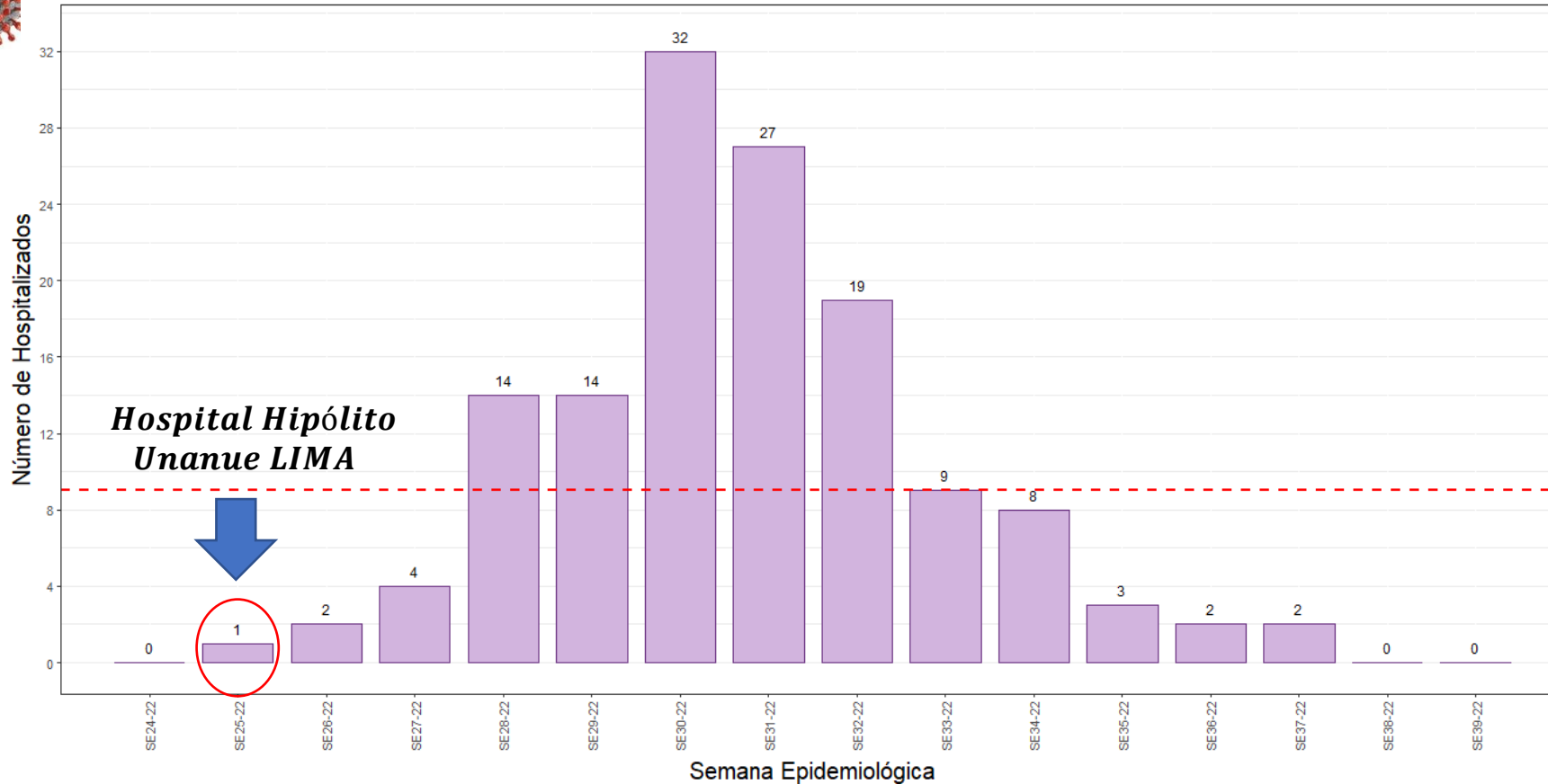
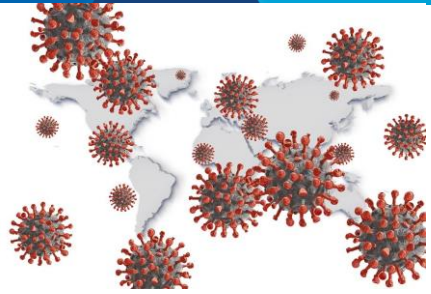

$\bar{X} = 09$

\bar{X} = Promedio de hospitalizados en las últimas 16 semanas

Comportamiento de las Variantes de COVID-19 Región Tumbes, al 25 de setiembre 2022 (SE38)

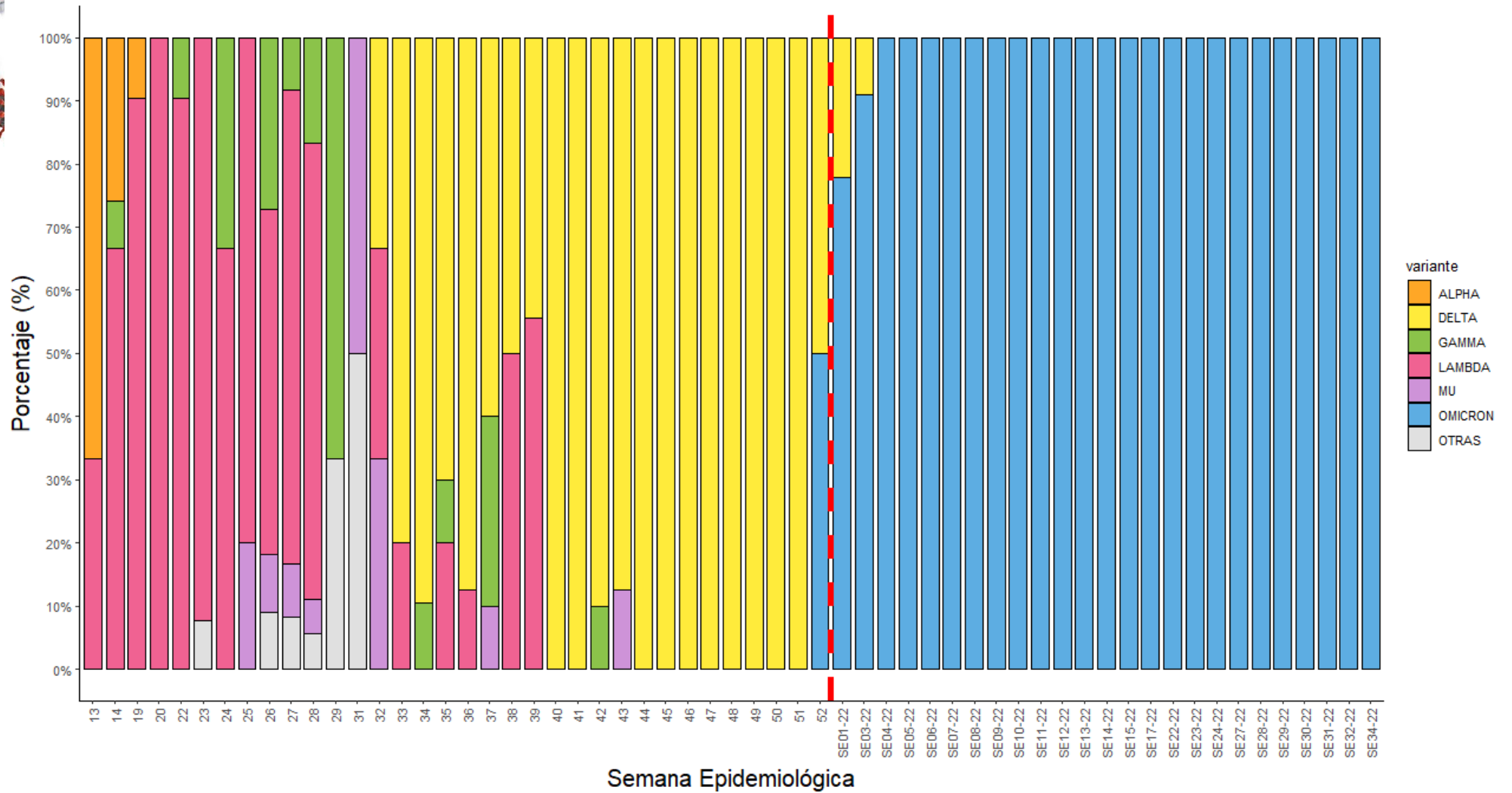
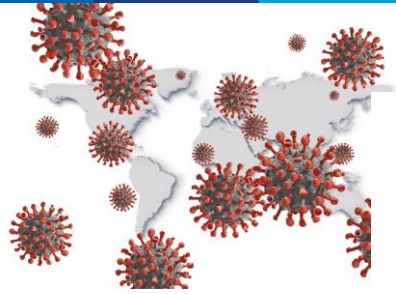



TIA* de casos confirmados de COVID-19 por distritos Tumbes, al 25 de setiembre 2022 (SE38)

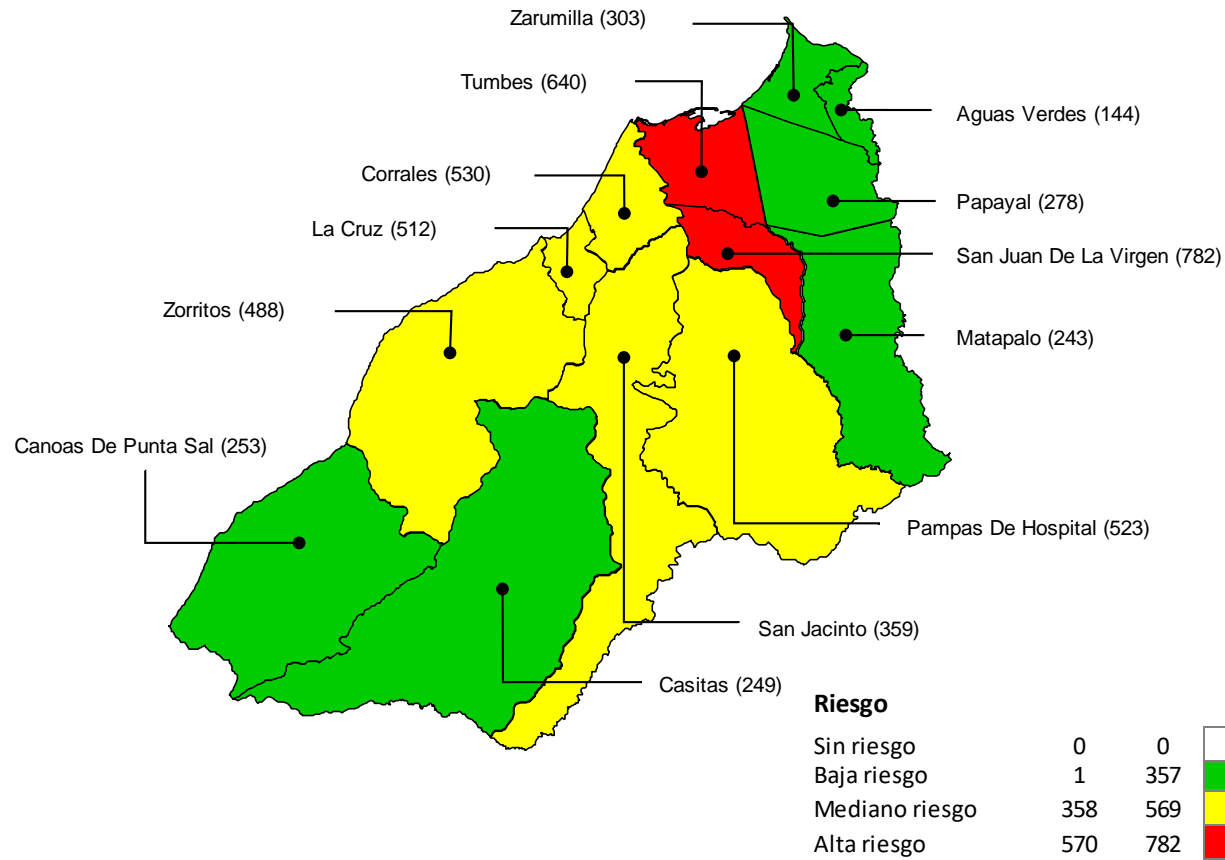

Distrito de Residencia	Casos confirmados				%	Población	TIA* 2022	Tendencia Casos 6 SE
	2020	2021	2022	Nuevos Últ. 24 hrs				
SAN JUAN DE LA VIRGEN	173	328	395	0	3.05%	5,052	782	
TUMBES	14,377	9,391	7,469	0	57.64%	116,718	640	
CORRALES	1,765	1,796	1,385	0	10.69%	26,120	530	
PAMPAS DE HOSPITAL	295	507	402	0	3.10%	7,691	523	
LA CRUZ	732	524	563	0	4.34%	10,993	512	
ZORRITOS	725	671	701	0	5.41%	14,368	488	
SAN JACINTO	317	316	327	0	2.52%	9,114	359	
ZARUMILLA	1,845	1,364	809	0	6.24%	26,663	303	
PAPAYAL	541	190	204	0	1.57%	7,349	278	
CANOAS DE PUNTA SAL	153	167	208	0	1.61%	8,216	253	
CASITAS	22	37	69	0	0.53%	2,774	249	
MATAPALO	99	85	114	0	0.88%	4,686	243	
AGUAS VERDES	1,040	513	285	0	2.20%	19,804	144	
OTRAS REGIONES DE PERÚ	237	232	27	0	0.21%			
ECUADOR	8	0	0	0	0.00%			
Total	22,329	16,121	12,958	0	100.00%	259,548	499	

*TIA = Tasa de incidencia acumulada por cada 10,000 habitantes



Casos confirmados de COVID-19, según Distrito y edad Tumbes, al 25 de setiembre 2022 (SE38)

Comportamiento según edad y distrito de residencia

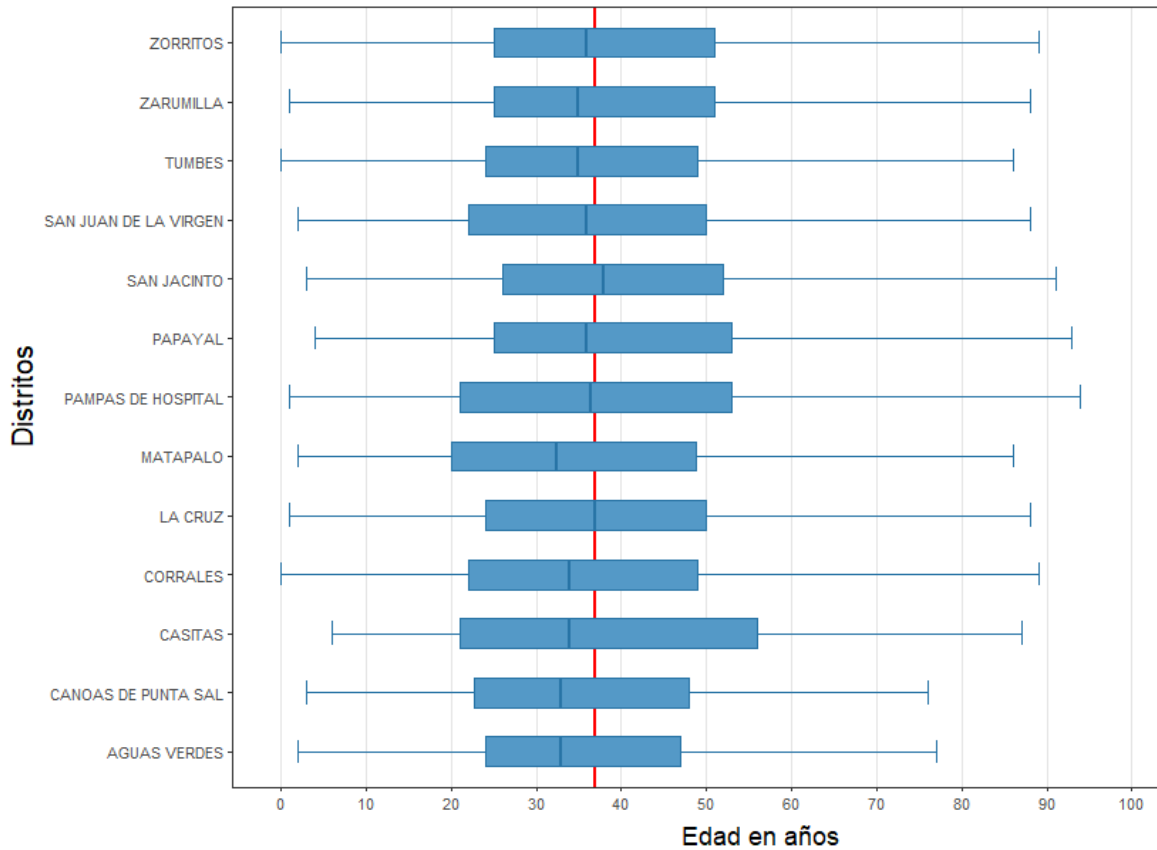

Distribución de casos según edad y sexo

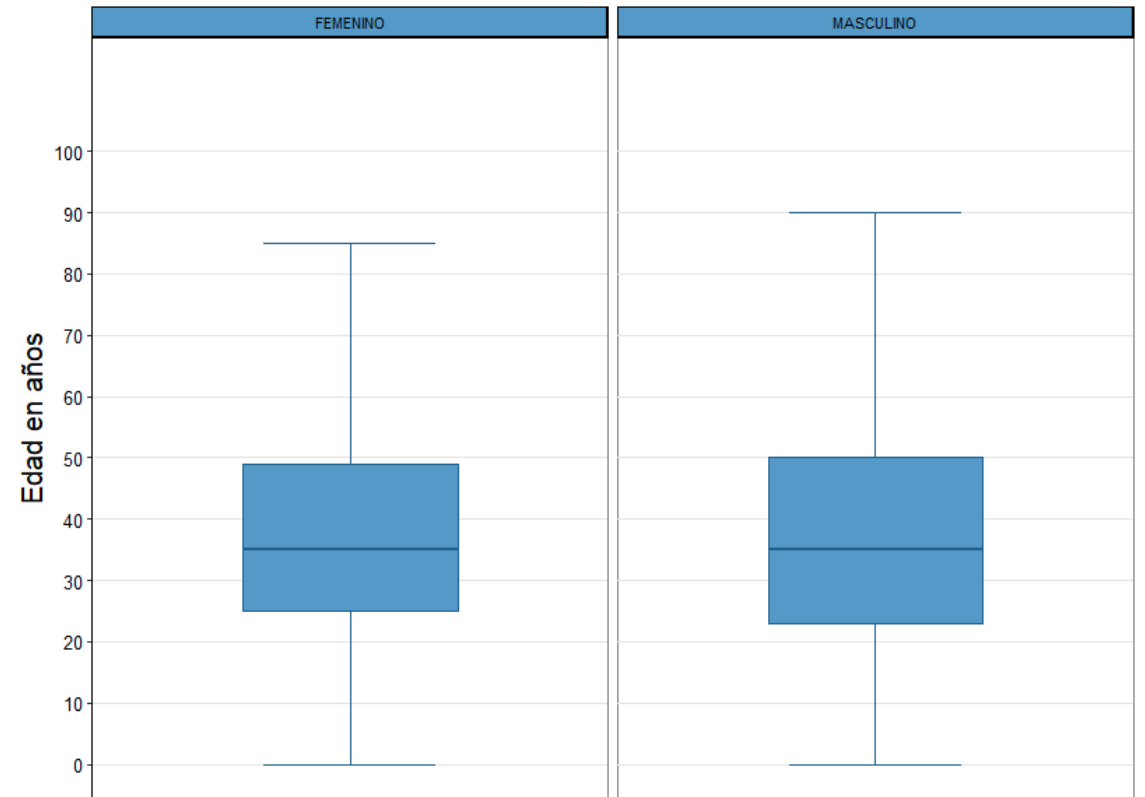

Casos confirmados de COVID-19 según grupo etario y sexo Tumbes, al 25 de setiembre 2022 (SE38)

Casos de COVID-19 por sexo

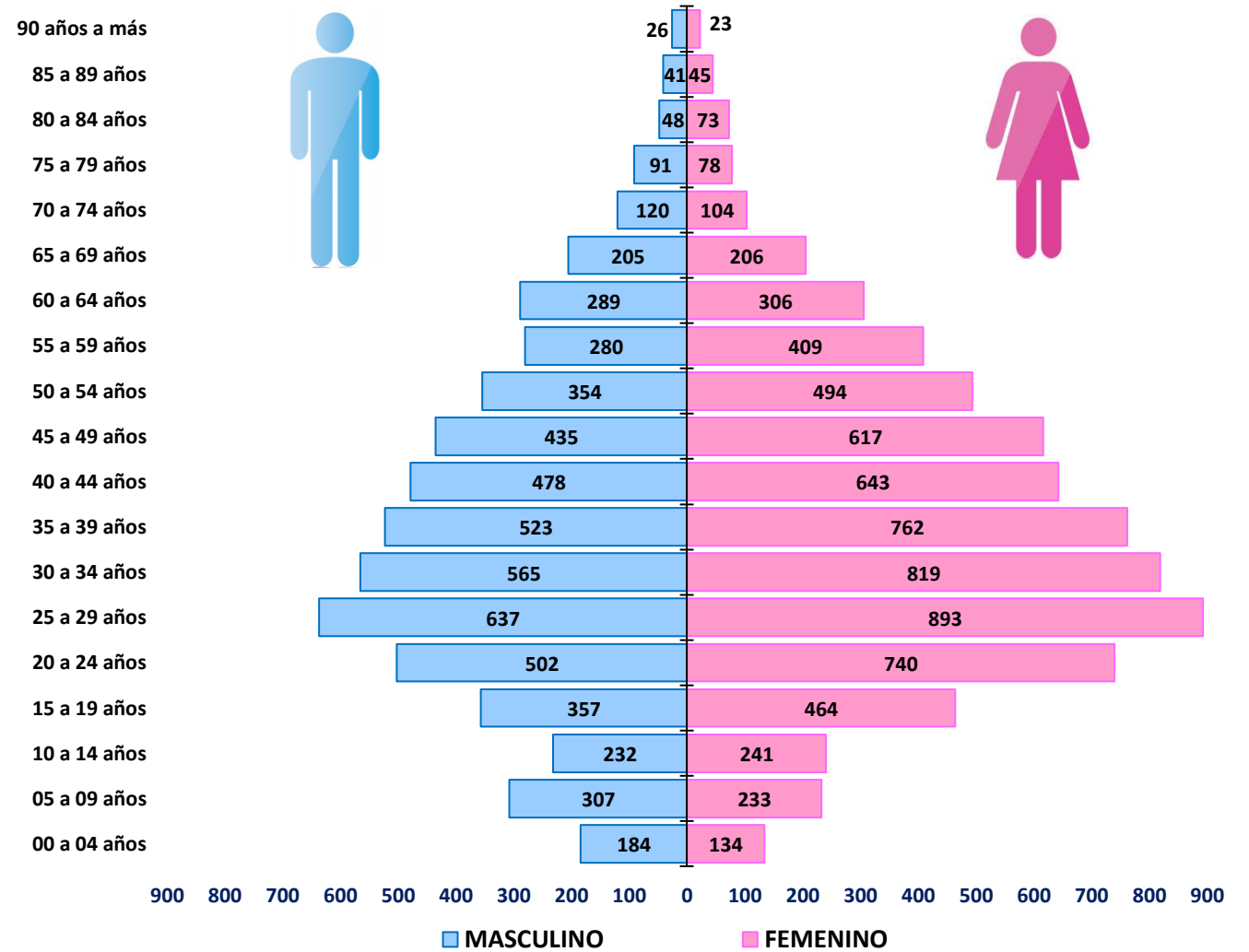
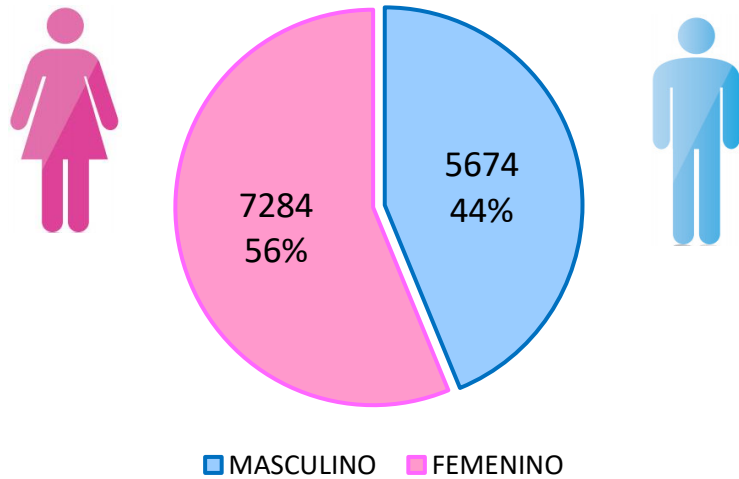



Tasa de incidencia acumulada* de COVID-19 por quinquenios Región Tumbes, al 25 de setiembre 2022 (SE38)

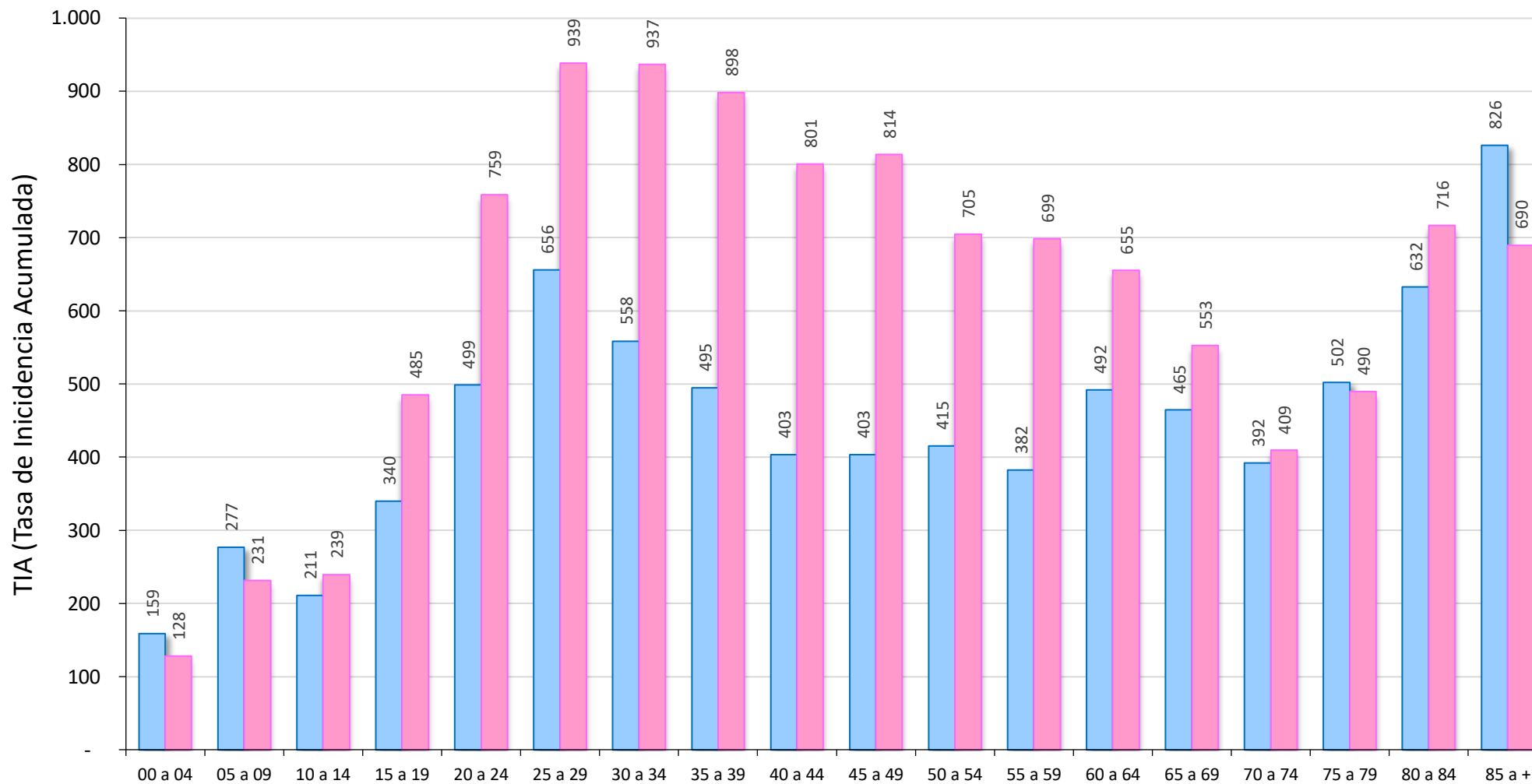

*TIA = Tasa de incidencia acumulada por cada 10, 000 habitantes



TIA* de COVID-19 por etapas de vida Tumbes, al 25 de setiembre 2022 (SE38)

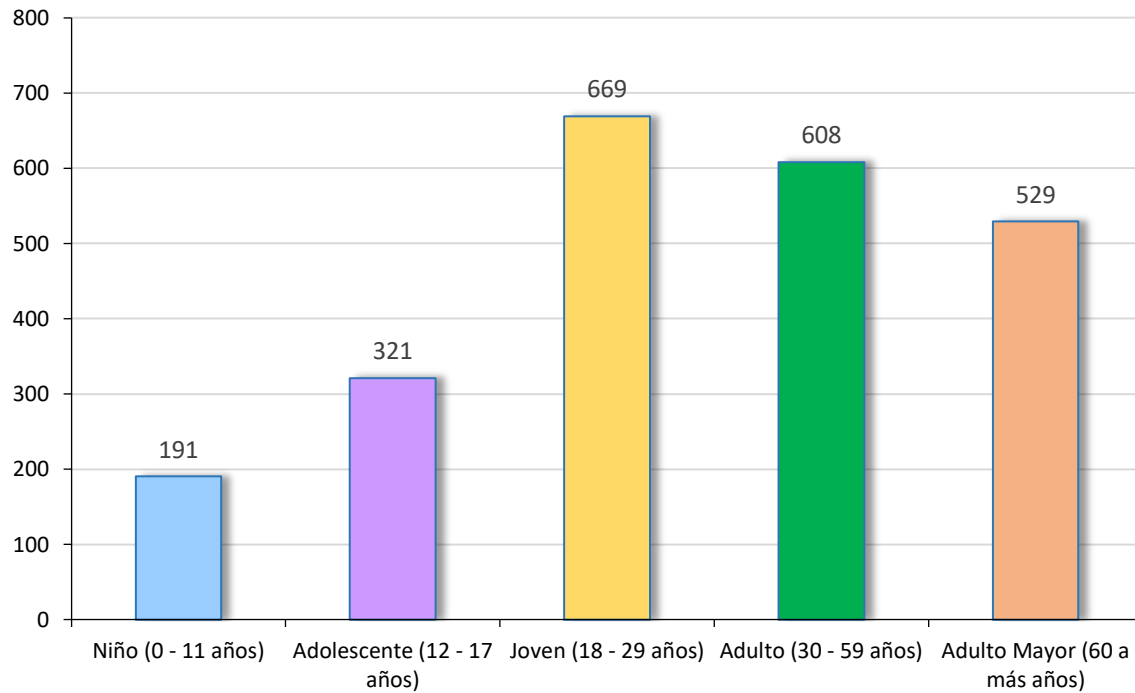

Etapas de Vida	Casos	%	Población	TIA *	Tendencia Casos 6 SE
Niño (0 - 11 años)	986	7.61%	51,701	191	
Adolescente (12 - 17 años)	793	6.12%	24,694	321	
Joven (18 - 29 años)	3,144	24.27%	46,995	669	
Adulto (30 - 59 años)	6,378	49.23%	104,889	608	
Adulto Mayor (60 a más años)	1,655	12.77%	31,269	529	
Total	12,956	100.00%	259,548	499	

*TIA = Tasa de incidencia acumulada por cada 10, 000 habitantes

Letalidad* por COVID-19 según sexo y etapas de vida Región Tumbes, al 25 de setiembre 2022 (SE38)

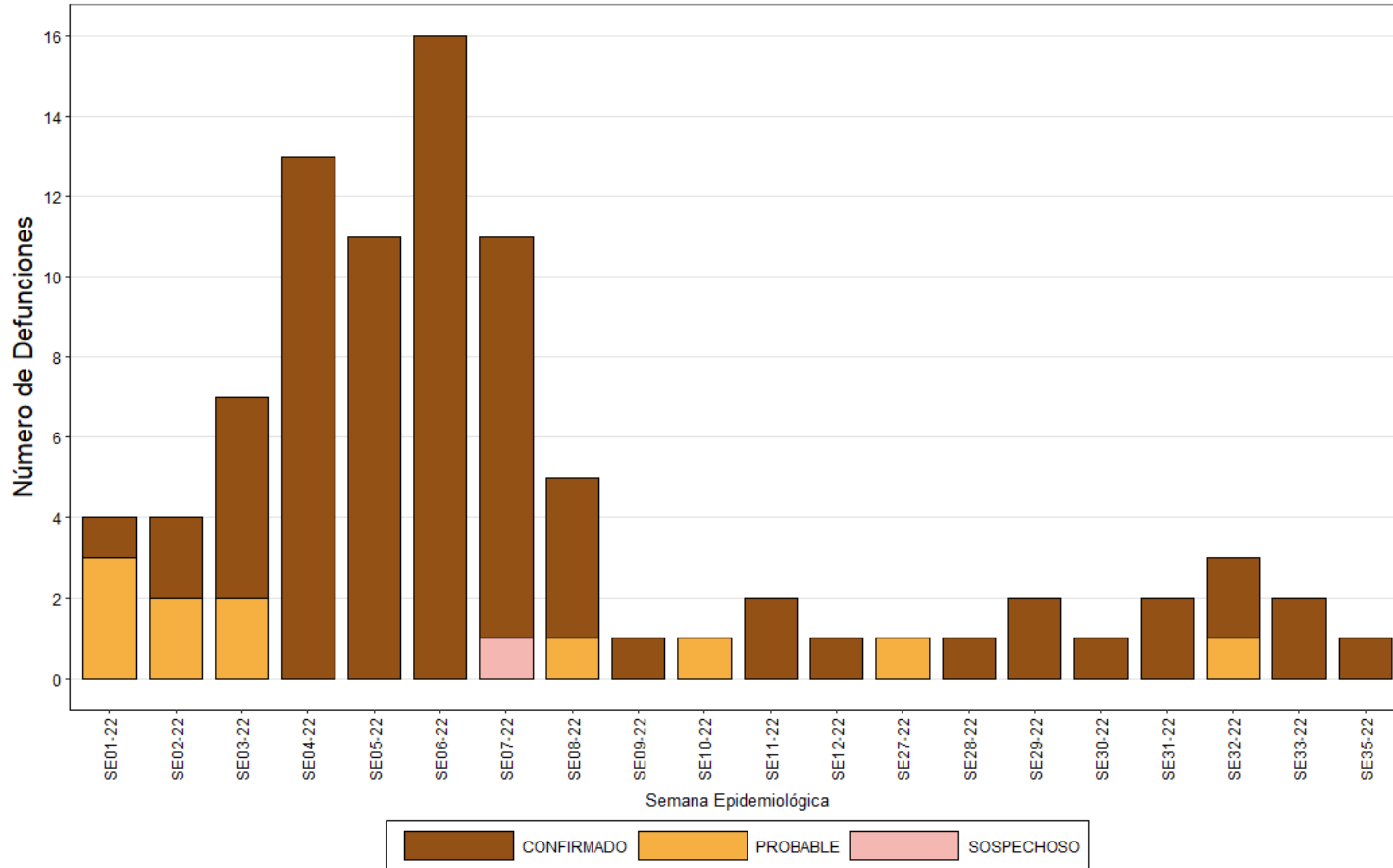

Fallecidos por sexo

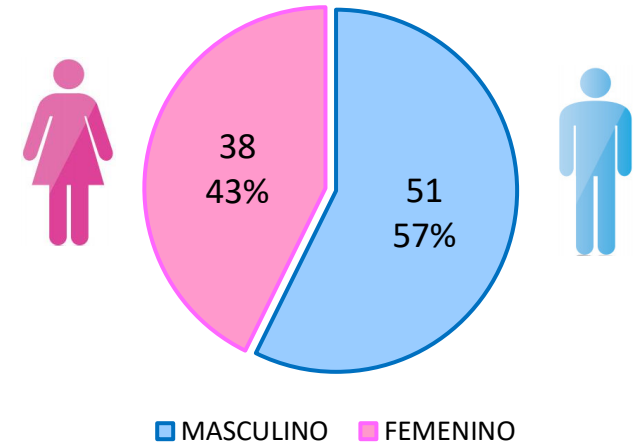

Letalidad* por etapas de vida

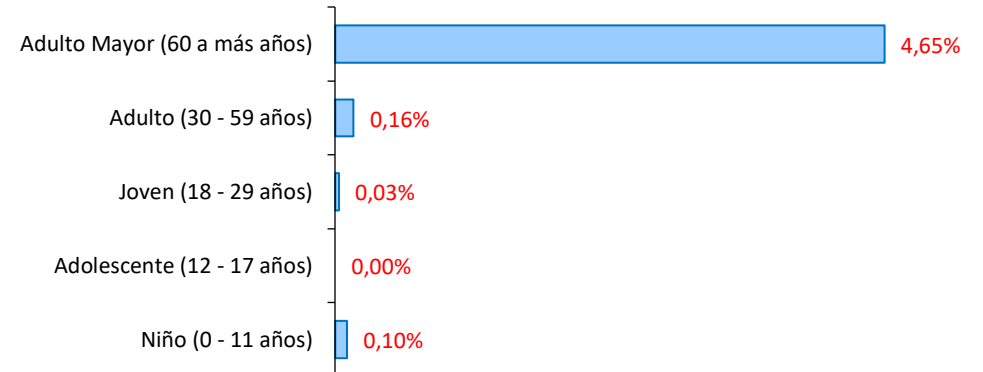



Fallecidos por COVID-19 en las últimas 16 semanas Región Tumbes, al 25 de setiembre 2022 (SE38)

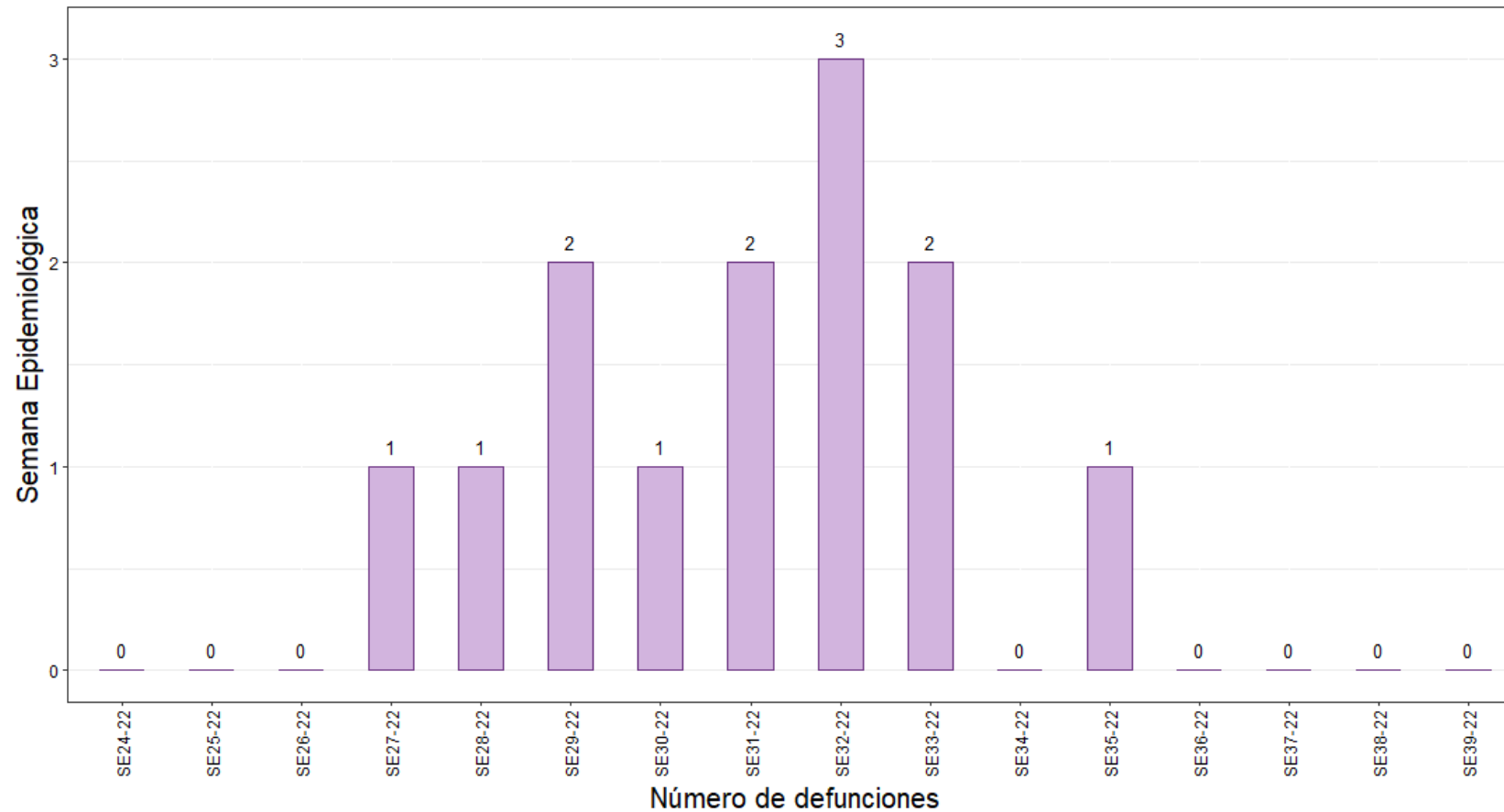
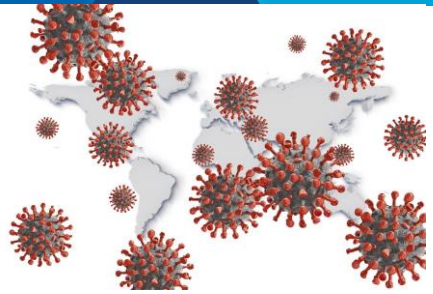



Letalidad por COVID-19 en la Región de Tumbes - 2022

Tumbes, al 25 de setiembre 2022 (SE38)

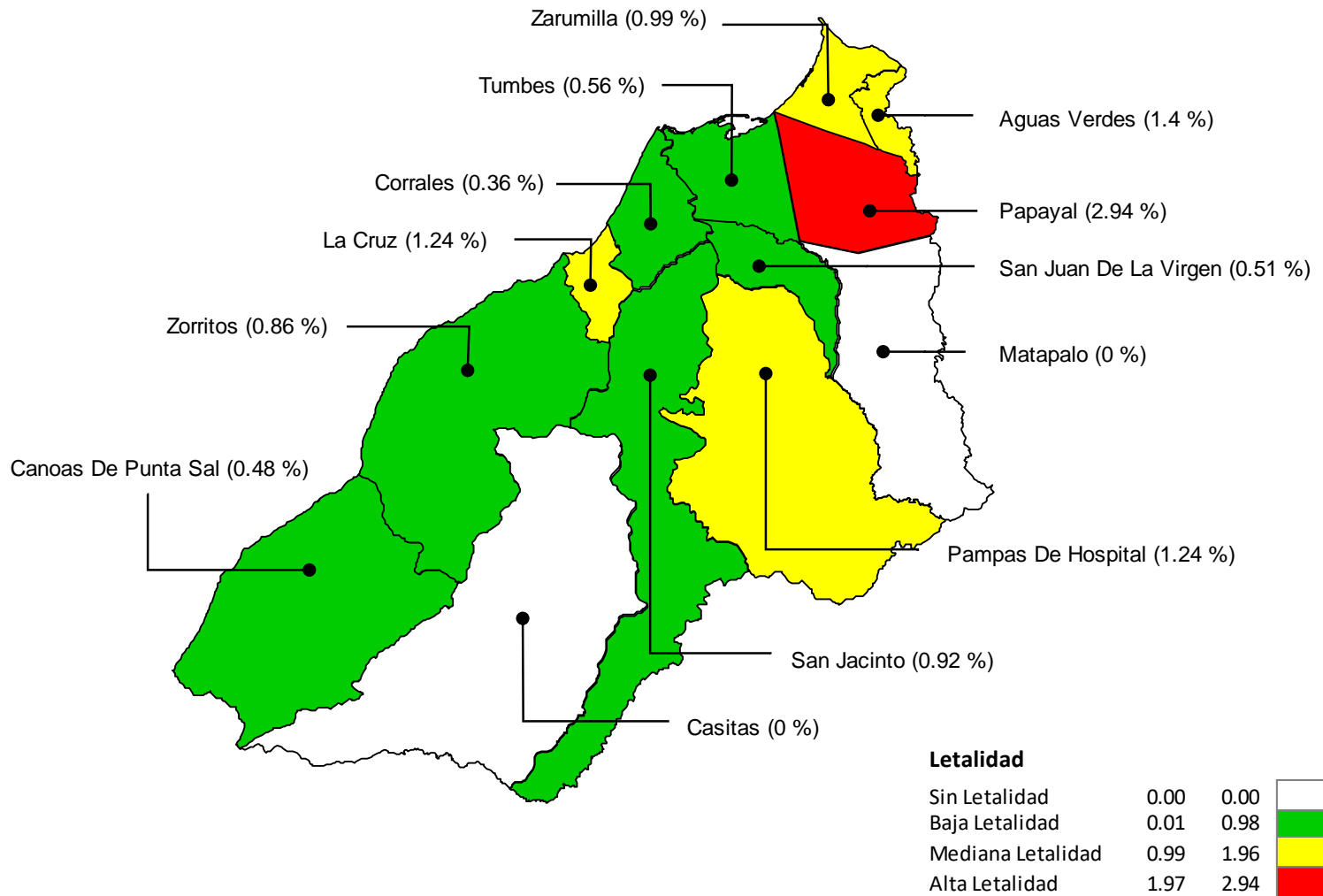

Letalidad por sexo

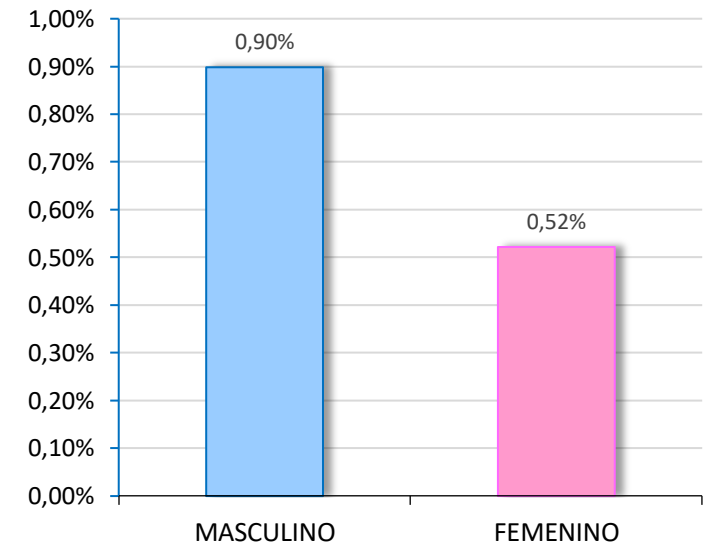

CLASIFICACION	
DESCARTADO	7,654
PROBABLE	1,481
SOSPECHOSO	17,837

Indicador	Año		
	2020	2021	2022
Población	251,521	256,423	259,548
Casos	22,329	16,121	12,958
Defunciones	724	745	89
TIA*	888	629	499
Letalidad	3.24%	4.62%	0.69%
Tasa de ataque	8.9	6.3	5.0

Tasa de Incidencia Acumulada x c/ 10,000 hab. por Etapas de Vida

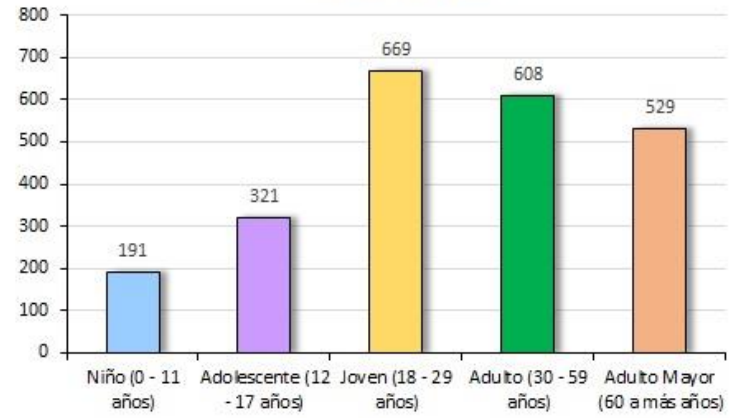

Letalidad por Distritos

Distrito	Letalidad %
Papayal	2.94
Aguas Verdes	1.40
Pampas De Hospital	1.24
La Cruz	1.24
Zarumilla	0.99
San Jacinto	0.92
Zorritos	0.86
Tumbes	0.56
San Juan De La Virgen	0.51
Canoas De Punta Sal	0.48
Corrales	0.36
Casitas	0.00
Matapalo	0.00

Tasa de Incidencia Acumulada x c/ 10,000 hab. Por Distritos - año 2022

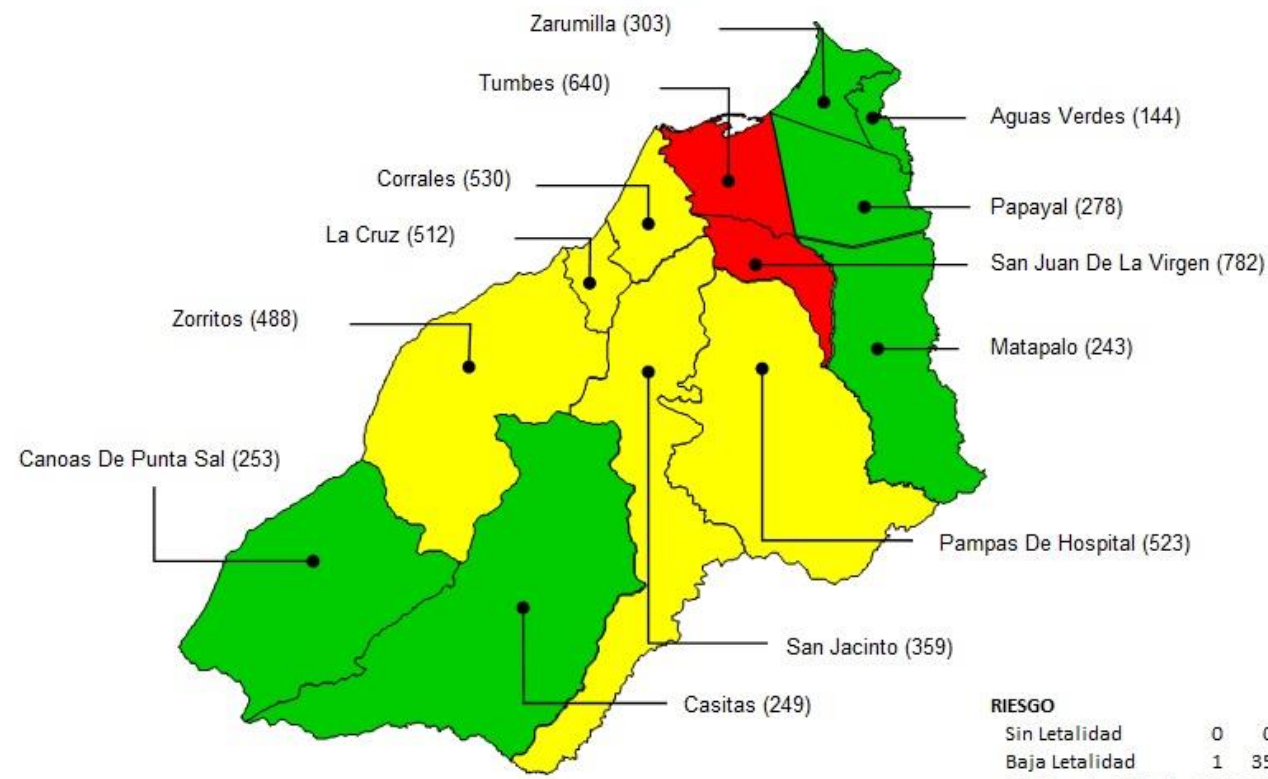

Fallecidos por COVID-19 en las últimas 16 semanas

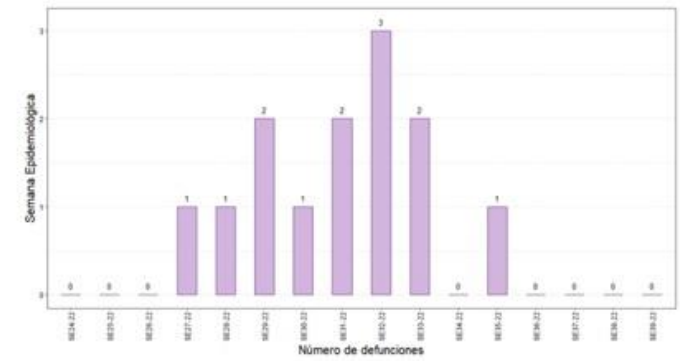

Letalidad por sexo



Letalidad* por etapas de vida

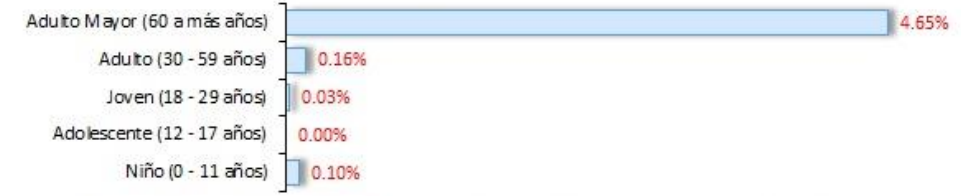

RIESGO	0	0
Sin Letalidad	0	0
Baja Letalidad	1	357
Mediana Letalidad	358	569
Alta Letalidad	570	782

* Letalidad: Relación de Fallecidos confirmados entre casos confirmados



Casos

2022	12,958
2020 - 2021	38,450



Casos Recuperados

10,680
30,473



Fallecidos

89
1469



Hospitalizados

Camas Habilitadas	43
Camas Ocupadas	00



Pacientes en UCI

09
00



Prov. TUMBES

	33	34	35	36	37	38
Tumbes	80	50	33	23	6	4
Corrales	20	19	2	3	2	0
La Cruz	1	1	0	0	0	0
Pampas De Hospital	11	2	2	2	0	0
San Jacinto	3	2	3	0	0	0
San Juan De La Virgen	13	11	1	0	0	0
Total	128	85	41	28	8	4



Prov. Cont Villar

	33	34	35	36	37	38
Zorritos	9	7	4	0	0	0
Casitas	1	0	0	0	0	0
Canoas De Punta Sal	2	0	1	0	0	0
Total	12	7	5	0	0	0



Prov. Zarumilla

	33	34	35	36	37	38
Zarumilla	2	11	1	0	0	0
Aguas Verdes	1	0	0	0	0	0
Matapalo	0	0	0	0	0	0
Papayal	1	2	0	0	0	0
Total	4	13	1	0	0	0

Tasa de Incidencia acumulada S.E. 33-38 Región Tumbes por 100,000 hab.

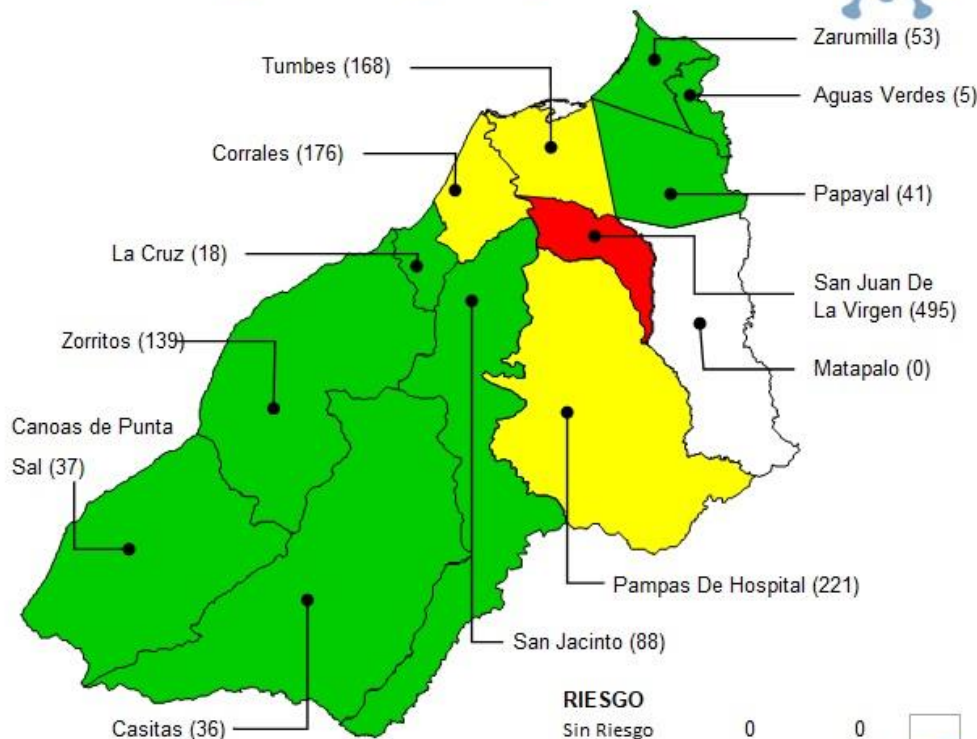

RIESGO

Riesgo	33	34
Sin Riesgo	0	0
Bajo Riesgo	1	165
Mediano Riesgo	166	330
Alto Riesgo	331	495



Prov. TUMBES

	33	34	35	36	37	38
Tumbes	2	0	0	0	0	0
Corrales	0	0	0	0	0	0
La Cruz	0	0	0	0	0	0
Pampas De Hospital	0	0	0	0	0	0
San Jacinto	0	0	0	0	0	0
San Juan De La Virgen	0	0	0	0	0	0
Total	2	0	0	0	0	0



Prov. Cont Villar

	33	34	35	36	37	38
Zorritos	0	0	0	0	0	0
Casitas	0	0	0	0	0	0
Canoas De Punta Sal	0	0	0	0	0	0
Total	0	0	0	0	0	0



Prov. Zarumilla

	33	34	35	36	37	38
Zarumilla	0	0	0	0	0	0
Aguas Verdes	0	0	0	0	0	0
Matapalo	0	0	0	0	0	0
Papayal	0	0	1	0	0	0
Total	0	0	1	0	0	0