



PERÚ

MINISTERIO  
DE SALUD

CENTRO NACIONAL DE  
EPIDEMIOLOGÍA, PREVENCIÓN  
Y CONTROL DE ENFERMEDADES

DIRECCIÓN REGIONAL  
DE SALUD TUMBES



# COVID-19

## SALA SITUACIONAL REGIÓN TUMBES

TUMBES AL 28 DE SETIEMBRE DEL 2022  
Semana Epidemiológica 39

DIRECCIÓN EJECUTIVA  
EPIDEMIOLOGÍA





# Casos confirmados de COVID-19 según fecha de inicio de síntomas Región Tumbes, al 28 de setiembre 2022 (SE39)

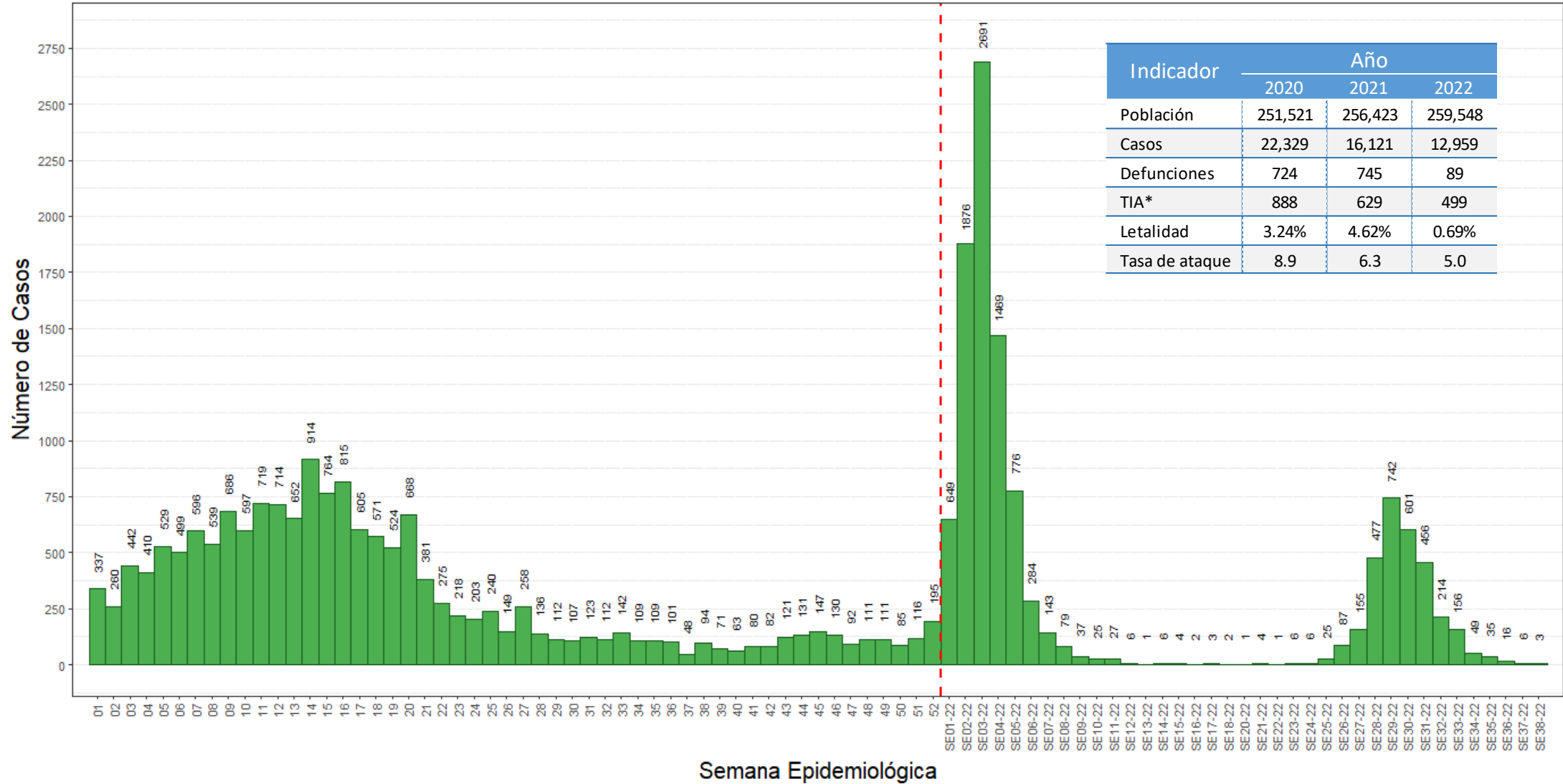

| Indicador      | Año     |         |         |
|----------------|---------|---------|---------|
|                | 2020    | 2021    | 2022    |
| Población      | 251,521 | 256,423 | 259,548 |
| Casos          | 22,329  | 16,121  | 12,959  |
| Defunciones    | 724     | 745     | 89      |
| TIA*           | 888     | 629     | 499     |
| Letalidad      | 3.24%   | 4.62%   | 0.69%   |
| Tasa de ataque | 8.9     | 6.3     | 5.0     |



# Casos confirmados de COVID-19 según fecha de inicio de síntomas Región Tumbes, al 28 de setiembre 2022 (SE39)

Ultimas 16 Semanas Epidemiológicas

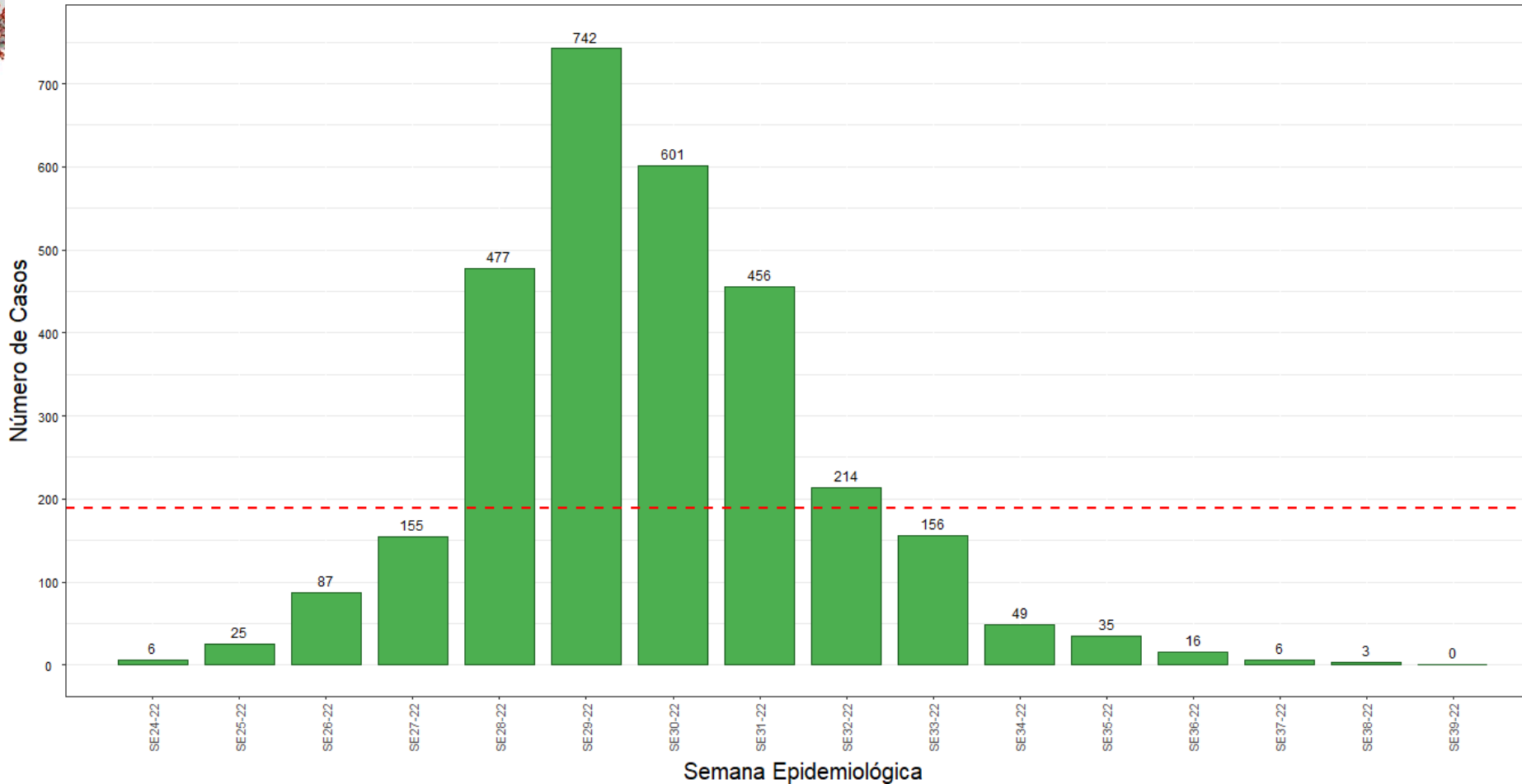

$\bar{X} = 202$

$\bar{X}$  = Promedio de casos  
en las últimas 16  
semanas

# Casos de COVID-19 según fecha de confirmación laboratorial Región Tumbes, al 28 de setiembre 2022 (SE39)

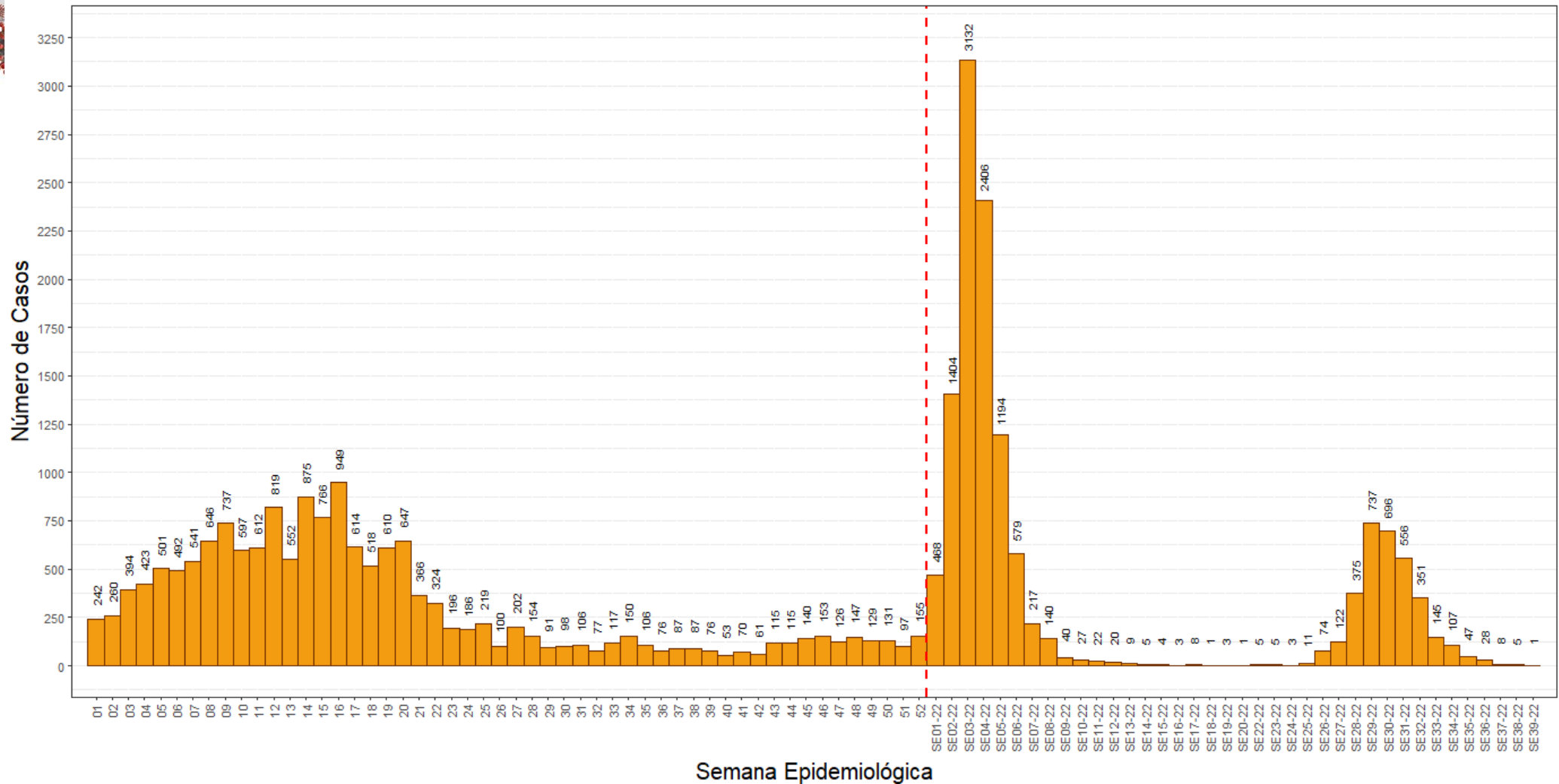
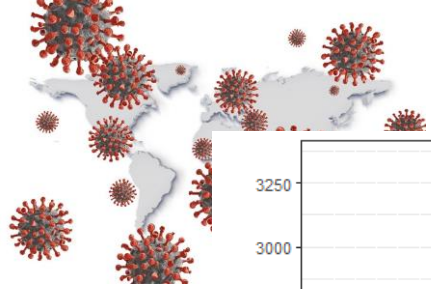

# Casos confirmados de COVID-19 según fecha de hospitalización Región Tumbes, al 28 de setiembre 2022 (SE39)

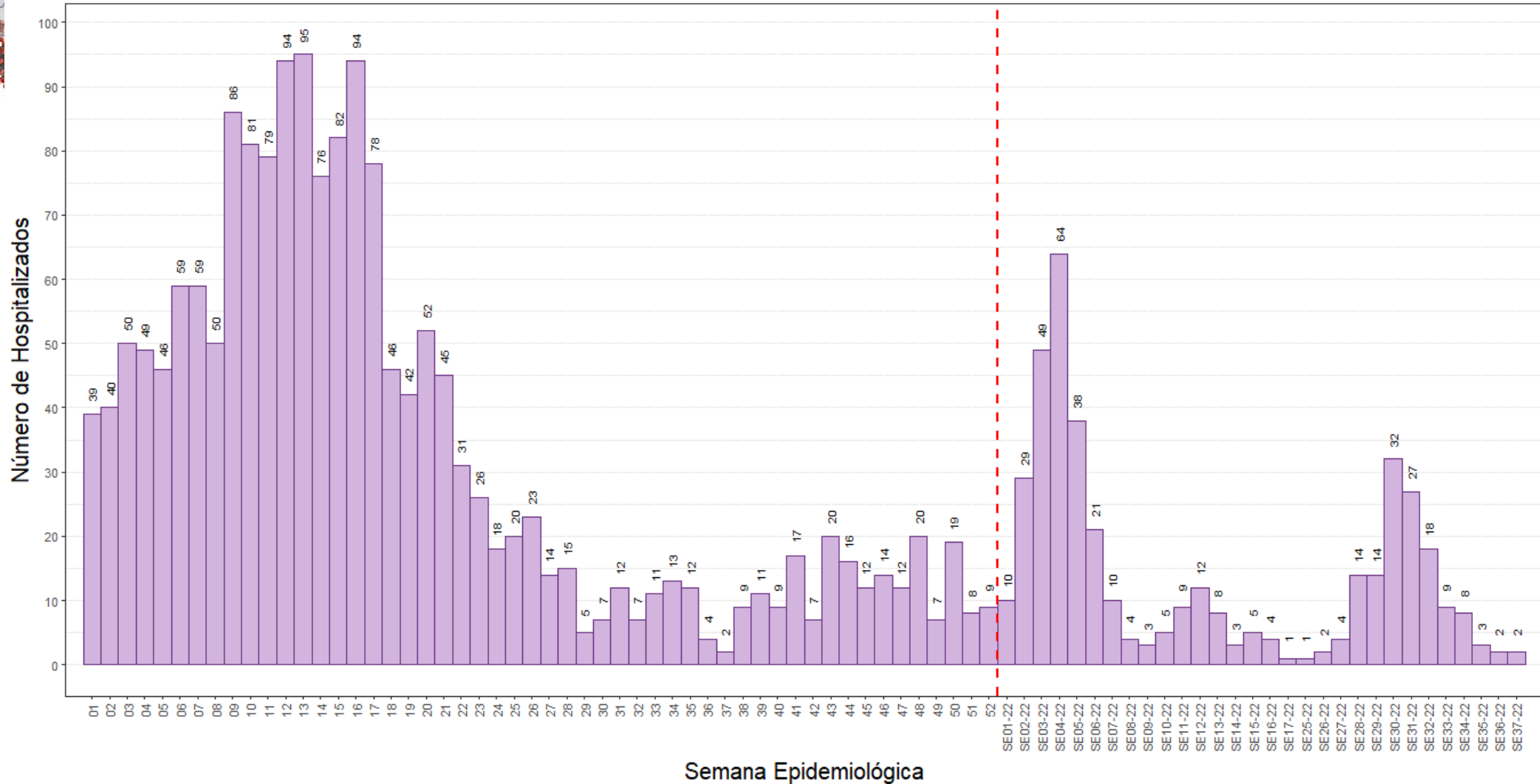
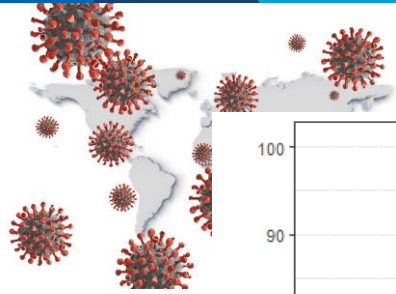



# Hospitalizados por COVID-19 según fecha de ingreso Tumbes, al 28 de setiembre 2022 (SE39)

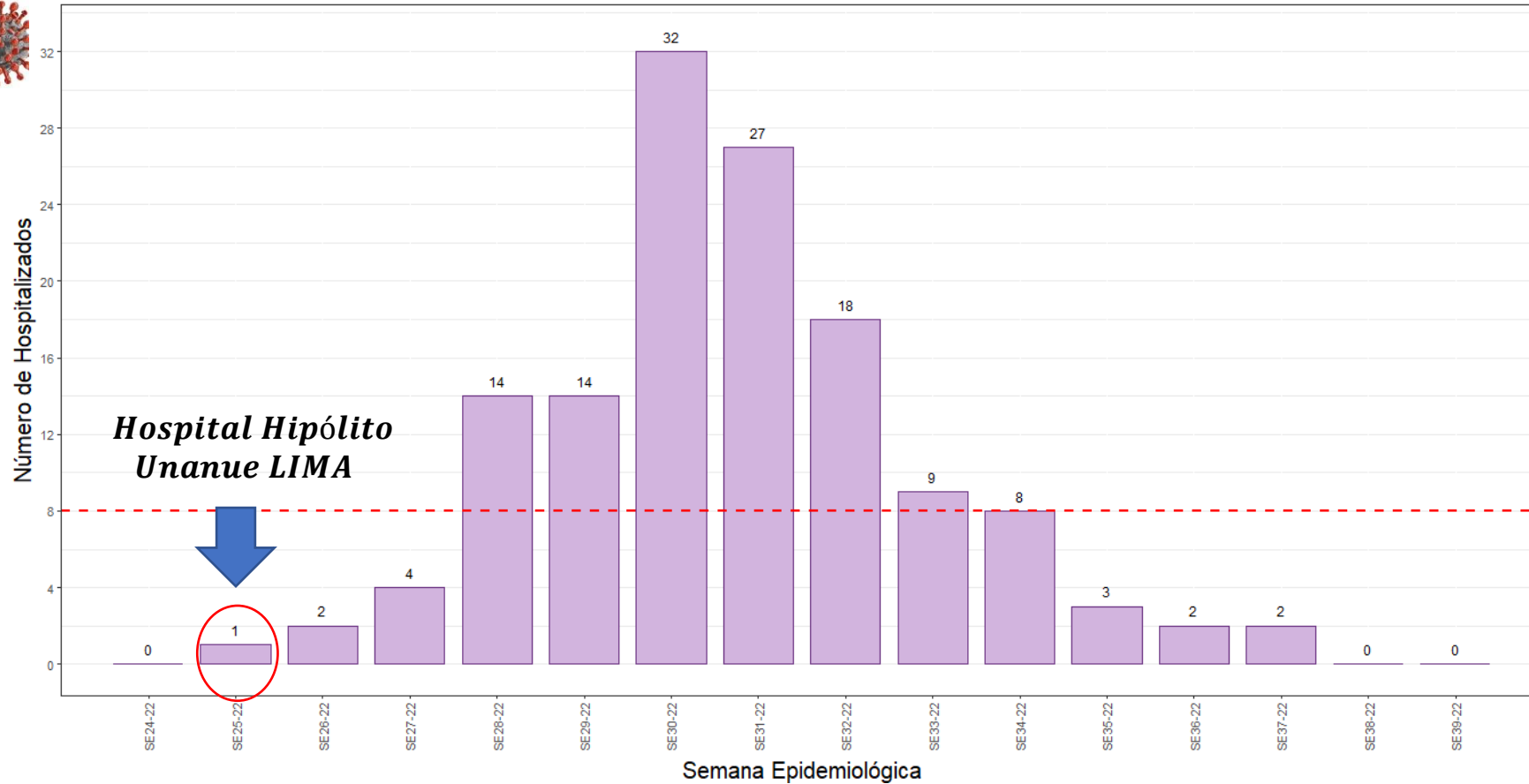
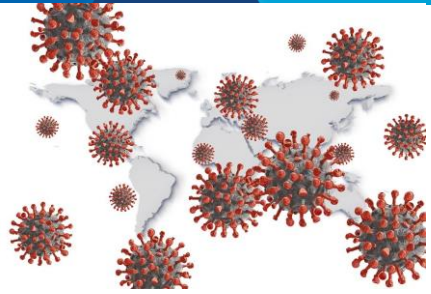

$\bar{X} = 08$

$\bar{X}$  = Promedio de hospitalizados en las últimas 16 semanas

# Comportamiento de las Variantes de COVID-19 Región Tumbes, al 28 de setiembre 2022 (SE39)

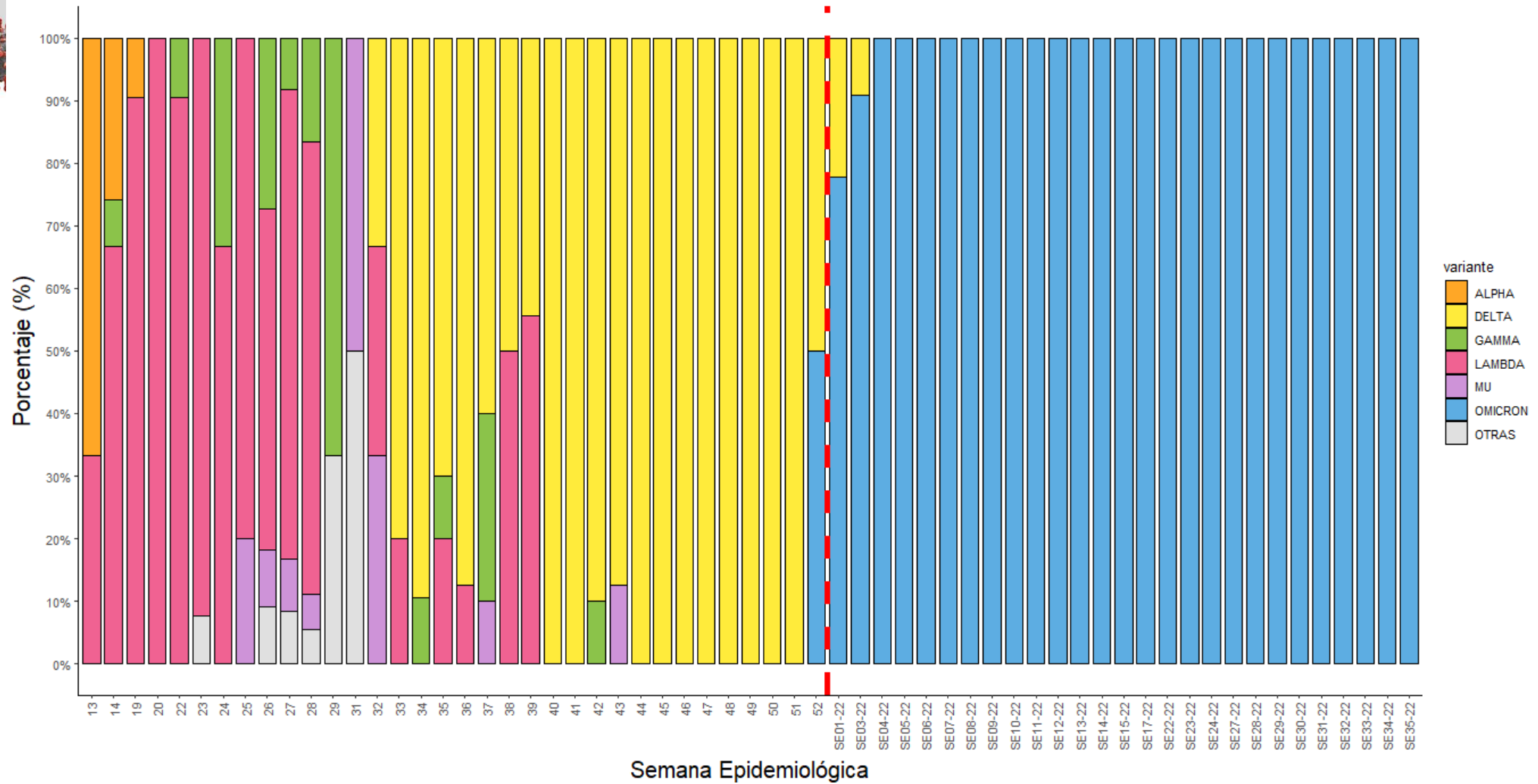
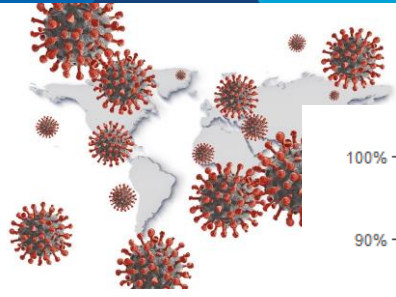





# TIA\* de casos confirmados de COVID-19 por distritos Tumbes, al 28 de setiembre 2022 (SE39)

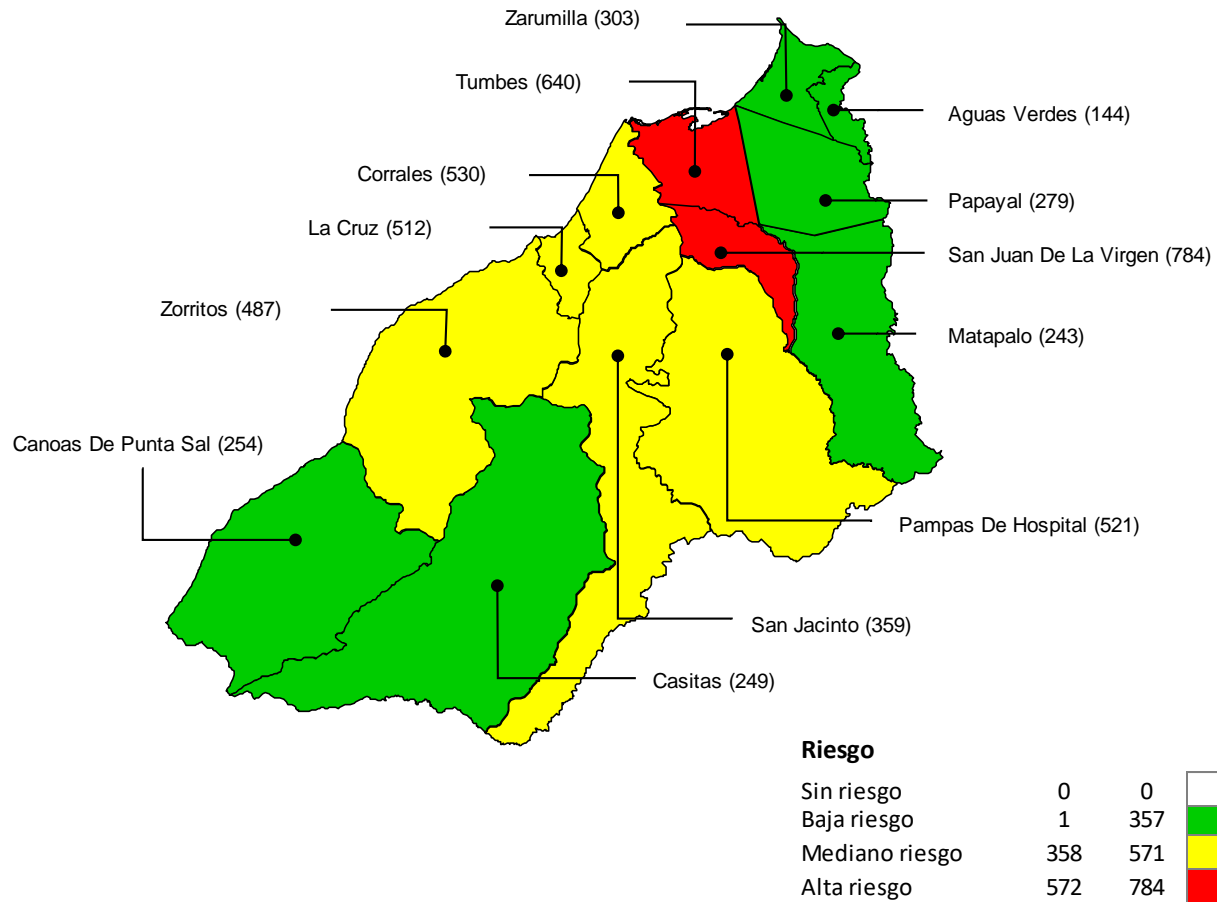

| Distrito de Residencia | Casos confirmados |               |               |                    | %              | Población      | TIA* 2022  | Tendencia Casos 6 SE |
|------------------------|-------------------|---------------|---------------|--------------------|----------------|----------------|------------|----------------------|
|                        | 2020              | 2021          | 2022          | Nuevos Últ. 24 hrs |                |                |            |                      |
| SAN JUAN DE LA VIRGEN  | 173               | 328           | <b>396</b>    | <b>0</b>           | 3.06%          | 5,052          | 784        |                      |
| TUMBES                 | 14,377            | 9,391         | <b>7,470</b>  | <b>1</b>           | 57.64%         | 116,718        | 640        |                      |
| CORRALES               | 1,765             | 1,796         | <b>1,384</b>  | <b>0</b>           | 10.68%         | 26,120         | 530        |                      |
| PAMPAS DE HOSPITAL     | 295               | 507           | <b>401</b>    | <b>0</b>           | 3.09%          | 7,691          | 521        |                      |
| LA CRUZ                | 732               | 524           | <b>563</b>    | <b>0</b>           | 4.34%          | 10,993         | 512        |                      |
| ZORRITOS               | 725               | 671           | <b>700</b>    | <b>0</b>           | 5.40%          | 14,368         | 487        |                      |
| SAN JACINTO            | 317               | 316           | <b>327</b>    | <b>0</b>           | 2.52%          | 9,114          | 359        |                      |
| ZARUMILLA              | 1,845             | 1,364         | <b>809</b>    | <b>0</b>           | 6.24%          | 26,663         | 303        |                      |
| PAPAYAL                | 541               | 190           | <b>205</b>    | <b>0</b>           | 1.58%          | 7,349          | 279        |                      |
| CANOAS DE PUNTA SAL    | 153               | 167           | <b>209</b>    | <b>0</b>           | 1.61%          | 8,216          | 254        |                      |
| CASITAS                | 22                | 37            | <b>69</b>     | <b>0</b>           | 0.53%          | 2,774          | 249        |                      |
| MATAPALO               | 99                | 85            | <b>114</b>    | <b>0</b>           | 0.88%          | 4,686          | 243        |                      |
| AGUAS VERDES           | 1,040             | 513           | <b>285</b>    | <b>0</b>           | 2.20%          | 19,804         | 144        |                      |
| OTRAS REGIONES DE PERÚ | 237               | 232           | <b>27</b>     | <b>0</b>           | 0.21%          |                |            |                      |
| ECUADOR                | 8                 | 0             | <b>0</b>      | <b>0</b>           | 0.00%          |                |            |                      |
| <b>Total</b>           | <b>22,329</b>     | <b>16,121</b> | <b>12,959</b> | <b>1</b>           | <b>100.00%</b> | <b>259,548</b> | <b>499</b> |                      |

\*TIA = Tasa de incidencia acumulada por cada 10,000 habitantes





# Casos confirmados de COVID-19, según Distrito y edad Tumbes, al 28 de setiembre 2022 (SE39)

Comportamiento según edad y distrito de residencia

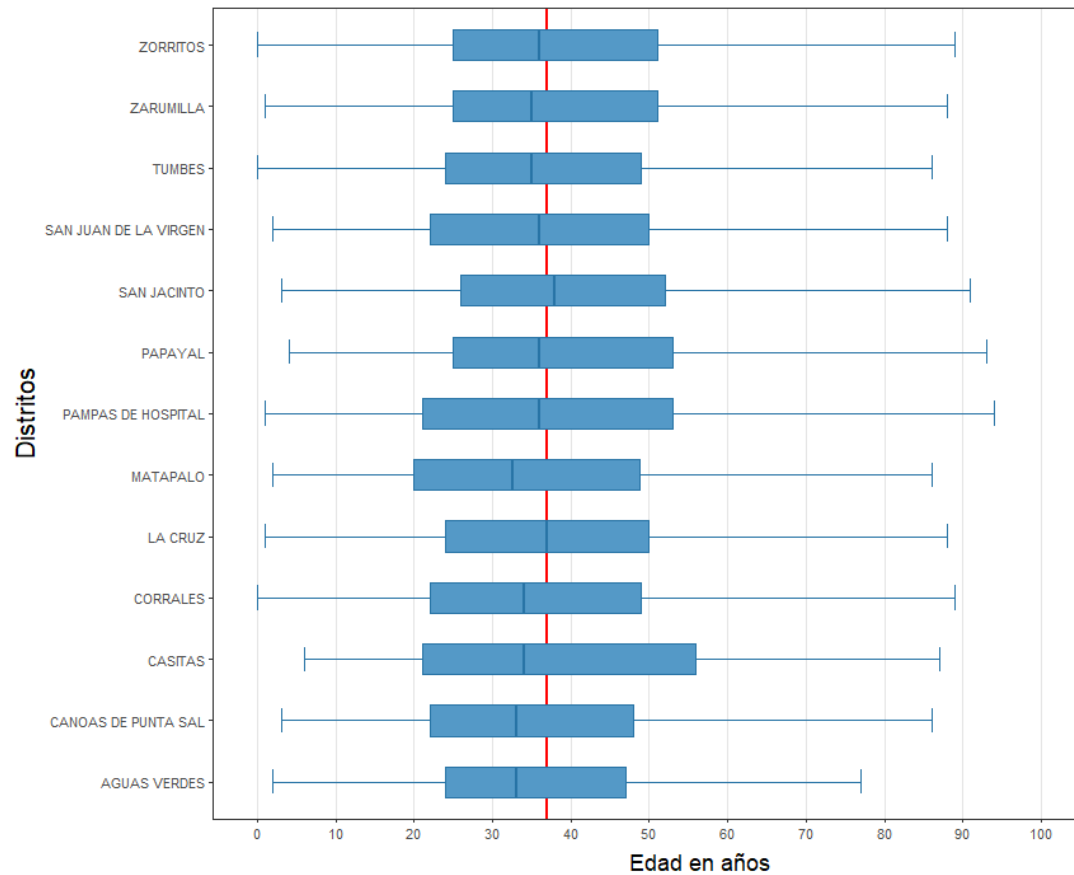

Distribución de casos según edad y sexo

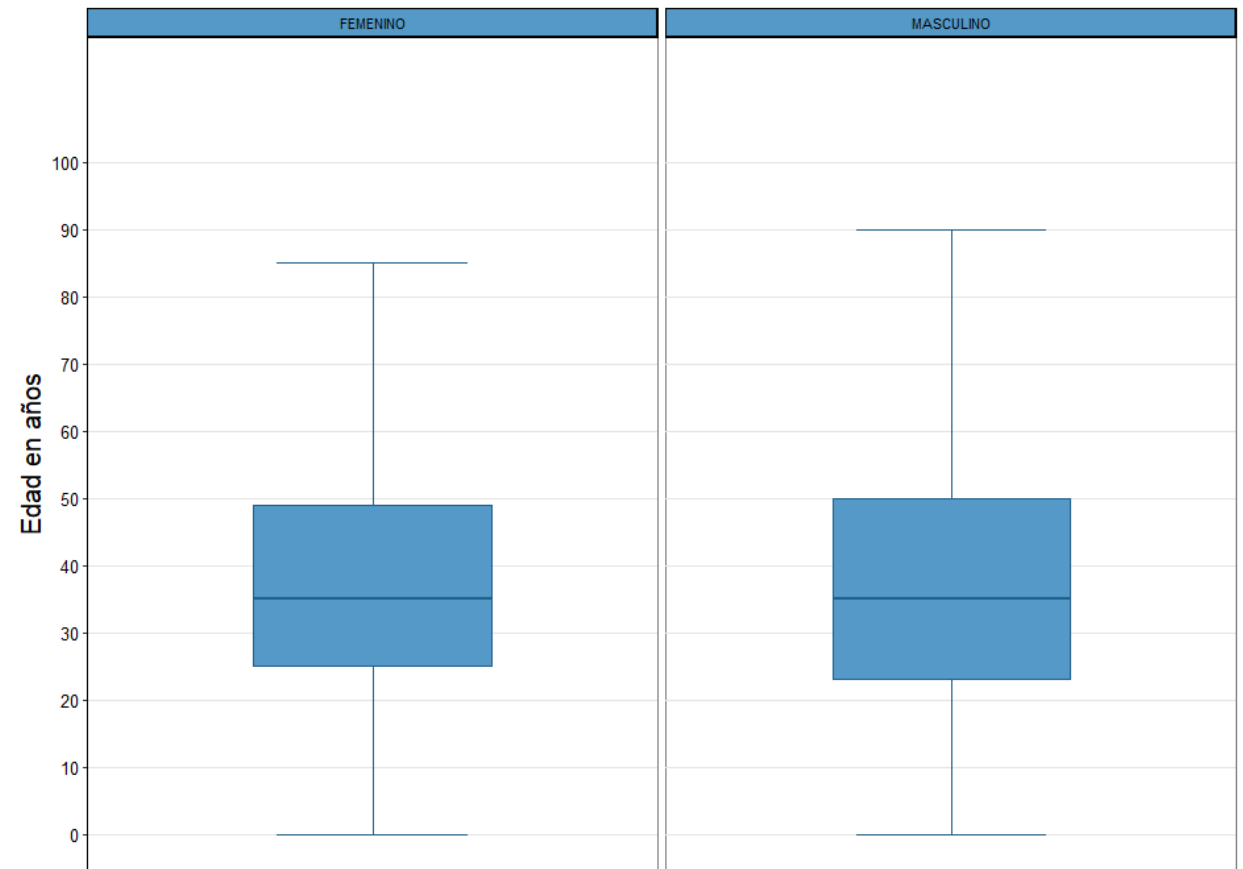

# Casos confirmados de COVID-19 según grupo etario y sexo Tumbes, al 28 de setiembre 2022 (SE39)

Casos de COVID-19 por sexo

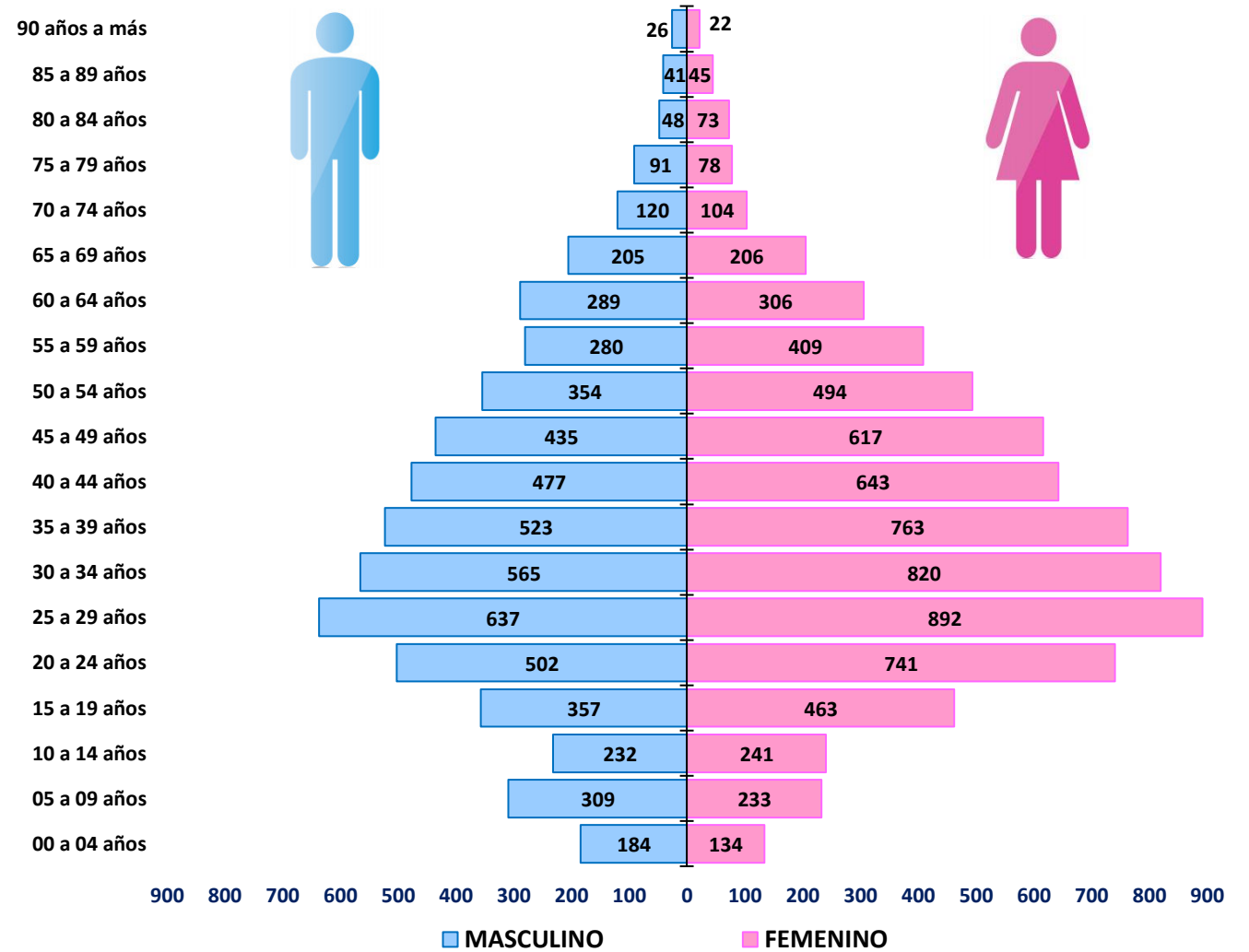
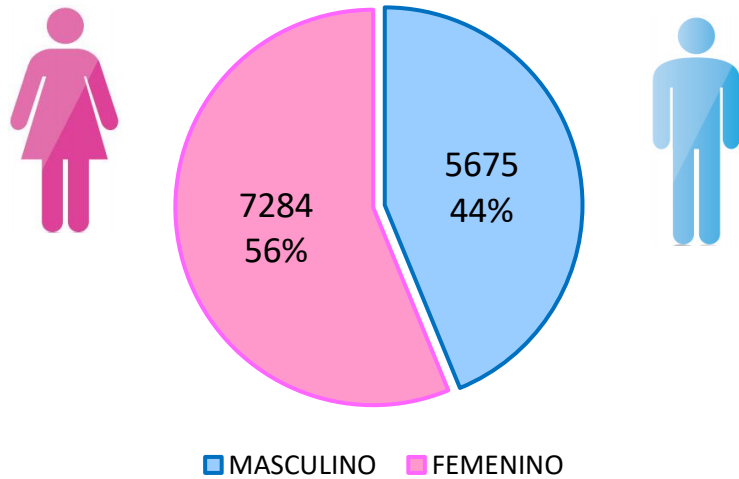



## Tasa de incidencia acumulada\* de COVID-19 por quinquenios Región Tumbes, al 28 de setiembre 2022 (SE39)

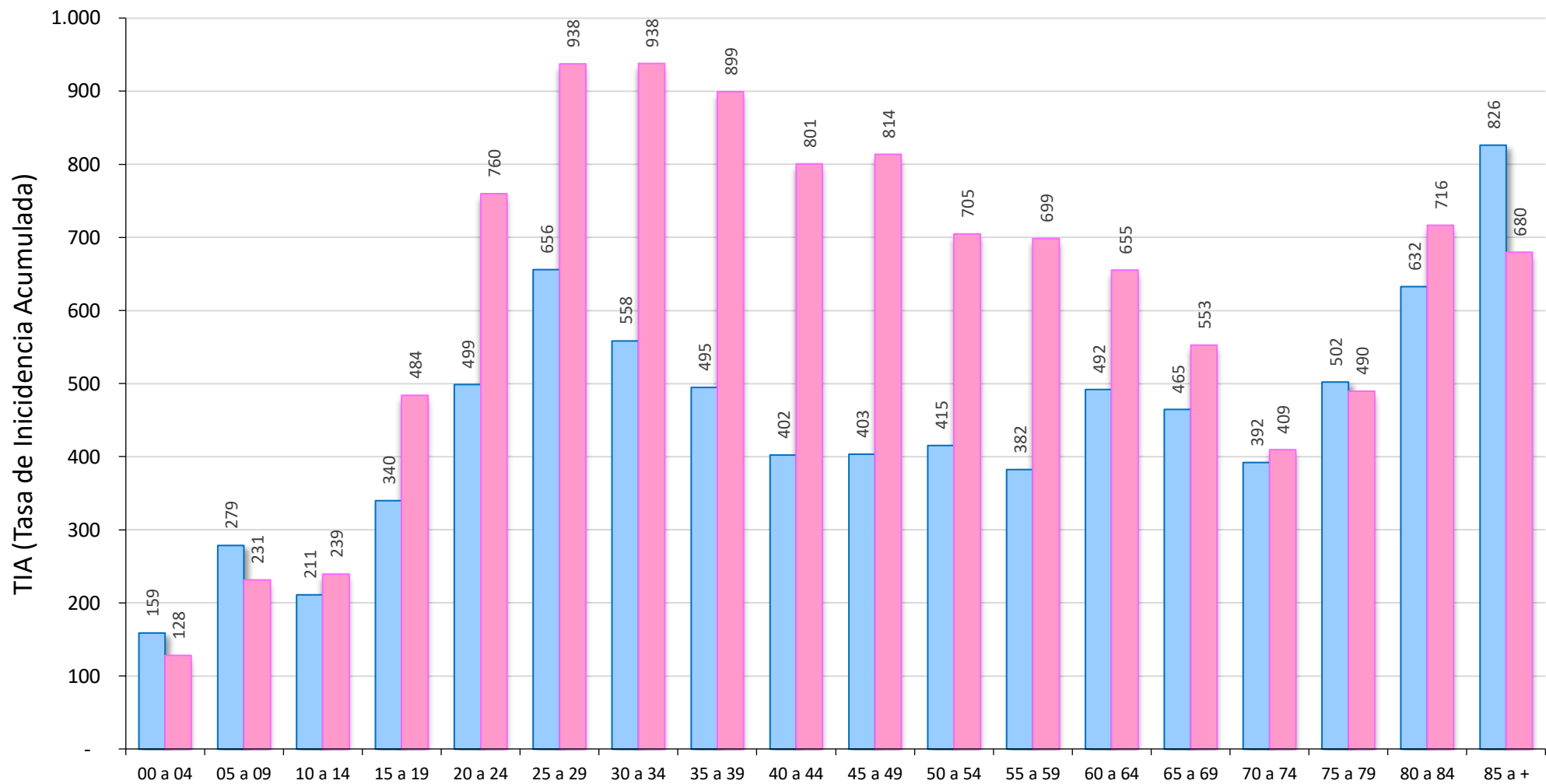

\*TIA = Tasa de incidencia acumulada por cada 10, 000 habitantes



## TIA\* de COVID-19 por etapas de vida Tumbes, al 28 de setiembre 2022 (SE39)

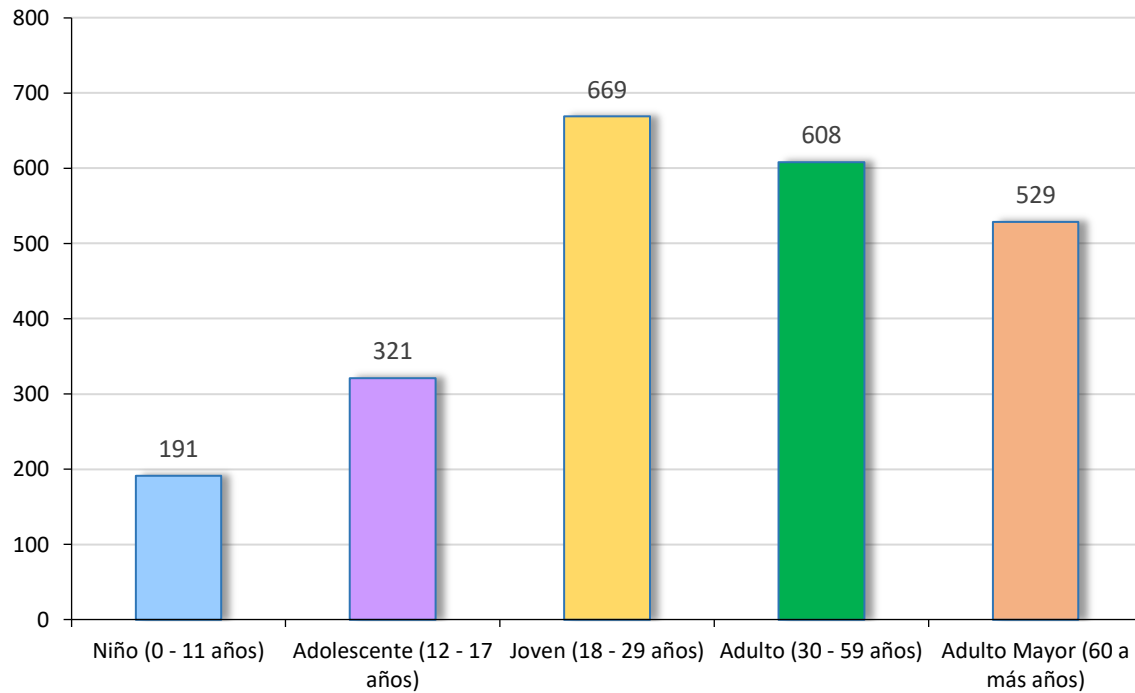

| Etapas de Vida               | Casos         | %              | Población      | TIA *      | Tendencia Casos 6 SE |
|------------------------------|---------------|----------------|----------------|------------|----------------------|
| Niño (0 - 11 años)           | 988           | 7.62%          | 51,701         | 191        |                      |
| Adolescente (12 - 17 años)   | 793           | 6.12%          | 24,694         | 321        |                      |
| Joven (18 - 29 años)         | 3,144         | 24.26%         | 46,995         | 669        |                      |
| Adulto (30 - 59 años)        | 6,380         | 49.23%         | 104,889        | 608        |                      |
| Adulto Mayor (60 a más años) | 1,654         | 12.76%         | 31,269         | 529        |                      |
| <b>Total</b>                 | <b>12,959</b> | <b>100.00%</b> | <b>259,548</b> | <b>499</b> |                      |

\*TIA = Tasa de incidencia acumulada por cada 10, 000 habitantes

# Letalidad\* por COVID-19 según sexo y etapas de vida

## Región Tumbes, al 28 de setiembre 2022 (SE39)

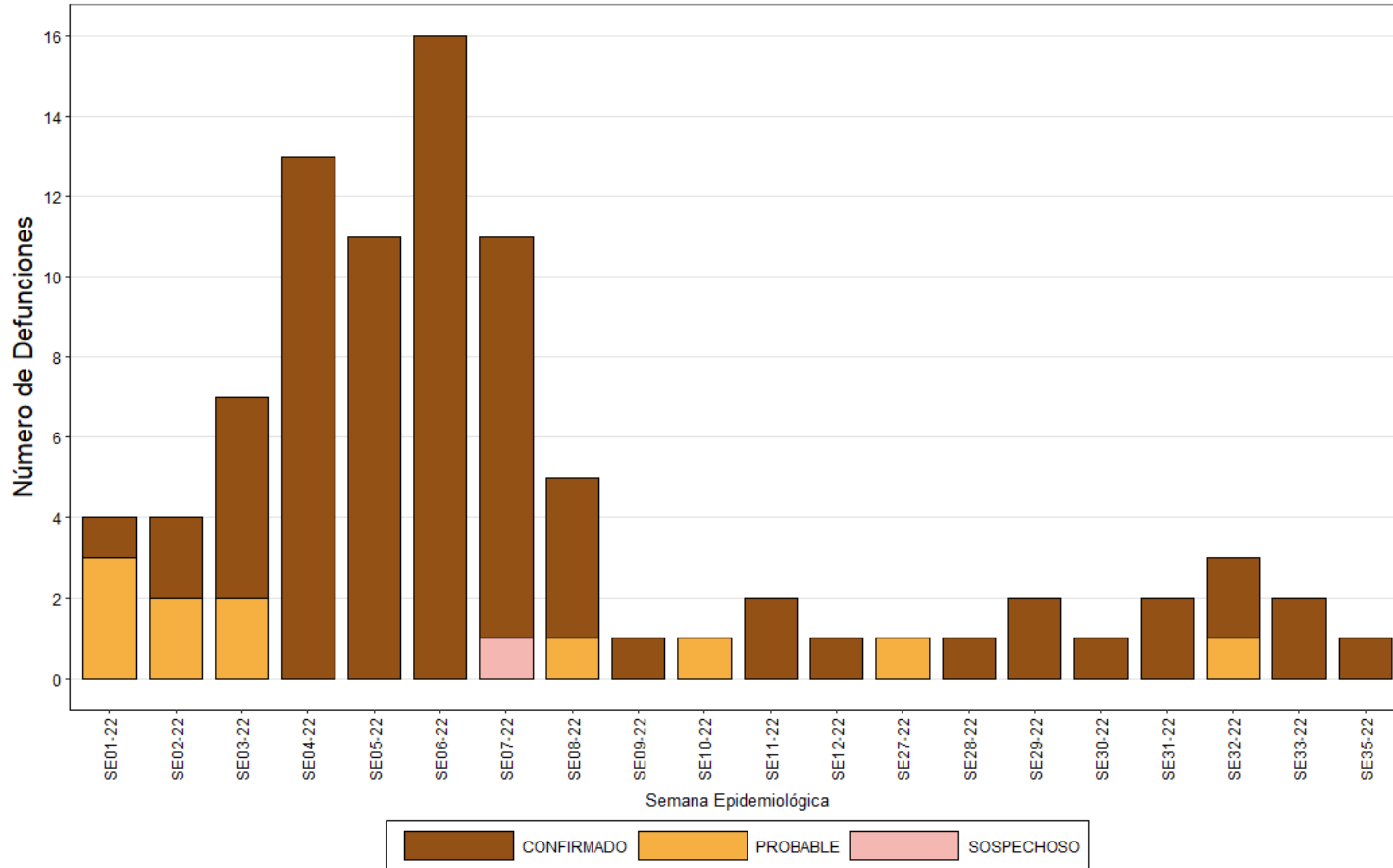

Fallecidos por sexo

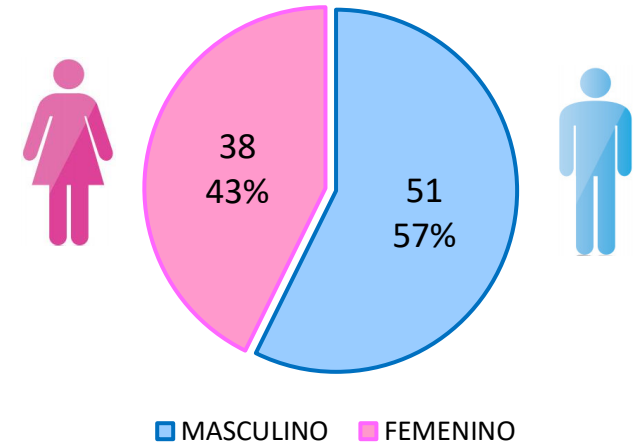

Letalidad\* por etapas de vida

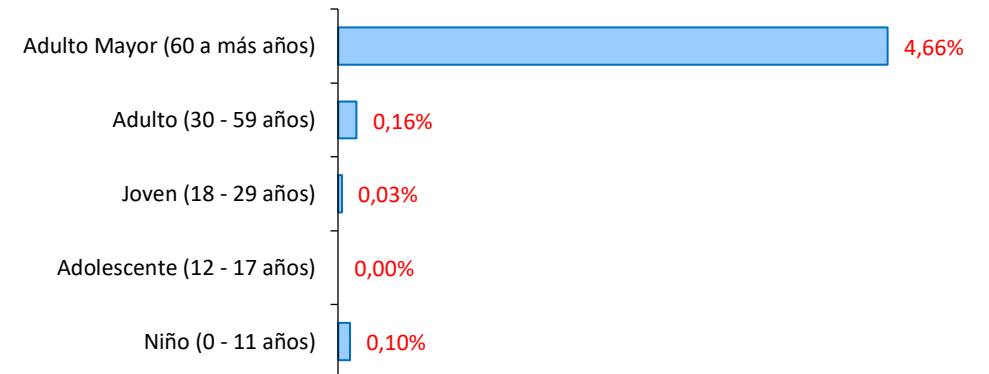



## Fallecidos por COVID-19 en las últimas 16 semanas Región Tumbes, al 28 de setiembre 2022 (SE39)

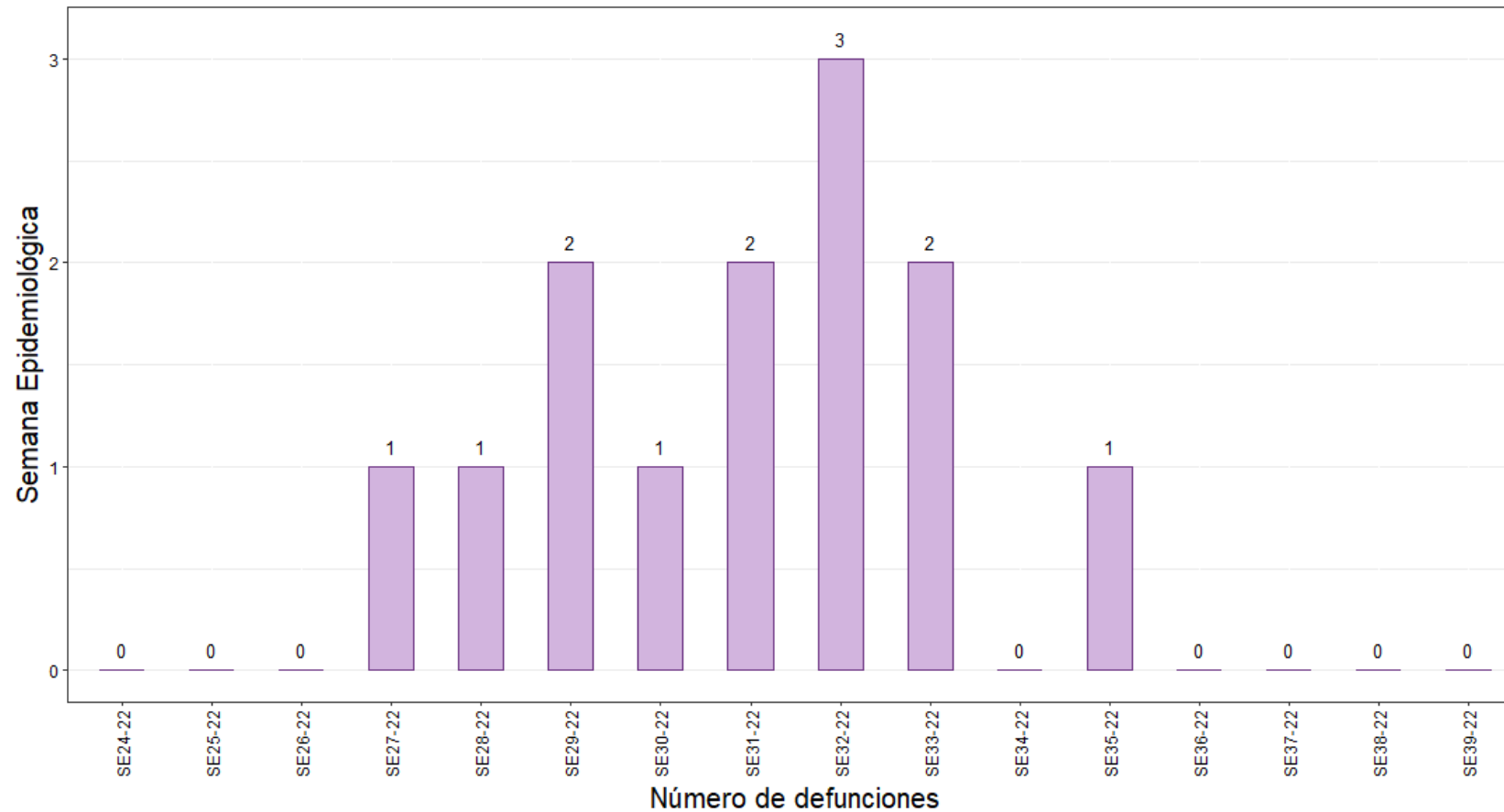
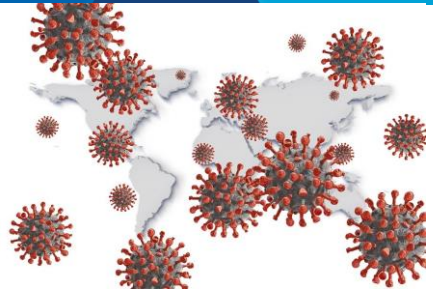



# Letalidad por COVID-19 en la Región de Tumbes - 2022

## Tumbes, al 28 de setiembre 2022 (SE39)

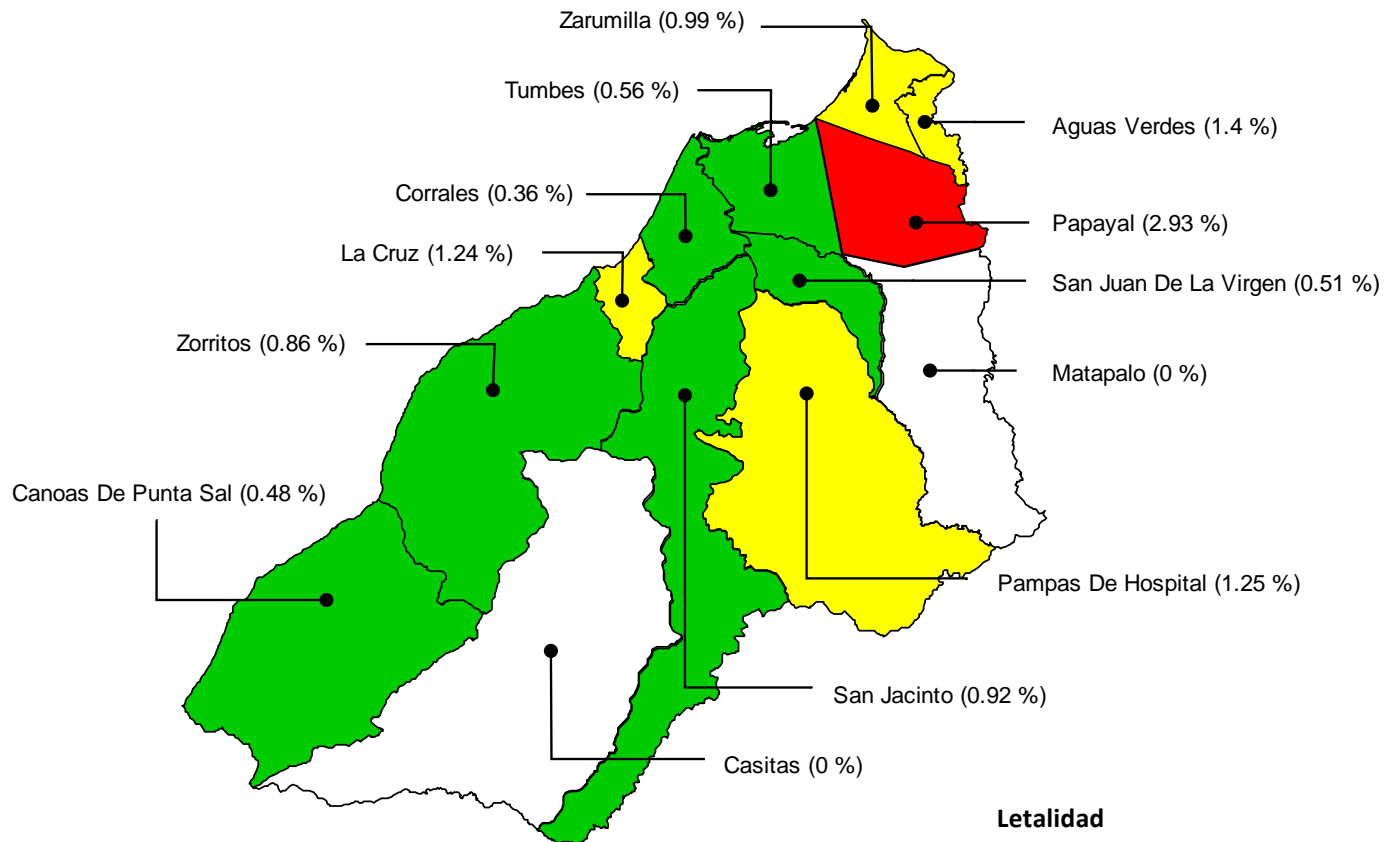

### Letalidad

|                   |      |      |        |
|-------------------|------|------|--------|
| Sin Letalidad     | 0.00 | 0.00 | White  |
| Baja Letalidad    | 0.01 | 0.98 | Green  |
| Mediana Letalidad | 0.99 | 1.96 | Yellow |
| Alta Letalidad    | 1.97 | 2.94 | Red    |

### Letalidad por sexo

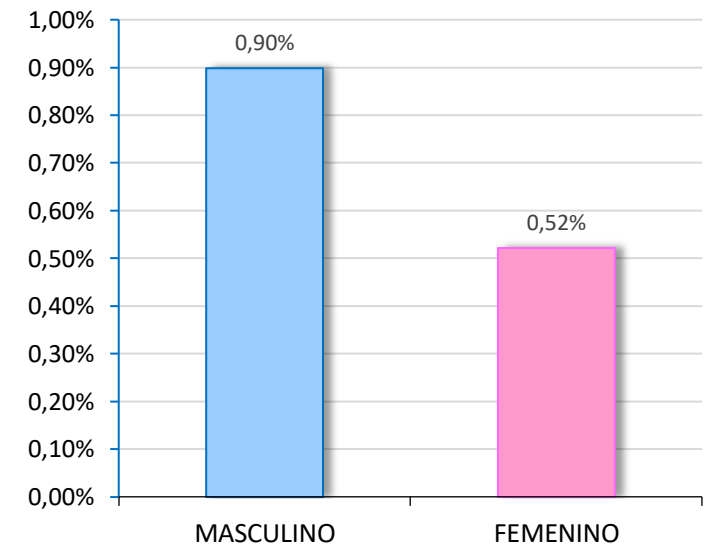



| CLASIFICACION |        |
|---------------|--------|
| DESCARTADO    | 7,648  |
| PROBABLE      | 1,481  |
| SOSPECHOSO    | 18,043 |

| Indicador      | Año     |         |         |
|----------------|---------|---------|---------|
|                | 2020    | 2021    | 2022    |
| Población      | 251,521 | 256,423 | 259,548 |
| Casos          | 22,329  | 16,121  | 12,959  |
| Defunciones    | 724     | 745     | 89      |
| TIA*           | 888     | 629     | 499     |
| Letalidad      | 3.24%   | 4.62%   | 0.69%   |
| Tasa de ataque | 8.9     | 6.3     | 5.0     |

Tasa de Incidencia Acumulada x c/ 10,000 hab. por Etapas de Vida

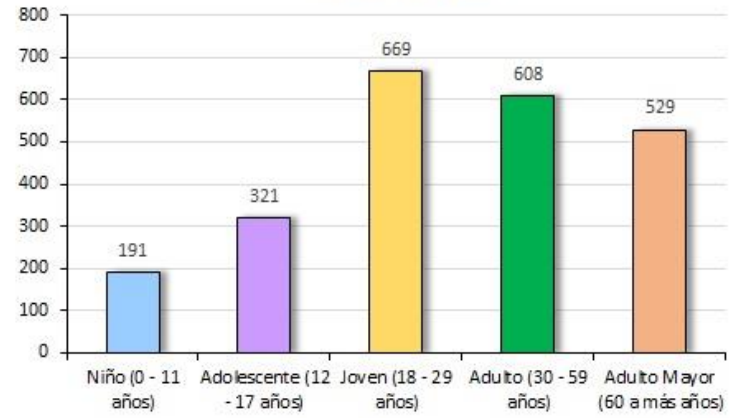

Letalidad por Distritos

| Distrito              | Letalidad % |
|-----------------------|-------------|
| Papayal               | 2.93        |
| Aguas Verdes          | 1.40        |
| Pampas De Hospital    | 1.25        |
| La Cruz               | 1.24        |
| Zarumilla             | 0.99        |
| San Jacinto           | 0.92        |
| Zorritos              | 0.86        |
| Tumbes                | 0.56        |
| San Juan De La Virgen | 0.51        |
| Canoas De Punta Sal   | 0.48        |
| Corrales              | 0.36        |
| Casitas               | 0.00        |
| Matapalo              | 0.00        |

Tasa de Incidencia Acumulada x c/ 10,000 hab. Por Distritos - año 2022

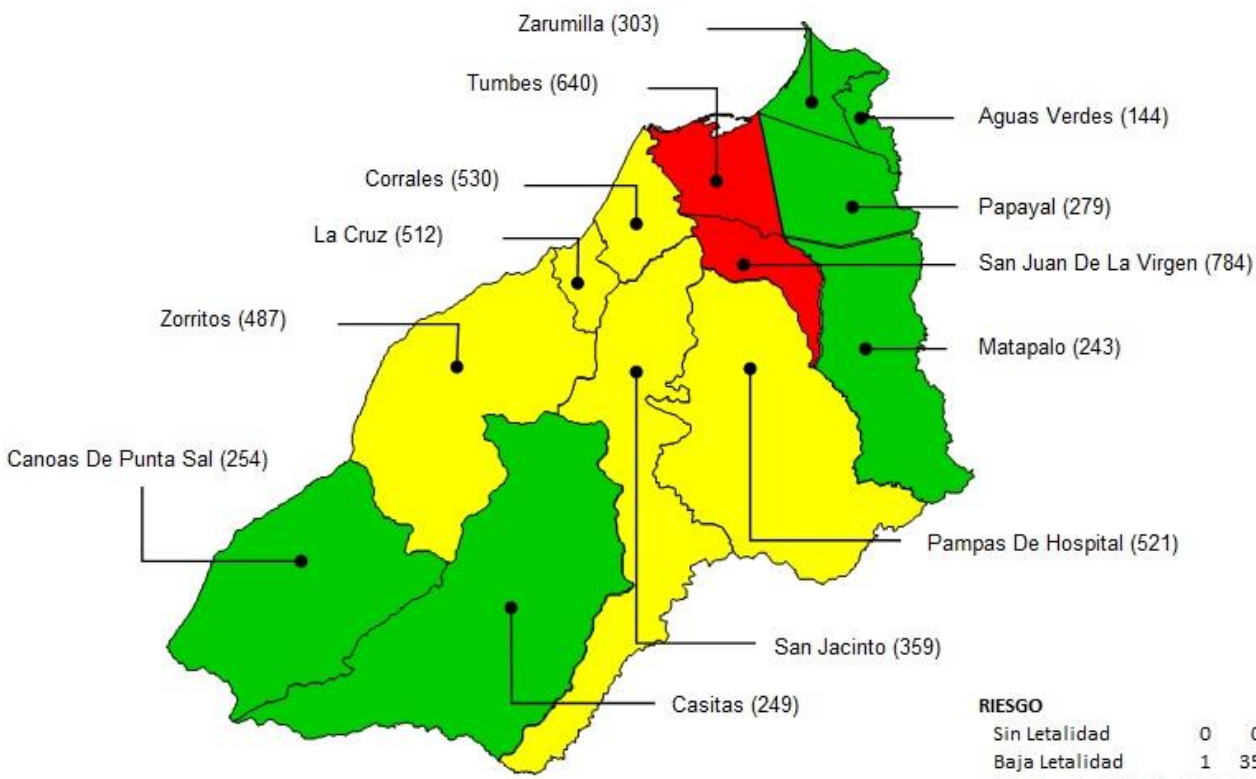

Fallecidos por COVID-19 en las últimas 16 semanas

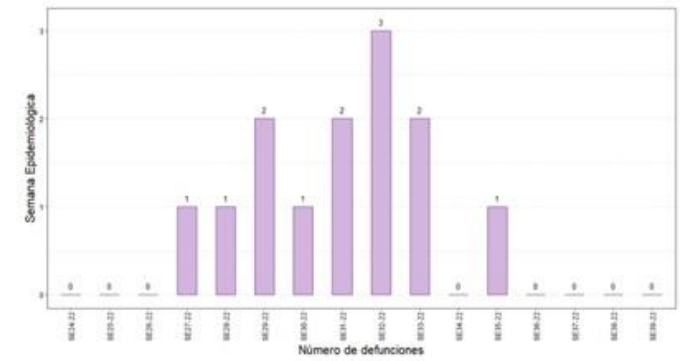

Letalidad por sexo



Letalidad\* por etapas de vida

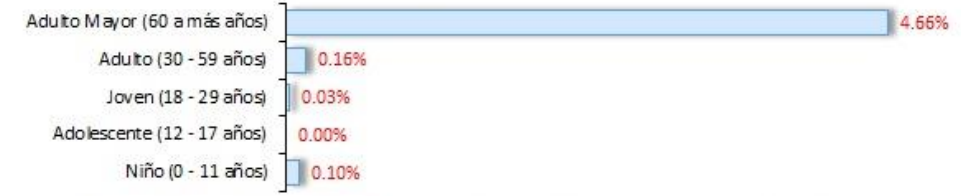

**RIESGO**

|                   |     |     |
|-------------------|-----|-----|
| Sin Letalidad     | 0   | 0   |
| Baja Letalidad    | 1   | 357 |
| Mediana Letalidad | 358 | 571 |
| Alta Letalidad    | 572 | 784 |

\* Letalidad: Relación de Fallecidos confirmados entre casos confirmados



### Casos

|             |        |
|-------------|--------|
| 2022        | 12,959 |
| 2020 - 2021 | 38,450 |



### Casos Recuperados

|        |
|--------|
| 10,680 |
| 30,473 |



### Fallecidos

|      |
|------|
| 89   |
| 1469 |



### Hospitalizados

|                   |    |
|-------------------|----|
| Camas Habilitadas | 43 |
| Camas Ocupadas    | 00 |



### Pacientes en UCI

|    |
|----|
| 09 |
| 00 |



### Prov. TUMBES

|                       | 34        | 35        | 36        | 37       | 38       | 39       |
|-----------------------|-----------|-----------|-----------|----------|----------|----------|
| Tumbes                | 51        | 32        | 23        | 6        | 5        | 1        |
| Corrales              | 19        | 2         | 3         | 2        | 0        | 0        |
| La Cruz               | 1         | 0         | 0         | 0        | 0        | 0        |
| Pampas De Hospital    | 2         | 2         | 2         | 0        | 0        | 0        |
| San Jacinto           | 2         | 3         | 0         | 0        | 0        | 0        |
| San Juan De La Virgen | 11        | 1         | 0         | 0        | 0        | 0        |
| <b>Total</b>          | <b>86</b> | <b>40</b> | <b>28</b> | <b>8</b> | <b>5</b> | <b>1</b> |



### Prov. Cont Villar

|                     | 34       | 35       | 36       | 37       | 38       | 39       |
|---------------------|----------|----------|----------|----------|----------|----------|
| Zorritos            | 6        | 4        | 0        | 0        | 0        | 0        |
| Casitas             | 0        | 0        | 0        | 0        | 0        | 0        |
| Canoas De Punta Sal | 1        | 1        | 0        | 0        | 0        | 0        |
| <b>Total</b>        | <b>7</b> | <b>5</b> | <b>0</b> | <b>0</b> | <b>0</b> | <b>0</b> |



### Prov. Zarumilla

|              | 34        | 35       | 36       | 37       | 38       | 39       |
|--------------|-----------|----------|----------|----------|----------|----------|
| Zarumilla    | 11        | 1        | 0        | 0        | 0        | 0        |
| Aguas Verdes | 0         | 0        | 0        | 0        | 0        | 0        |
| Matapalo     | 0         | 0        | 0        | 0        | 0        | 0        |
| Papayal      | 3         | 0        | 0        | 0        | 0        | 0        |
| <b>Total</b> | <b>14</b> | <b>1</b> | <b>0</b> | <b>0</b> | <b>0</b> | <b>0</b> |

### Tasa de Incidencia acumulada S.E. 34-38 Región Tumbes por 100,000 hab.

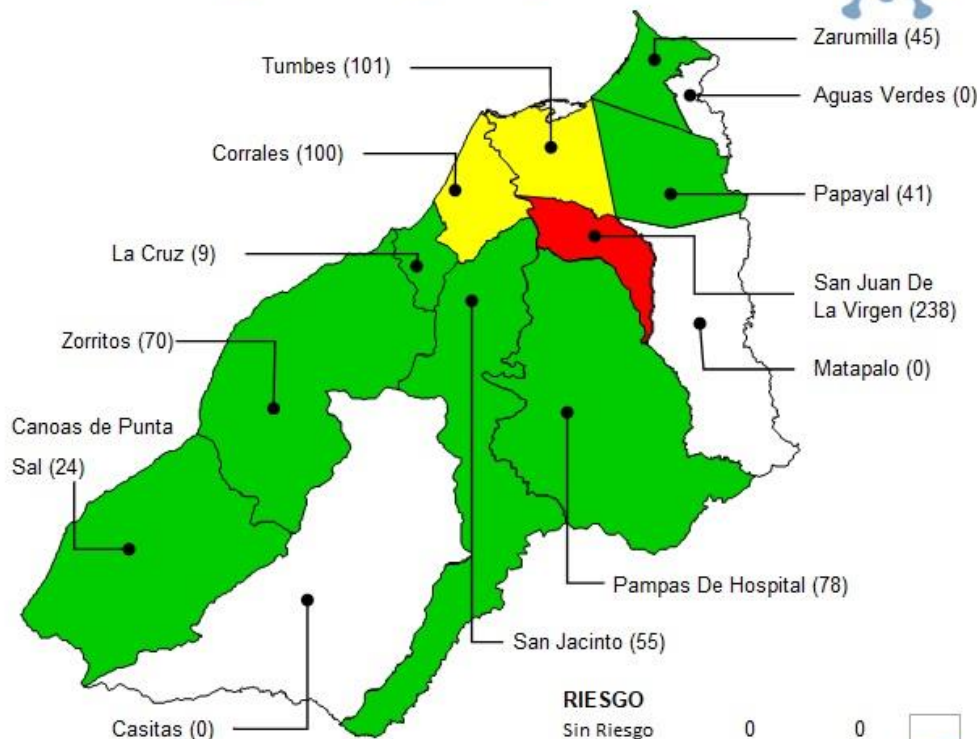

### RIESGO

|                |     |     |
|----------------|-----|-----|
| Sin Riesgo     | 0   | 0   |
| Bajo Riesgo    | 1   | 79  |
| Mediano Riesgo | 80  | 159 |
| Alto Riesgo    | 160 | 238 |



### Prov. TUMBES

|                       | 34       | 35       | 36       | 37       | 38       | 39       |
|-----------------------|----------|----------|----------|----------|----------|----------|
| Tumbes                | 0        | 0        | 0        | 0        | 0        | 0        |
| Corrales              | 0        | 0        | 0        | 0        | 0        | 0        |
| La Cruz               | 0        | 0        | 0        | 0        | 0        | 0        |
| Pampas De Hospital    | 0        | 0        | 0        | 0        | 0        | 0        |
| San Jacinto           | 0        | 0        | 0        | 0        | 0        | 0        |
| San Juan De La Virgen | 0        | 0        | 0        | 0        | 0        | 0        |
| <b>Total</b>          | <b>0</b> | <b>0</b> | <b>0</b> | <b>0</b> | <b>0</b> | <b>0</b> |



### Prov. Cont Villar

|                     | 34       | 35       | 36       | 37       | 38       | 39       |
|---------------------|----------|----------|----------|----------|----------|----------|
| Zorritos            | 0        | 0        | 0        | 0        | 0        | 0        |
| Casitas             | 0        | 0        | 0        | 0        | 0        | 0        |
| Canoas De Punta Sal | 0        | 0        | 0        | 0        | 0        | 0        |
| <b>Total</b>        | <b>0</b> | <b>0</b> | <b>0</b> | <b>0</b> | <b>0</b> | <b>0</b> |



### Prov. Zarumilla

|              | 34       | 35       | 36       | 37       | 38       | 39       |
|--------------|----------|----------|----------|----------|----------|----------|
| Zarumilla    | 0        | 0        | 0        | 0        | 0        | 0        |
| Aguas Verdes | 0        | 0        | 0        | 0        | 0        | 0        |
| Matapalo     | 0        | 0        | 0        | 0        | 0        | 0        |
| Papayal      | 0        | 1        | 0        | 0        | 0        | 0        |
| <b>Total</b> | <b>0</b> | <b>1</b> | <b>0</b> | <b>0</b> | <b>0</b> | <b>0</b> |