



PERÚ

MINISTERIO DE SALUD

CENTRO NACIONAL DE EPIDEMIOLOGÍA, PREVENCIÓN Y CONTROL DE ENFERMEDADES

DIRECCIÓN REGIONAL DE SALUD TUMBES

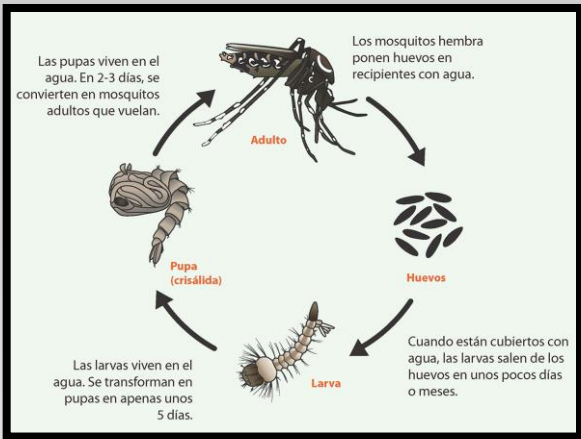

# Sala Situacional DENGUE



S.E.06  
2024

CASOS CONFIRMADOS DE MALARIA POR SEXO

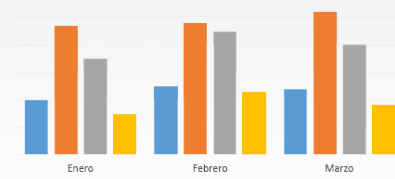
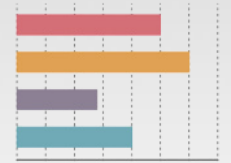
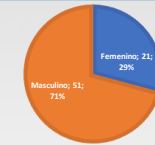

La sala de situación de Dengue es un producto de la Dirección Ejecutiva de Epidemiología de la Dirección Regional de Salud Tumbes. Se autoriza su uso total o parcial siempre y cuando se citen expresamente las fuentes de información de este producto.

Del 04 – 10 febrero 2024

epitumbes@dge.gob.pe / www.diresatumbes.gob.pe

DIRECCIÓN EJECUTIVA EPIDEMIOLOGÍA





PERÚ

MINISTERIO  
DE SALUD

CENTRO NACIONAL DE  
EPIDEMIOLOGÍA, PREVENCIÓN  
Y CONTROL DE ENFERMEDADES

DIRECCIÓN REGIONAL  
DE SALUD TUMBES

# DENGUE - 2024

## REGION TUMBES – SE (01-06)

**CANAL ENDÉMICO DE LOS CASOS DE FIEBRE POR VIRUS DENGUE – REGION TUMBES SE 01-06/2024**

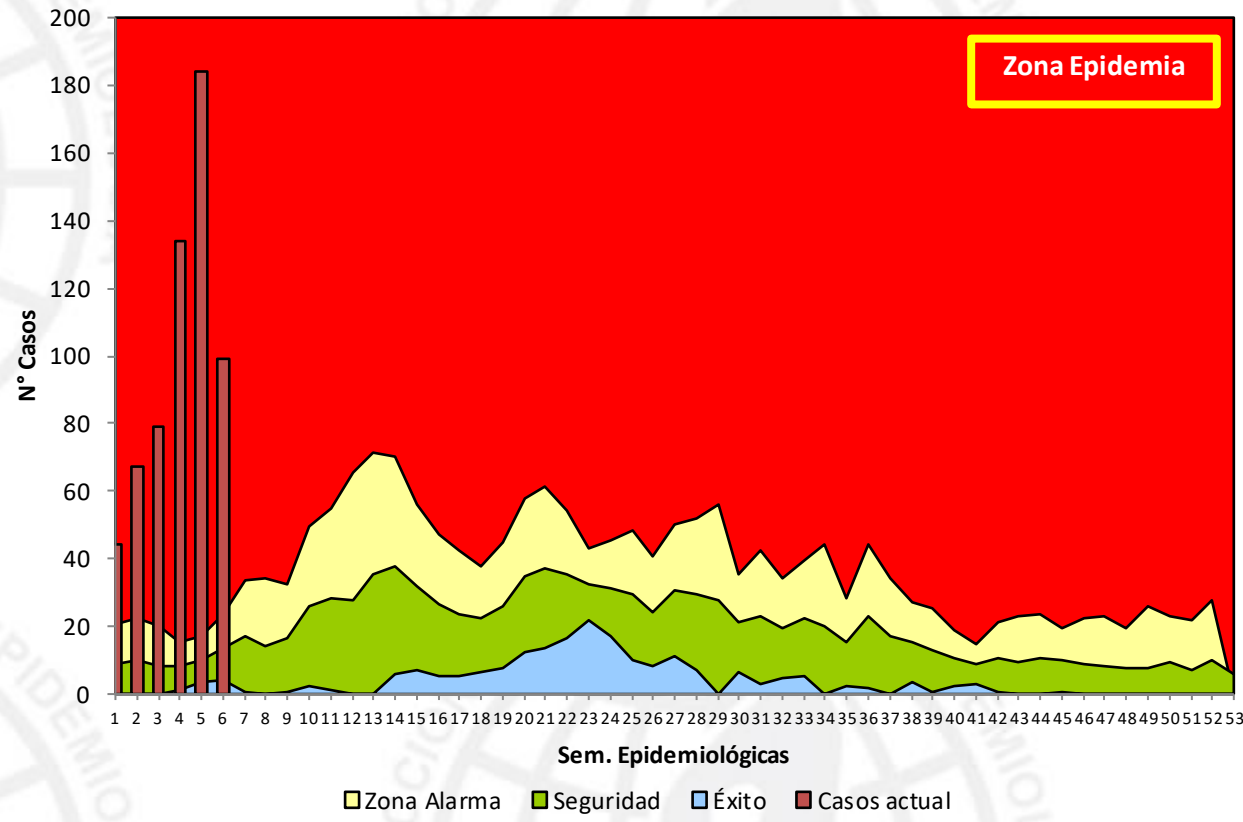

TIPO_DX	Semana Epidemiológica						Total
	1	2	3	4	5	6	
Confirmados	34	42	39	47	52	36	250
Probables	10	25	40	87	132	63	357
<b>Total</b>	<b>44</b>	<b>67</b>	<b>79</b>	<b>134</b>	<b>184</b>	<b>99</b>	<b>607</b>

Fuente: Dirección Ejecutiva de Epidemiología – Tumbes/Notiweb-CDC/MINSA (\*) Hasta la SE06

**Número de Casos de Dengue, por semana, Región Tumbes 2021-2024\***

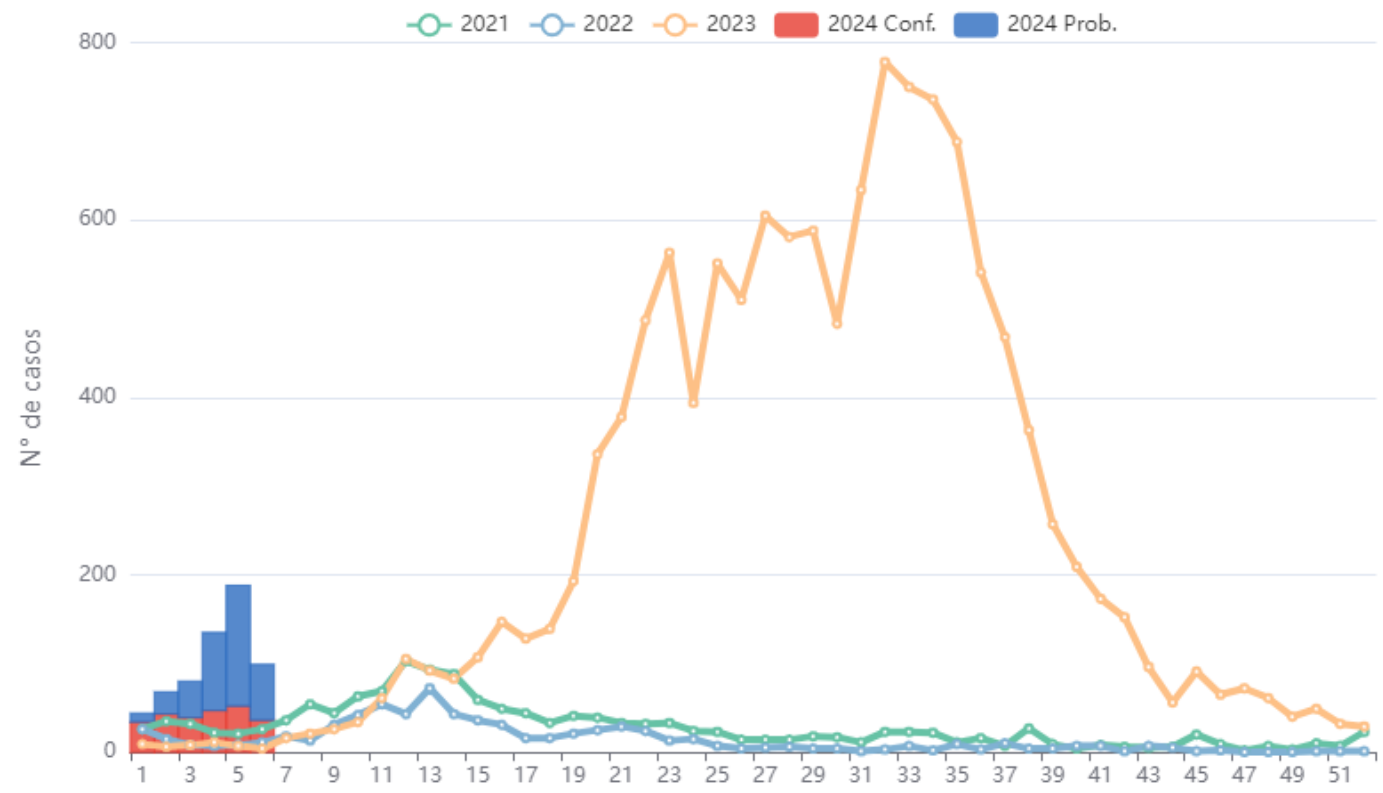

Fuente: Dirección Ejecutiva de Epidemiología - Tumbes / NotiWeb-CDC/MINSA. (\*) Hasta la SE 6

**CASOS DE DENGUE: CONFIRMADOS, DESCARTADOS Y PROBABLES DE LA SE 01-06/2024**

DENGUE	Conf.	Desc.	Prob.	TOTAL
DENGUE SIN SIGNOS DE ALARMA	214	323	338	875
DENGUE CON SIGNOS DE ALARMA	36	45	19	100
DENGUE GRAVE	0	0	0	0
DEFUNCION	0	0	0	0
<b>REGION TUMBES</b>	<b>250</b>	<b>368</b>	<b>357</b>	<b>975</b>

**CASOS DE DENGUE NOTIFICADOS DE LA SE 01-06**

DENGUE	Conf.	Prob.	TOTAL
DENGUE SIN SIGNOS DE ALARMA	214	338	552
DENGUE CON SIGNOS DE ALARMA	36	19	55
DENGUE GRAVE	0	0	0
DEFUNCION	0	0	0
<b>REGION TUMBES</b>	<b>250</b>	<b>357</b>	<b>607</b>

**Tabla 14: Proyección de casos de dengue según porcentaje de crecimiento estimado en función de los casos notificados hasta la SE N° 20 – 2023 en el departamento de Tumbes, Perú, SE N°21 – 52, Año 2023**

Semana Epidemiológica	Crecimiento de casos en forma semanal						
	10%	20%	30%	40%	50%	60%	70%
21	776	776	776	776	776	776	776
22	854	931	1009	1086	1164	1242	1319
23	939	1117	1311	1521	1746	1987	2243
24	1033	1341	1705	2129	2619	3178	3812
25	1136	1609	2216	2981	3929	5086	6481
26	1250	1931	2881	4174	5893	8137	11018
27	1375	2317	3746	5843	8839	13019	18731
28	1512	2781	4869	8180	13259	20831	31842
29	1663	3337	6330	11452	19888	33329	54132
30	1830	4004	8229	16033	29832	53326	92024
31	2013	4805	10698	22446	44748	85322	156441
32	2214	5766	13907	31425	67122	136515	265950
33	2435	6919	18079	43994	100683	218425	
34	2679	8303	23503	61592	151025		
35	2947	9963	30554	86229	226537		
36	3242	11956	39720	120721			
37	3566	14347	51636	169009			
38	3922	17216	67127	236613			
39	4314	20660	87265				
40	4746	24792	113445				
41	5221	29750	147479				
42	5743	35700	191722				
43	6317	42840	249239				
44	6949	51408					
45	7643	61690					
46	8408	74027					
47	9249	88833					
48	10173	106600					
49	11191	127919					
50	12310	153503					
51	13541	184204					
52	14895	221045					

Fuente: RVGS. Dirección Ejecutiva de Epidemiología – DIRESA Tumbes



### Número de casos de Dengue, por semana, Tumbes 2020 - 2024\*

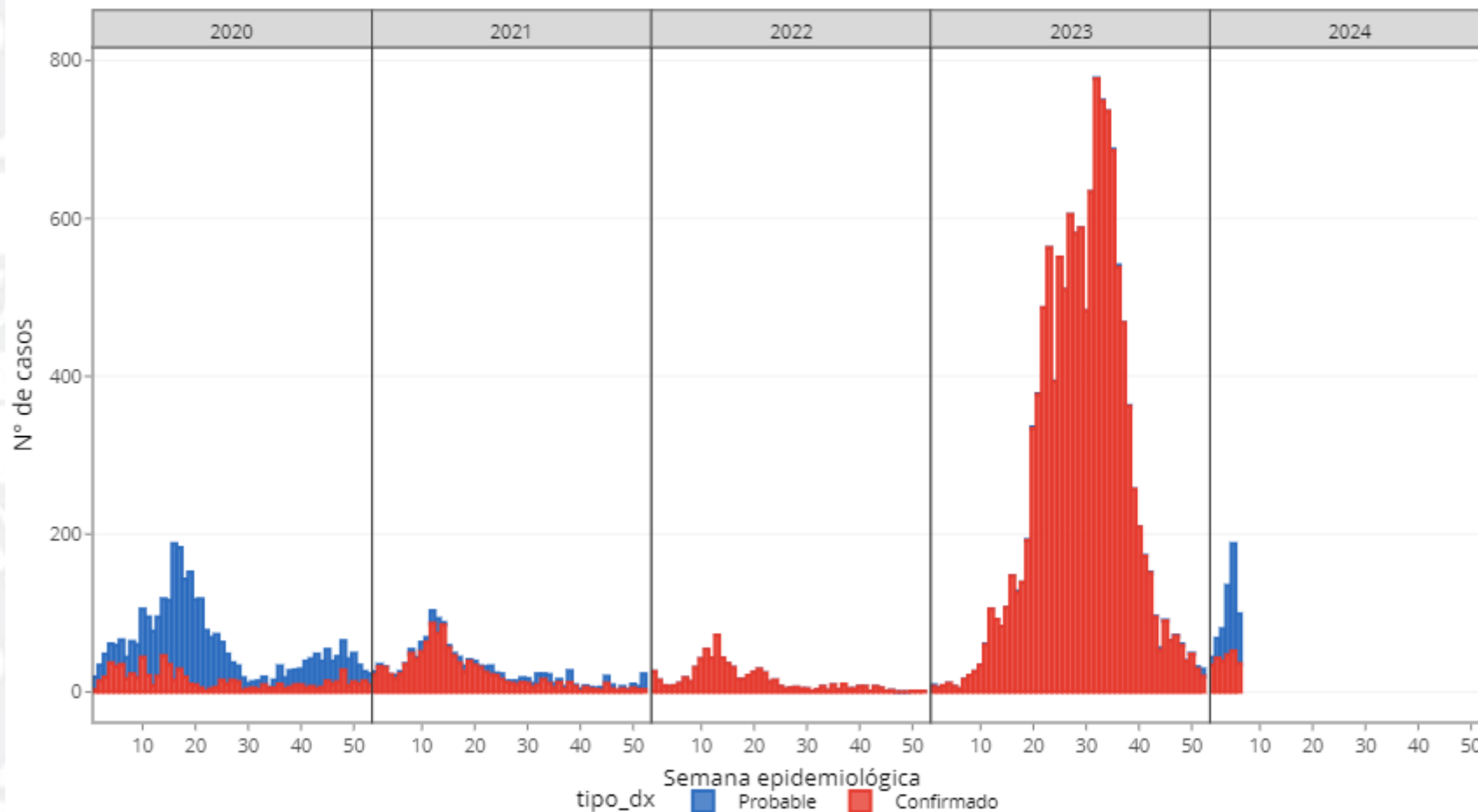

Fuente: Dirección Ejecutiva de Epidemiología - Tumbes / NotiWeb-CDC/MINSA. (\*) Hasta la SE 6



**CASOS DE DENGUE SEGÚN DIAGNOSTICO, DISTRITO Y TIPO DE DIAGNOSTICO SE 01-05**

**Número de casos de Dengue, por semana, Tumbes 2023 - 2024\***

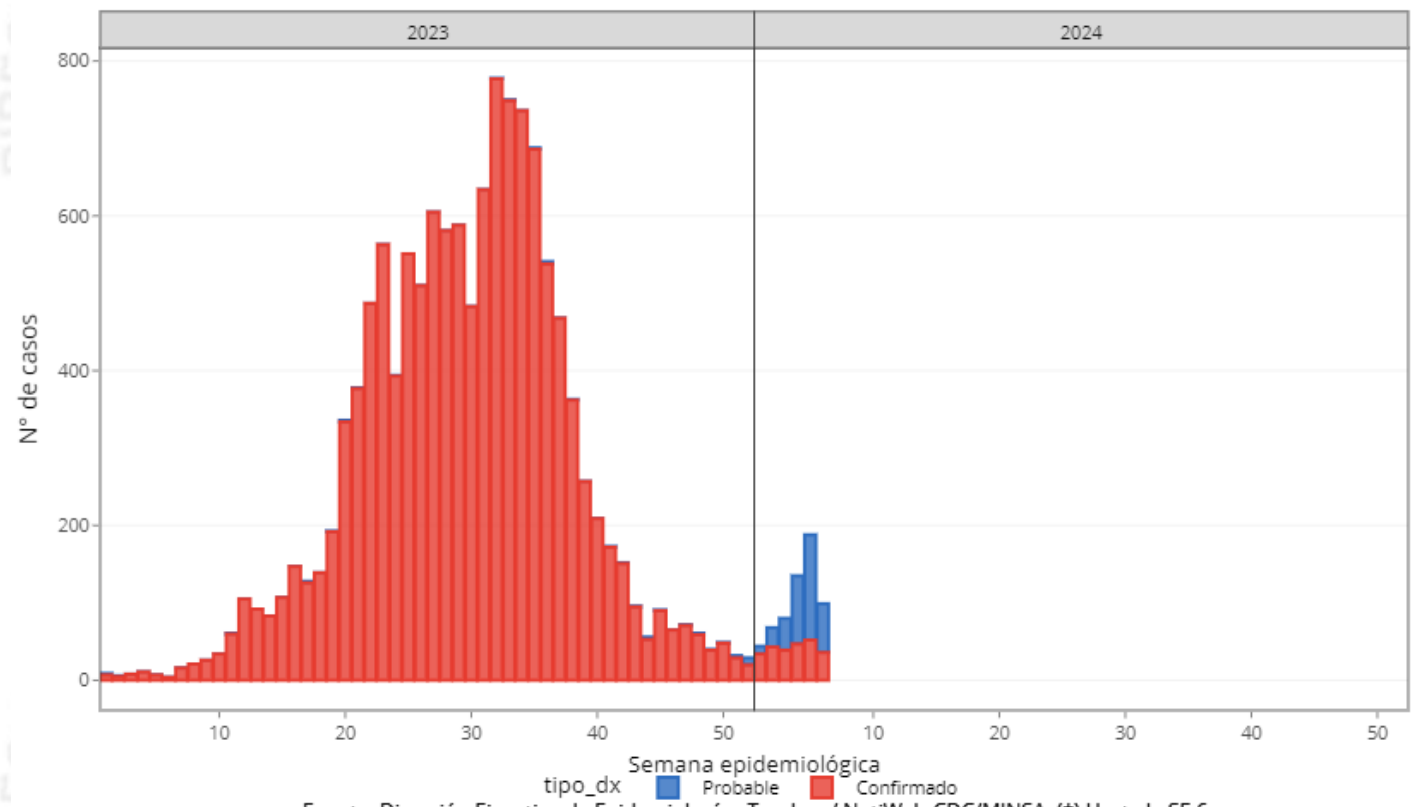

diagno	DISTRITO	Confirmados	Probables	Total
DENGUE CON SIGNOS DE ALARMA	AGUAS VERDES	3	1	4
	CORRALES	8	2	10
	LA CRUZ	1		1
	MATAPALO		1	1
	PAMPAS DE HOSPITAL	2	2	4
	PAPAYAL		1	1
	TUMBES	20	4	24
	ZARUMILLA	2	8	10
<b>Total DENGUE CON SIGNOS DE ALARMA</b>		<b>36</b>	<b>19</b>	<b>55</b>
DENGUE SIN SIGNOS DE ALARMA	AGUAS VERDES	5	11	16
	CANOA DE PUNTA SAL		1	1
	CASITAS		2	2
	CORRALES	72	113	185
	LA CRUZ	7	3	10
	MATAPALO	5	22	27
	PAMPAS DE HOSPITAL	8	4	12
	PAPAYAL	1	6	7
	SAN JACINTO	2	8	10
	SAN JUAN DE LA VIRGEN	4	2	6
	TUMBES	91	98	189
	ZARUMILLA	13	60	73
	ZORRITOS	6	8	14
<b>Total DENGUE SIN SIGNOS DE ALARMA</b>		<b>214</b>	<b>338</b>	<b>552</b>
<b>Total</b>		<b>250</b>	<b>357</b>	<b>607</b>

## Número de Casos de DENGUE según distrito, Región Tumbes 2018 – 2024\*

Distrito	Años							Corte hasta la SE01-06						
	2018	2019	2020	2021	2022	2023	2024*	2018*	2019*	2020*	2021*	2022*	2023*	2024**
TUMBES	20	94	1841	772	202	6932	213	14	1	107	112	28	12	213
CORRALES	4	4	91	149	179	1523	195	3	0	1	12	15	0	195
ZARUMILLA	3	145	141	44	34	767	83	0	0	25	2	1	1	83
MATAPALO	0	12	192	0	0	167	28	0	0	117	0	0	2	28
AGUAS VERDES	6	74	131	8	33	318	20	0	0	2	0	0	2	20
PAMPAS DE HOSPITAL	0	126	244	153	20	502	16	0	0	7	8	6	1	16
ZORRITOS	9	2	50	134	14	690	14	5	0	4	13	2	10	14
LA CRUZ	4	0	16	33	59	540	11	0	0	1	5	2	0	11
SAN JACINTO	4	0	69	21	25	551	10	4	0	1	2	3	0	10
PAPAYAL	0	2	260	24	33	387	8	0	0	13	1	0	9	8
SAN JUAN DE LA VIRGEN	0	49	98	68	83	261	6	0	0	8	1	13	0	6
CASITAS	0	0	0	36	0	92	2	0	0	0	4	0	0	2
CANOAS DE PUNTA SAL	14	0	0	14	41	180	1	1	0	0	1	5	7	1
<b>TOTAL</b>	<b>64</b>	<b>508</b>	<b>3133</b>	<b>1456</b>	<b>723</b>	<b>12910</b>	<b>607</b>	<b>27</b>	<b>1</b>	<b>286</b>	<b>161</b>	<b>75</b>	<b>44</b>	<b>607</b>

## Número de casos, incidencia y defunciones, Tumbes 2020-2024\*

	AÑOS				
	2020*	2021*	2022*	2023*	2024**
N° de Casos*	3133	1456	723	12910	607
Diferencia respecto al año anterior (%)	0	-53.5	-50.3	1685.6	-95.3
Incidencia por mil hab.	13.83	5.68	2.79	49.06	2.28
Defunciones*	0	0	0	9	0

### Casos de Dengue por Estapas de Vida, sexo y distritos

Característica	Número de casos	%
<b>Etapas de vida</b>	<b>607</b>	
Niños (0 - 11 años)	169	27.8
Adolescentes (12 - 17 años)	63	10.4
Joven (18 - 29 años)	131	21.6
Adulto (30 - 59 años)	205	33.8
Adulto mayor (60 + años)	39	6.4
<b>Sexo</b>	<b>607</b>	
Femenino	318	52.4
Masculino	289	47.6
<b>Distrito</b>	<b>607</b>	
AGUAS VERDES	20	3.3
CANOAS DE PUNTA SAL	1	0.2
CASITAS	2	0.3
CORRALES	195	32.1
LA CRUZ	11	1.8
MATAPALO	28	4.6
PAMPAS DE HOSPITAL	16	2.6
PAPAYAL	8	1.3
SAN JACINTO	10	1.6
SAN JUAN DE LA VIRGEN	6	1
TUMBES	213	35.1
ZARUMILLA	83	13.7
ZORRITOS	14	2.3

### Dengue – Tasa de Incidencia acumulada según Curso de vida Tumbes 2024. (SE01-06)

REGION TUMBES	GRUPO DE EDAD				
	NIÑO	ADOLESC.	JOVEN	ADULTO	ADULTO MAYOR
Tasa Inc. X 1000 hab.	52.23	67.29	52.09	43.96	36.91
Casos	2989	1992	2503	4346	1085

### Casos de Dengue según sexo y Curso de vida, (SE 01 - 6) año 2024\*

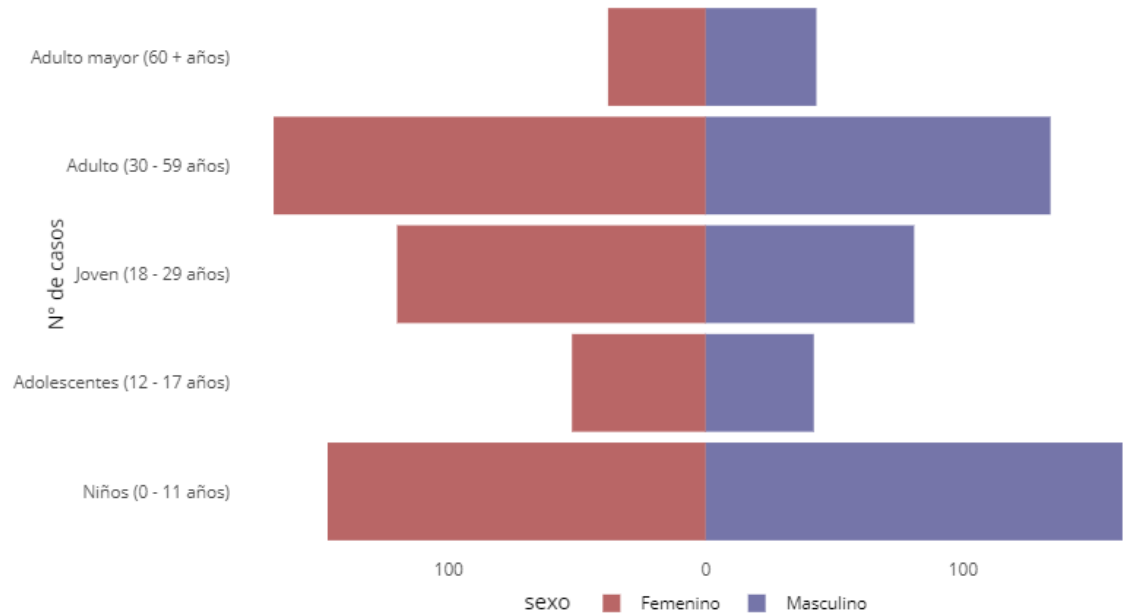

Fuente: Dirección Ejecutiva de Epidemiología - Tumbes / NotiWeb-CDC/MINSA. (\*) Hasta la SE 6

### Tasa de incidencia acumulada distrital de Dengue a la S.E. 01-06

Distritos	2023			2024			Tendencia Casos 6 últimas semanas
	casos	%	TIA 1000 Hab.	casos	%	TIA 1000 Hab.	
PAPAYAL	9	20.45	1.20	8	1.32	1.06	
CORRALES	0	0.00	0.00	195	32.13	7.39	
SAN JUAN DE LA VIRGEN	0	0.00	0.00	6	0.99	1.17	
ZARUMILLA	1	2.27	0.04	83	13.67	3.06	
TUMBES	12	27.27	0.10	213	35.09	1.80	
ZORRITOS	10	22.73	0.68	14	2.31	0.96	
PAMPAS DE HOSPITAL	1	2.27	0.13	16	2.64	2.06	
AGUAS VERDES	2	4.55	0.10	20	3.29	0.99	
LA CRUZ	0	0.00	0.00	11	1.81	0.99	
CANOAS DE PUNTA SAL	7	15.91	0.85	1	0.16	0.12	
SAN JACINTO	0	0.00	0.00	10	1.65	1.08	
MATAPALO	2	4.55	0.42	28	4.61	5.87	
CASITAS	0	0.00	0.00	2	0.33	0.70	
<b>Región Tumbes</b>	<b>44</b>	<b>100.00</b>	<b>0.17</b>	<b>607</b>	<b>100.00</b>	<b>2.28</b>	





Casos de Dengue por Provincia y Distritos en los 02 últimos años 2023 - 2024\*

Provincias/Distritos	2023				2024			
	Nº de casos	% Casos	Defunciones	%Defunciones	Nº de casos	% Casos	Defunciones	%Defunciones
<b>CONTRALMIRANTE VILLAR</b>	<b>962</b>				<b>17</b>			
CANOAS DE PUNTA SAL	180	1.4	0	0	1	0.2	0	0
CASITAS	92	0.7	0	0	2	0.3	0	0
ZORRITOS	690	5.3	0	0	14	2.3	0	0
<b>TUMBES</b>	<b>10309</b>				<b>451</b>			
CORRALES	1523	11.8	2	22.2	195	32.1	0	0
LA CRUZ	540	4.2	0	0	11	1.8	0	0
PAMPAS DE HOSPITAL	502	3.9	2	22.2	16	2.6	0	0
SAN JACINTO	551	4.3	0	0	10	1.6	0	0
SAN JUAN DE LA VIRGEN	261	2	1	11.1	6	1	0	0
TUMBES	6932	53.7	2	22.2	213	35.1	0	0
<b>ZARUMILLA</b>	<b>1639</b>				<b>139</b>			
AGUAS VERDES	318	2.5	0	0	20	3.3	0	0
MATAPALO	167	1.3	0	0	28	4.6	0	0
PAPAYAL	387	3	0	0	8	1.3	0	0
ZARUMILLA	767	5.9	2	22.2	83	13.7	0	0
<b>Total de Casos</b>	<b>12910</b>				<b>607</b>			

Hospitalizados por virus del Dengue - Región Tumbes 2024



Hospitalizados por virus del Dengue - 2023



Tendencia de casos de Dengue por semana epidemiológica (SE) Región Tumbes - año 2024

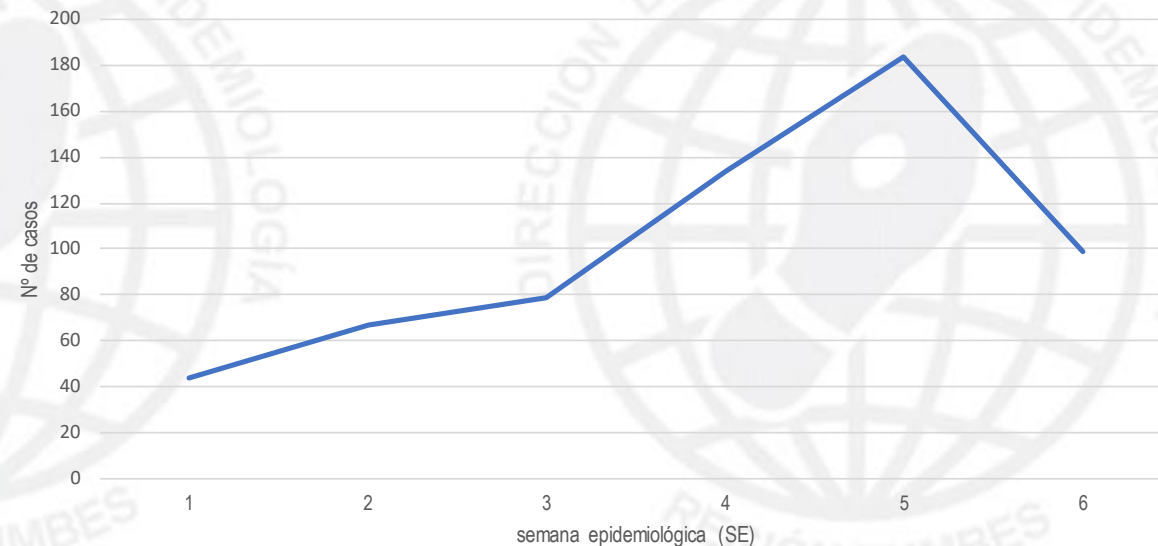

### Casos de DENGUE según formas clínicas, tipo de diagnóstico, tasas y fallecidos, Tumbes2024\*

Distritos	Casos acumulados a la SE actual	%	% acum	TIA x 1000 Hab.	Casos SE 6 2024	Forma clínica						Tipo de diagnóstico				Fallecidos	Letalidad
						Dengue sin señales de alarma		Dengue con señales de alarma		Dengue grave		Confirmados		Probables			
						N°	%	N°	%	N°	%	N°	%	N°	%		
TUMBES	213	35.09	35.09	2.09	46	189	88.73	24	11.27	0	0	111	52.1	102	47.9	0	0
CORRALES	195	32.13	67.22	7.76	7	185	94.87	10	5.13	0	0	80	41	115	59	0	0
ZARUMILLA	83	13.67	80.89	2.66	17	73	87.95	10	12.05	0	0	15	18.1	68	81.9	0	0
MATAPALO	28	4.61	85.5	4.47	10	27	96.43	1	3.57	0	0	5	17.9	23	82.1	0	0
AGUAS VERDES	20	3.29	88.79	0.83	9	16	80	4	20	0	0	8	40	12	60	0	0
PAMPAS DE HOSPITAL	16	2.64	91.43	1.93	0	12	75	4	25	0	0	10	62.5	6	37.5	0	0
ZORRITOS	14	2.31	93.74	0.79	2	14	100	0	0	0	0	6	42.9	8	57.1	0	0
LA CRUZ	11	1.81	95.55	0.92	1	10	90.91	1	9.09	0	0	8	72.7	3	27.3	0	0
SAN JACINTO	10	1.65	97.2	1.03	3	10	100	0	0	0	0	2	20	8	80	0	0
PAPAYAL	8	1.32	98.52	0.82	3	7	87.5	1	12.5	0	0	1	12.5	7	87.5	0	0
SAN JUAN DE LA VIRGEN	6	0.99	99.51	1.03	1	6	100	0	0	0	0	4	66.7	2	33.3	0	0
CASITAS	2	0.33	99.84	0.44	0	2	100	0	0	0	0	0	0	2	100	0	0
CANOAS DE PUNTA SAL	1	0.16	100	0.11	0	1	100	0	0	0	0	0	0	1	100	0	0
<b>Total</b>	<b>607</b>	<b>100</b>		<b>1.07</b>	<b>99</b>	<b>552</b>	<b>92.2</b>	<b>55</b>	<b>7.72</b>	<b>0</b>	<b>0</b>	<b>250</b>	<b>31.9</b>	<b>357</b>	<b>68.1</b>	<b>0</b>	<b>0</b>

# MAPAS DE RIESGO DE FIEBRE POR VIRUS DENGUE EN LA REGION TUMBES – SE 01-06/2024

Mapa de Riesgo SE 01-06/2024 de Dengue - Región Tumbes

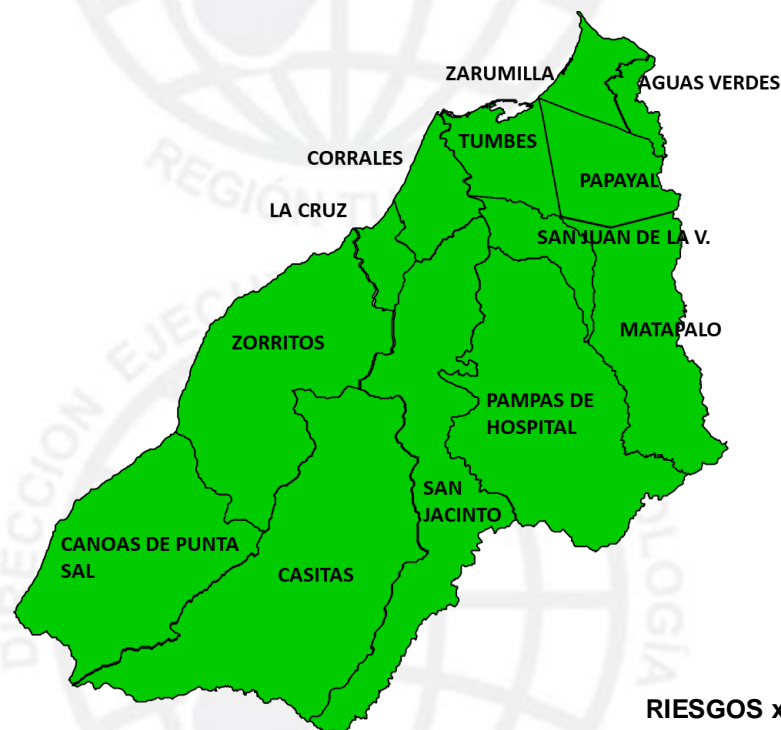

**RIESGOS x 1000 Hab.**

Sin Riesgo	0	0
Bajo Riesgo	0.01	9.99
Mediano Riesgo	10.00	29.99
Alto Riesgo	30.00	100.00



Mapa de Riesgo según 04 últimas semanas epidemiológicas (02-05/2024) de Dengue - Región Tumbes



**RIESGO x 1000 Hab.**

Sin Riesgo	0	0
Bajo Riesgo	0.001	2.432
Mediano Riesgo	2.433	4.757
Alto Riesgo	4.758	7.083



# DENSIDAD DE CASOS POR VIRUS DENGUE EN LA REGION TUMBES – SE 01-06/2024

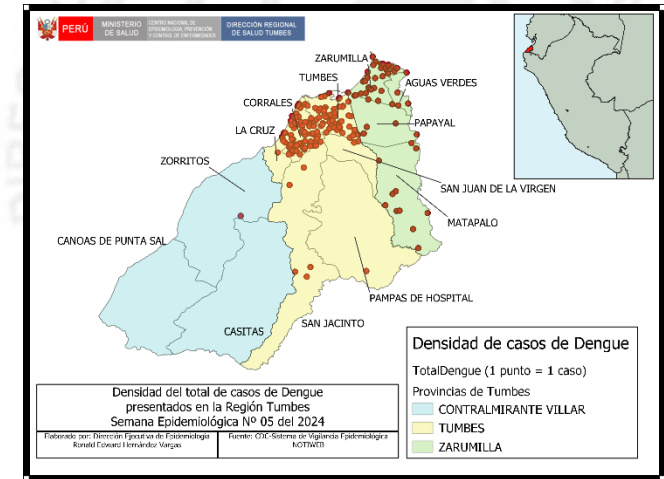
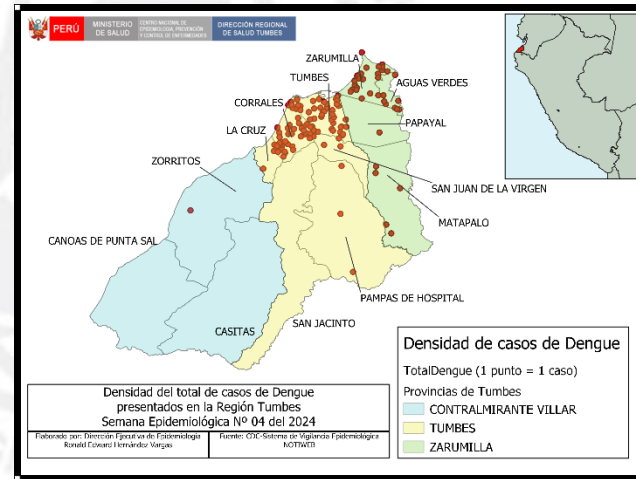
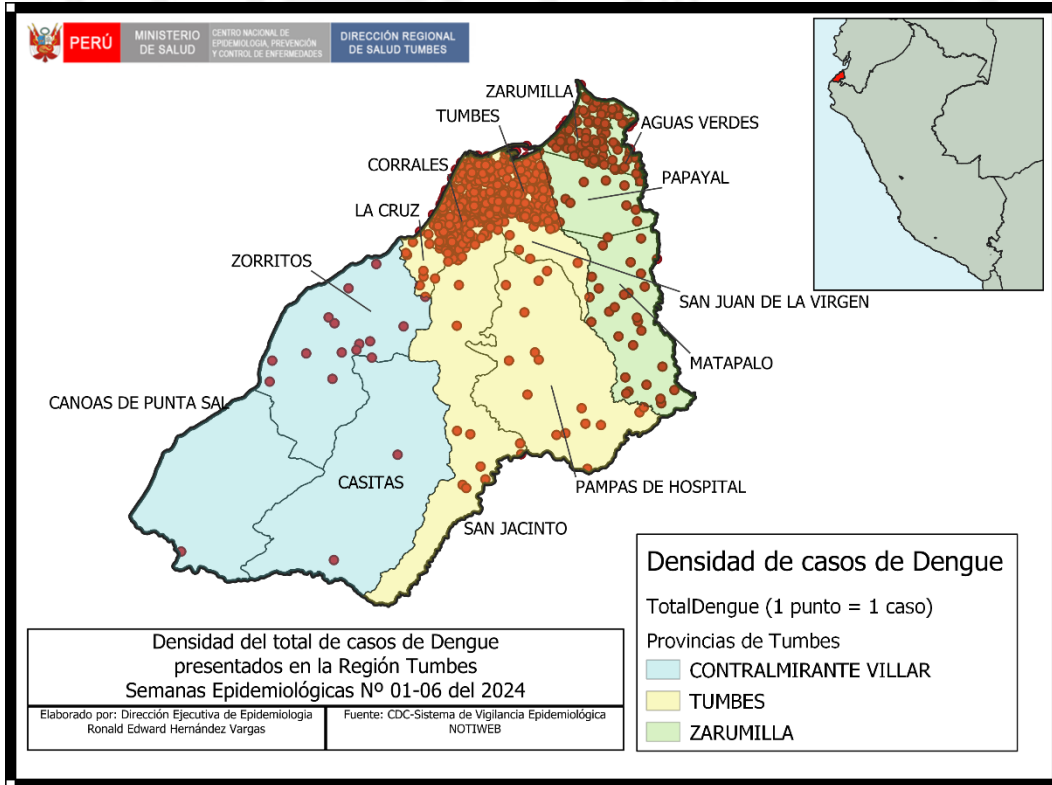

DISTRITOS	21A127ENE24	28ENEAL03FEB24	04AL10FEB24	TOTAL
AGUAS VERDES	7	4	9	20
CANOAS DE PUNTA SAL	0	0	0	0
CASITAS	0	0	0	0
CORRALES	44	70	7	121
LA CRUZ	2	1	1	4
MATAPALO	5	11	10	26
PAMPAS DE HOSPITAL	3	1	0	4
PAPAYAL	1	4	3	8
SAN JACINTO	0	5	3	8
SAN JUAN DE LA VIRGEN	2	0	1	3
TUMBES	45	55	46	146
ZARUMILLA	24	32	17	73
ZORRITOS	1	1	2	4
<b>TOTAL REGIONAL</b>	<b>134</b>	<b>184</b>	<b>99</b>	<b>417</b>

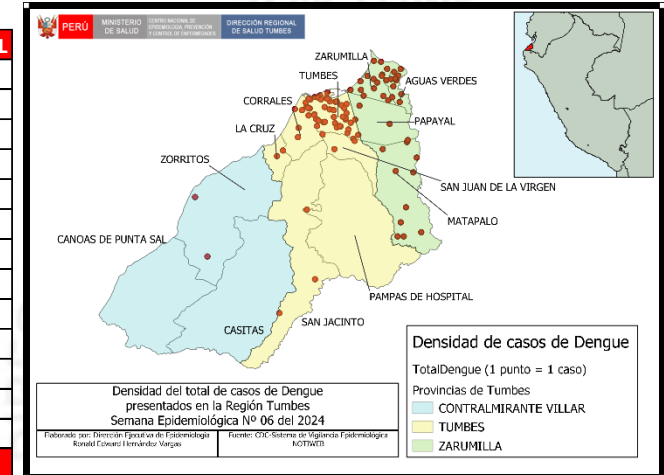

En las tres últimas semanas, los distritos Canoas de Punta Sal y Casitas no han notificado casos de dengue. En esta última semana, los casos notificados proceden de los distritos de las Provincias de: Tumbes, Contralmirante Villar y Zarumilla.