



PERÚ

Ministerio
de Salud

Centro Nacional de Epidemiología,
Prevención y Control de
Enfermedades

DIRECCION REGIONAL DE SALUD DE TUMBES

SITUACION DE SALUD DE TUMBES SE 42 - 2017

**Dirección Ejecutiva de Epidemiología
DIRESA Tumbes**

OCTUBRE DE 2017

TENDENCIA DE LOS CASOS DE ZIKA – REGION TUMBES – SE 42 - 2017

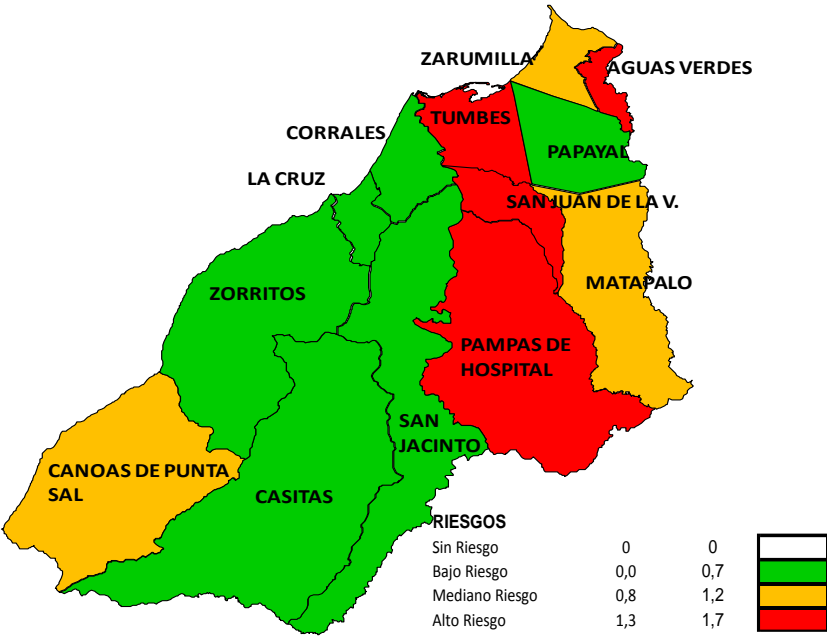

DIAGNOSTICO	Conf.	Sosp.	TOTAL
ZIKA POBL. GENERAL	43	220	263
AGUAS VERDES	14	17	31
CANOAS DE PUNTA SAL	0	5	5
CASITAS	0	1	1
CORRALES	0	12	12
LA CRUZ	0	6	6
MATAPALO	0	2	2
PAMPAS DE HOSPITAL	1	9	10
PAPAYAL	4	0	4
SAN JACINTO	0	2	2
SAN JUAN DE LA VIRGEN	1	5	6
TUMBES	10	150	160
ZARUMILLA	12	7	19
ZORRITOS	1	4	5
ZIKA EN GESTANTES	16	30	46
AGUAS VERDES	2	3	5
CANOAS DE PUNTA SAL		1	1
LA CRUZ		1	1
TUMBES	11	18	29
ZARUMILLA	3	2	5
ZORRITOS	0	5	5
Total general	59	250	309

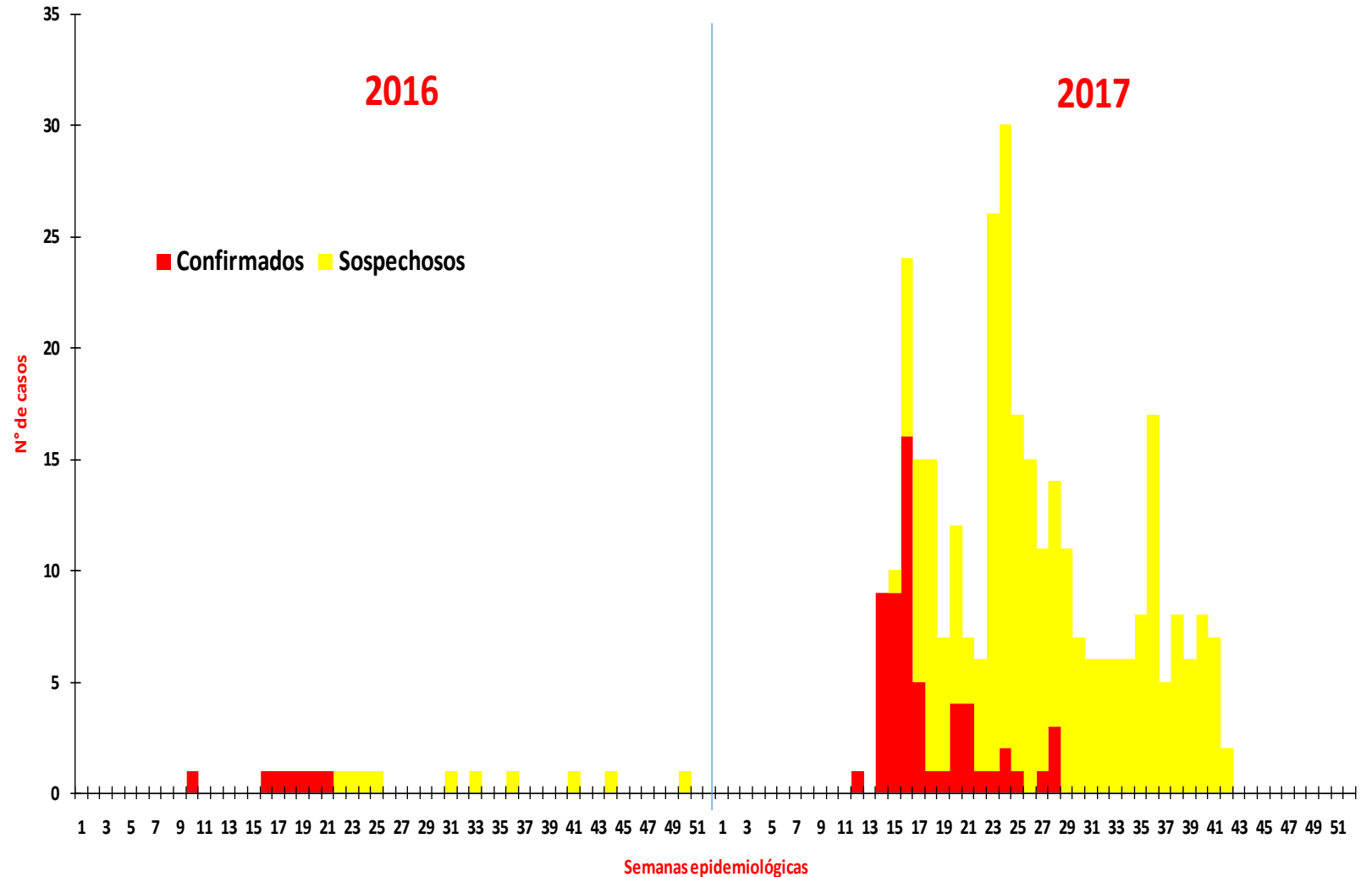

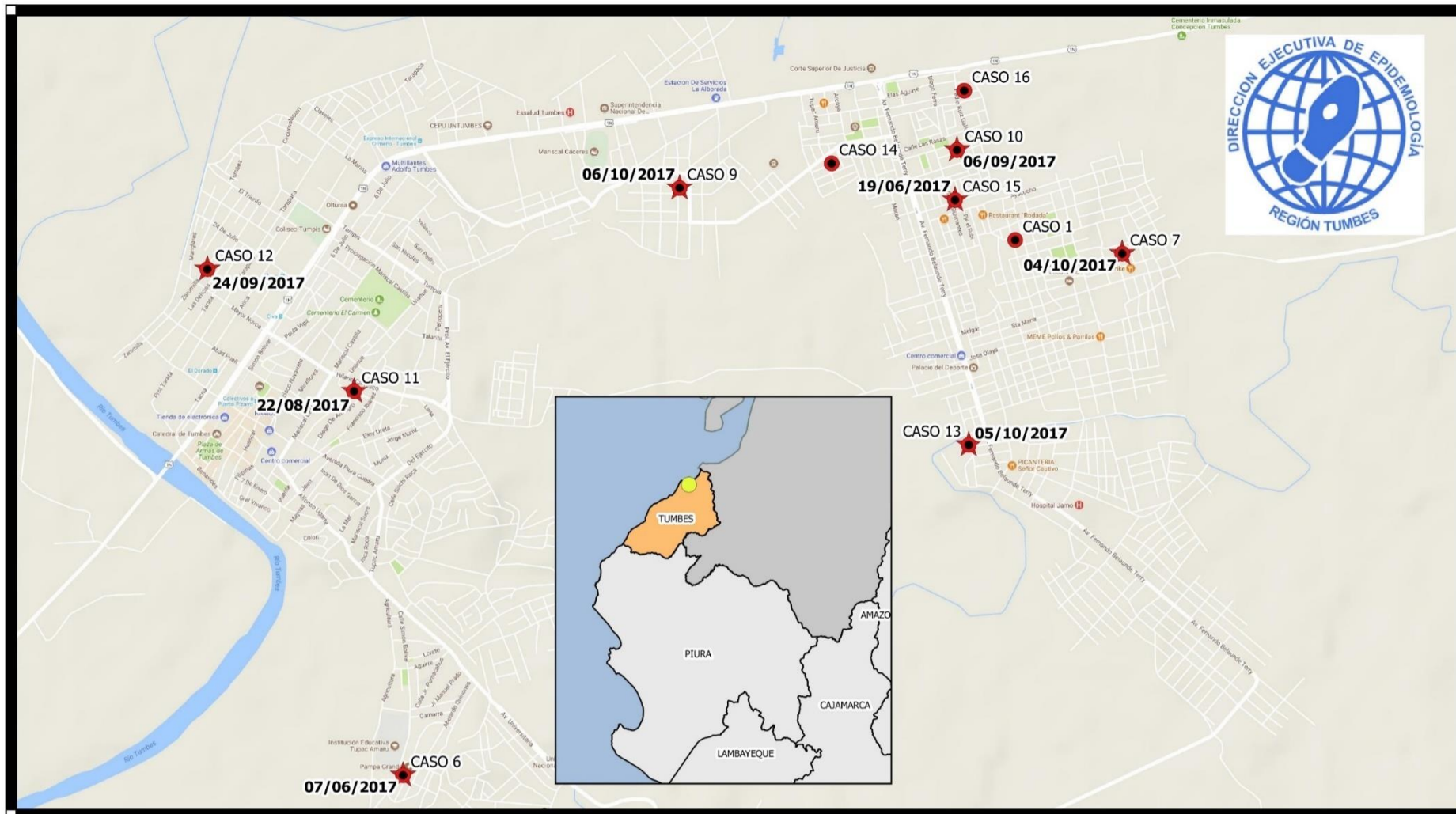

	PERÚ	Ministerio de Salud	Dirección Regional de Salud Tumbes	
--	-------------	----------------------------	---	--

Leyenda

● **GESTANTES_ZIKA** ★ **PUERPERAS**

Casos de Gestantes infectadas con el Virus Zika y Puerperas
Distrito de Tumbes año 2017

Elaborado y diseñado por:
 Bach. Ronald Edward Hernández Vargas - Resp. Notificación Regional
 Lic. Enf. Marlon Daza Farias - Jefe de Campo Epidemiología
 Bach. Ronald F. Guerrero Hernández - Apoyo Técnico

Fuente: Sistema de Notificación (NotiWeb) - CDC y Equipo de Campo

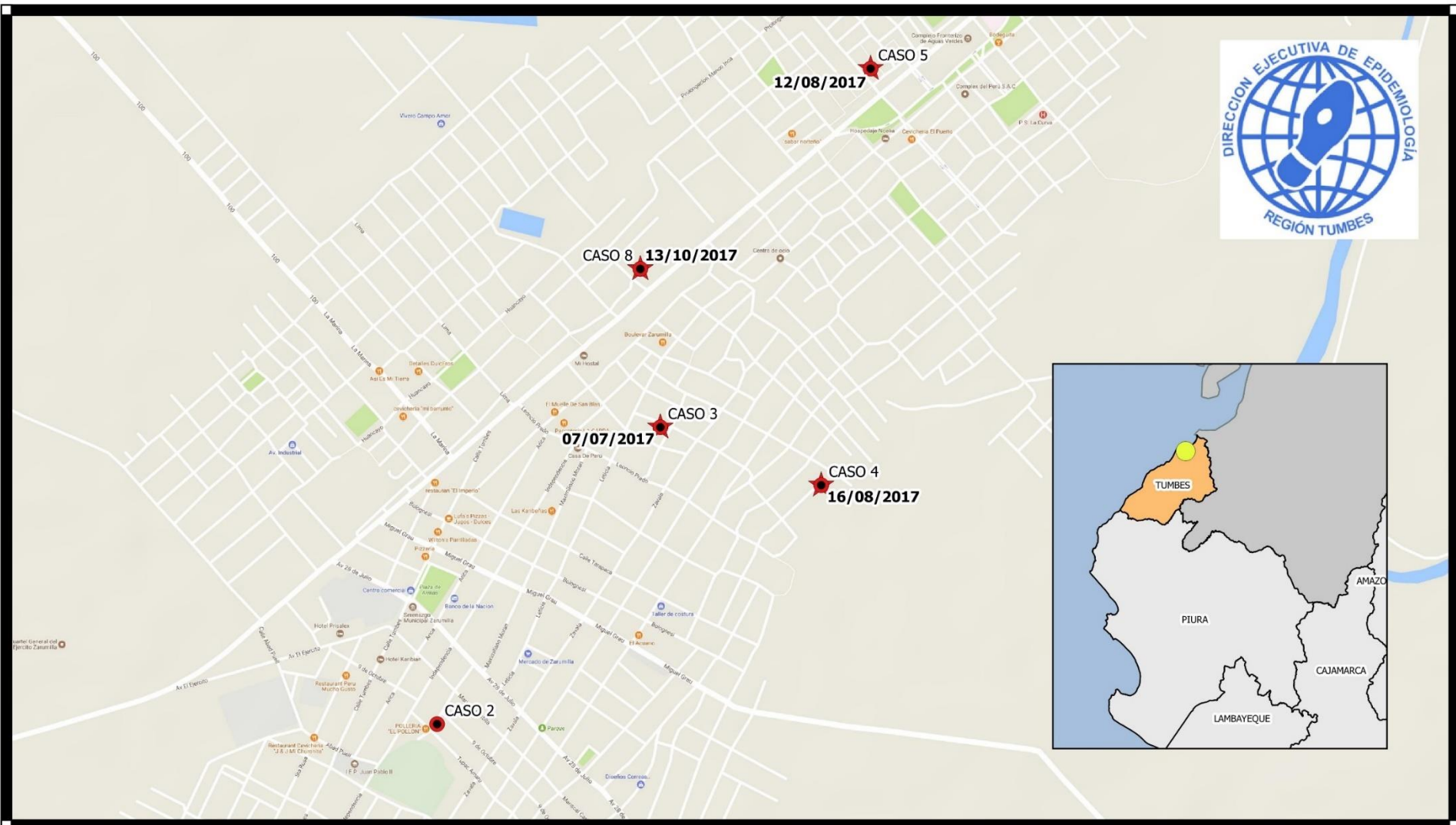



PERÚ Ministerio de Salud **Dirección Regional de Salud Tumbes**

Leyenda

 **GESTANTES_ZIKA**
 **PUERPERAS**

Casos de Gestantes infectadas con el Virus Zika y Puerperas
Distrito de Zarumilla y Aguas Verdes año 2017

Elaborado y diseñado por:
 Bach. Ronald Edward Hernández Vargas - Resp. Notificación Regional
 Lic. Enf. Marlon Daza Farias - Jefe de Campo Epidemiología
 Bach. Ronald F. Guerrero Hernández - Apoyo Técnico

Fuente: Sistema de Notificación (NotiWeb) - CDC y Equipo de Campo

TENDENCIA DE LOS CASOS DE CHIKUNGUNYA – REGION TUMBES – SE 42 - 2017

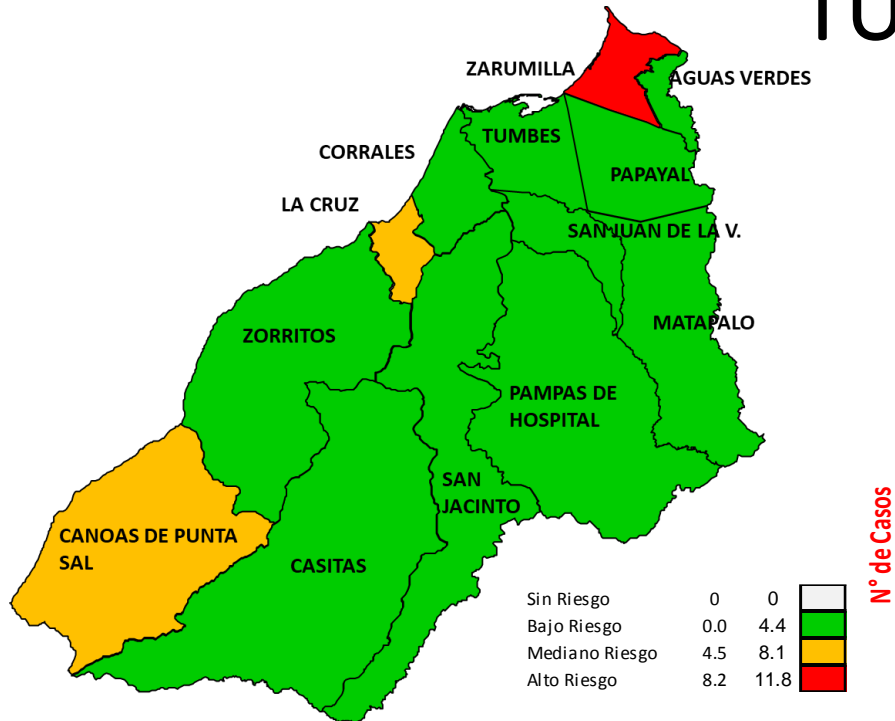

DISTRITO	T.I	CASOS
Canoas	12,13	68
La Cruz	7,99	75
Zarumilla	7,94	181
Zorritos	4,28	54
San Jacinto	3,54	31
P de Hosp.	3,19	23
REGIONAL	3,11	758
Tumbes	2,26	258
San Juan	1,91	8
Matapalo	1,63	4
Papayal	1,49	8
Corrales	1,23	30
Casitas	0,93	2
A Verdes	0,67	16

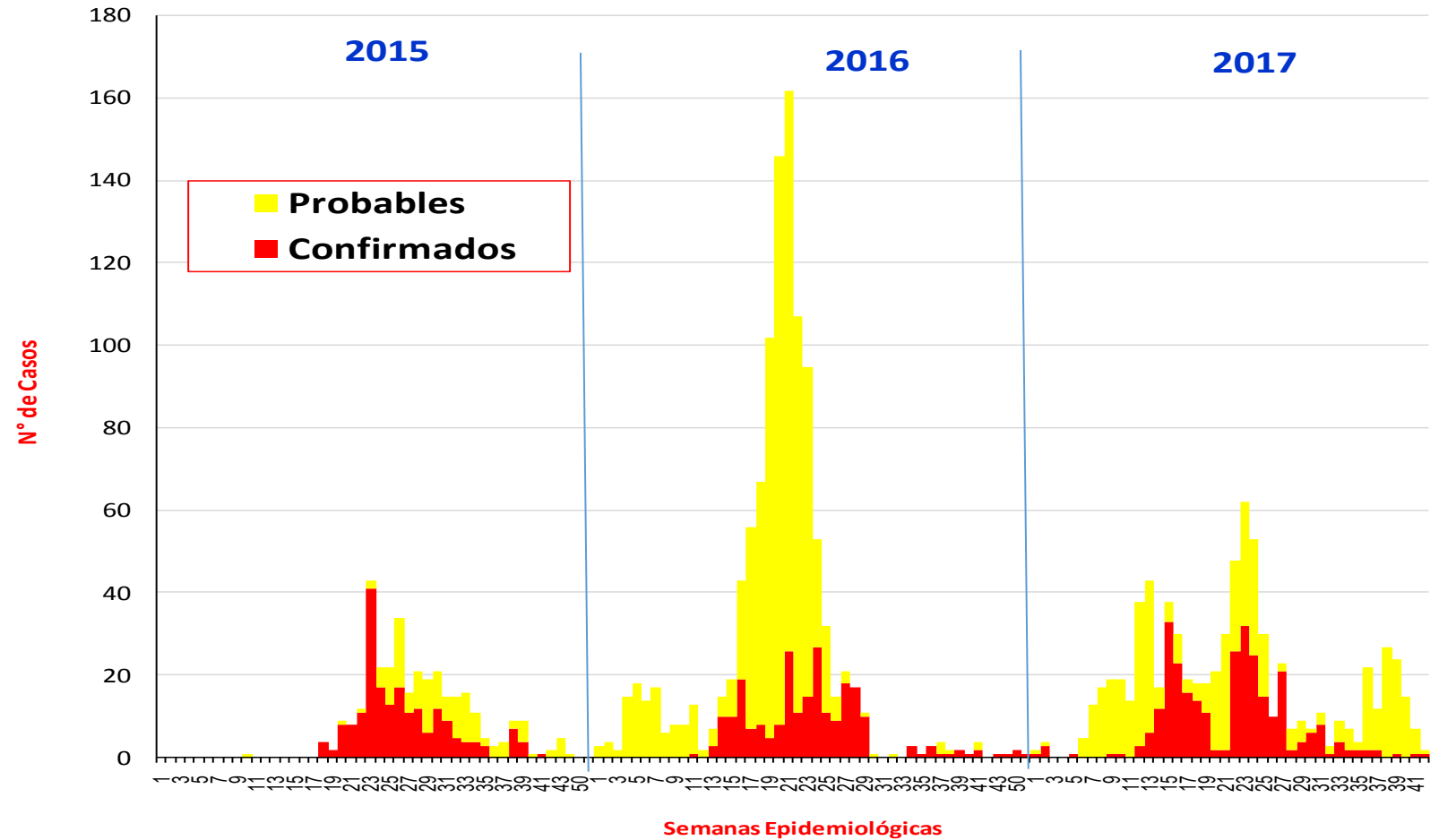

	Frecuencia	%
Confirmado	294	38.79%
Probable	464	61.21%
Total general	758	100.00%

TENDENCIA DE LOS CASOS DE DENGUE – REGION TUMBES – SE 42 - 2017

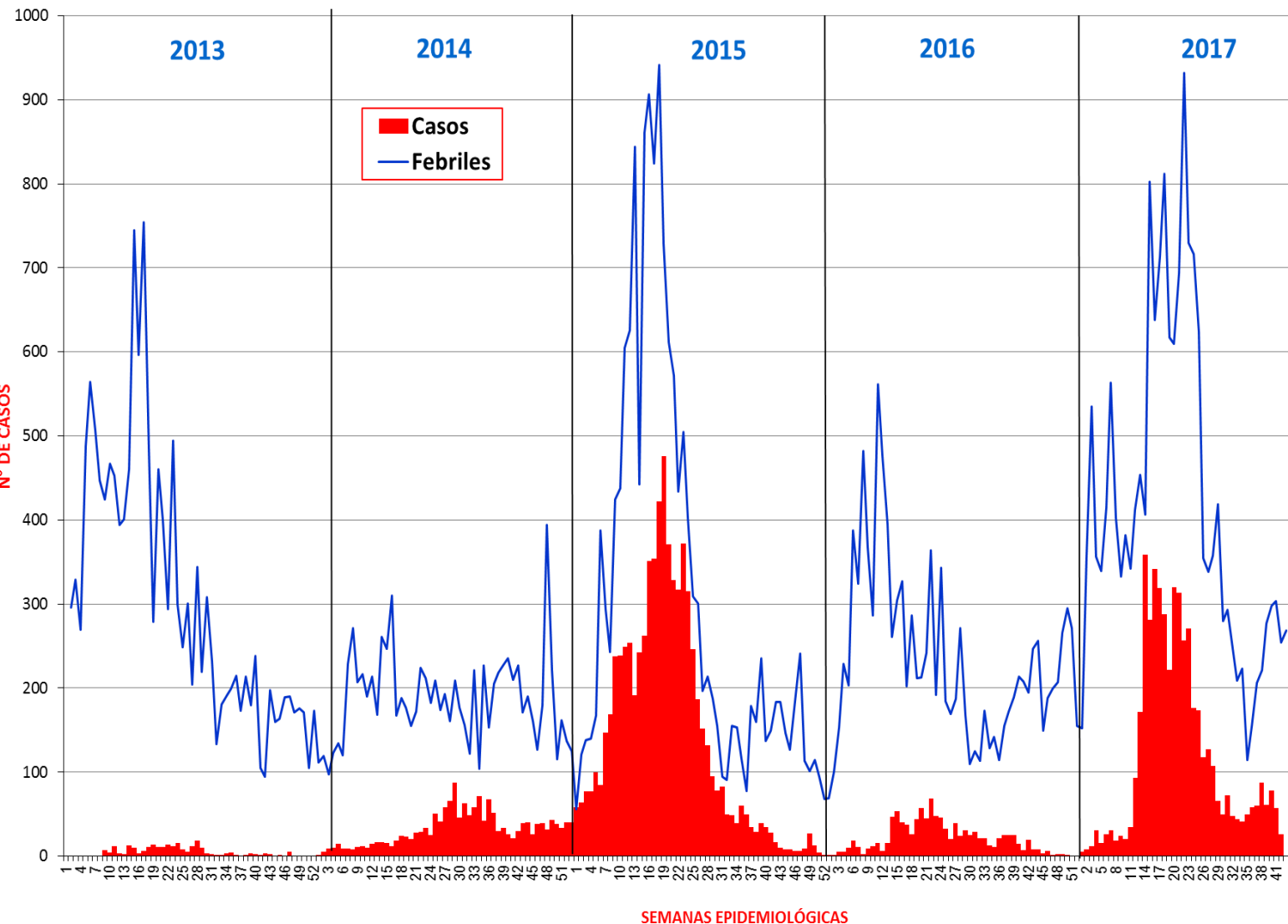
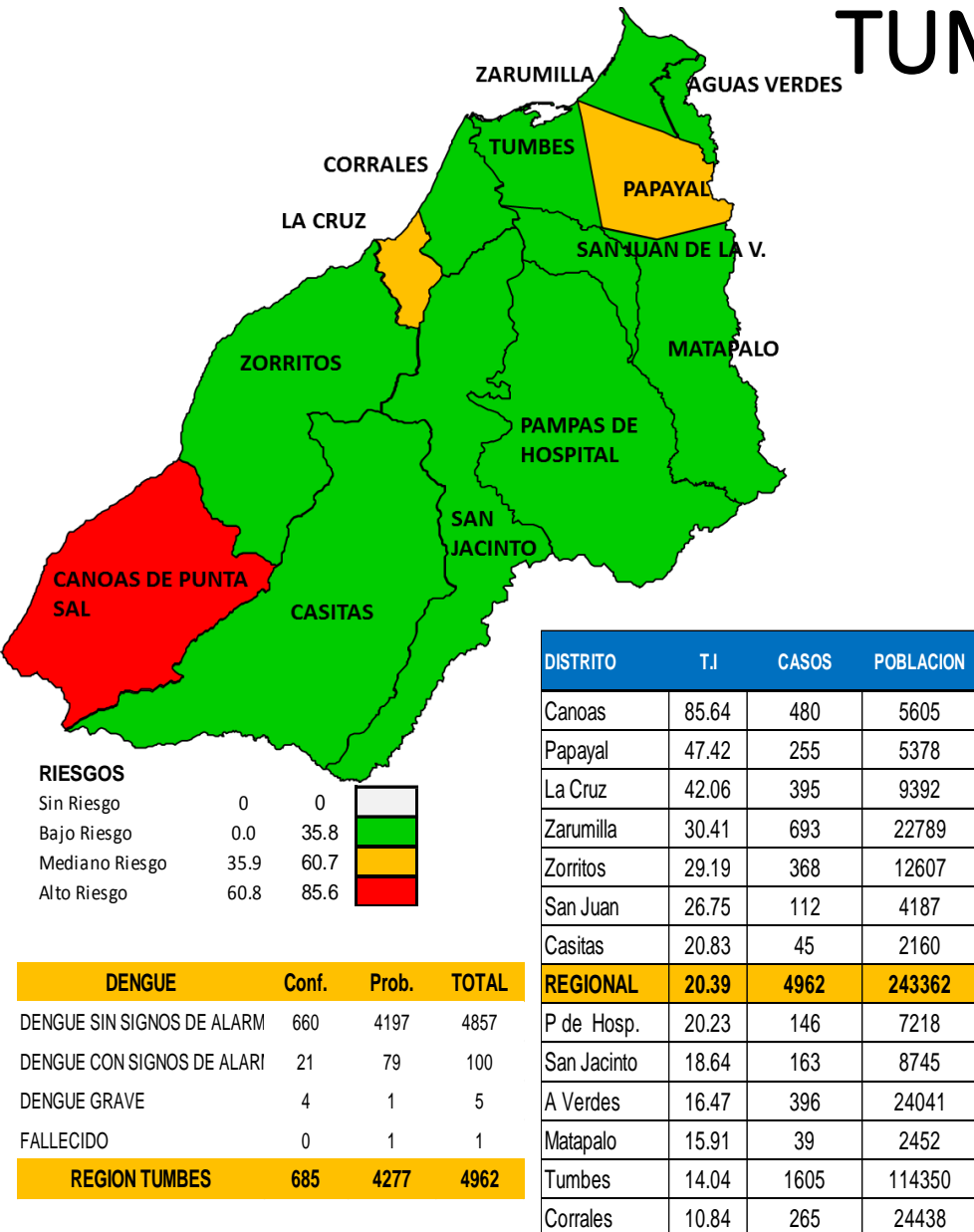

TENDENCIA DE LOS CASOS DE LEPTOSPIROSIS – REGION TUMBES – SE 42 - 2017



DISTRITO	T.I	CASOS
Zarumilla	8.69	198
Canoas Punta Sal	6.42	36
Papayal	4.28	23
Pampas de Hospital	4.02	29
Matapalo	3.26	8
San Juan de la Virgen	2.87	12
REGIONAL	2.74	666
Tumbes	2.26	258
Casitas	1.85	4
Corrales	1.64	40
Aguas Verdes	1.16	28
Zorritos	1.11	14
La Cruz	0.96	9
San Jacinto	0.80	7

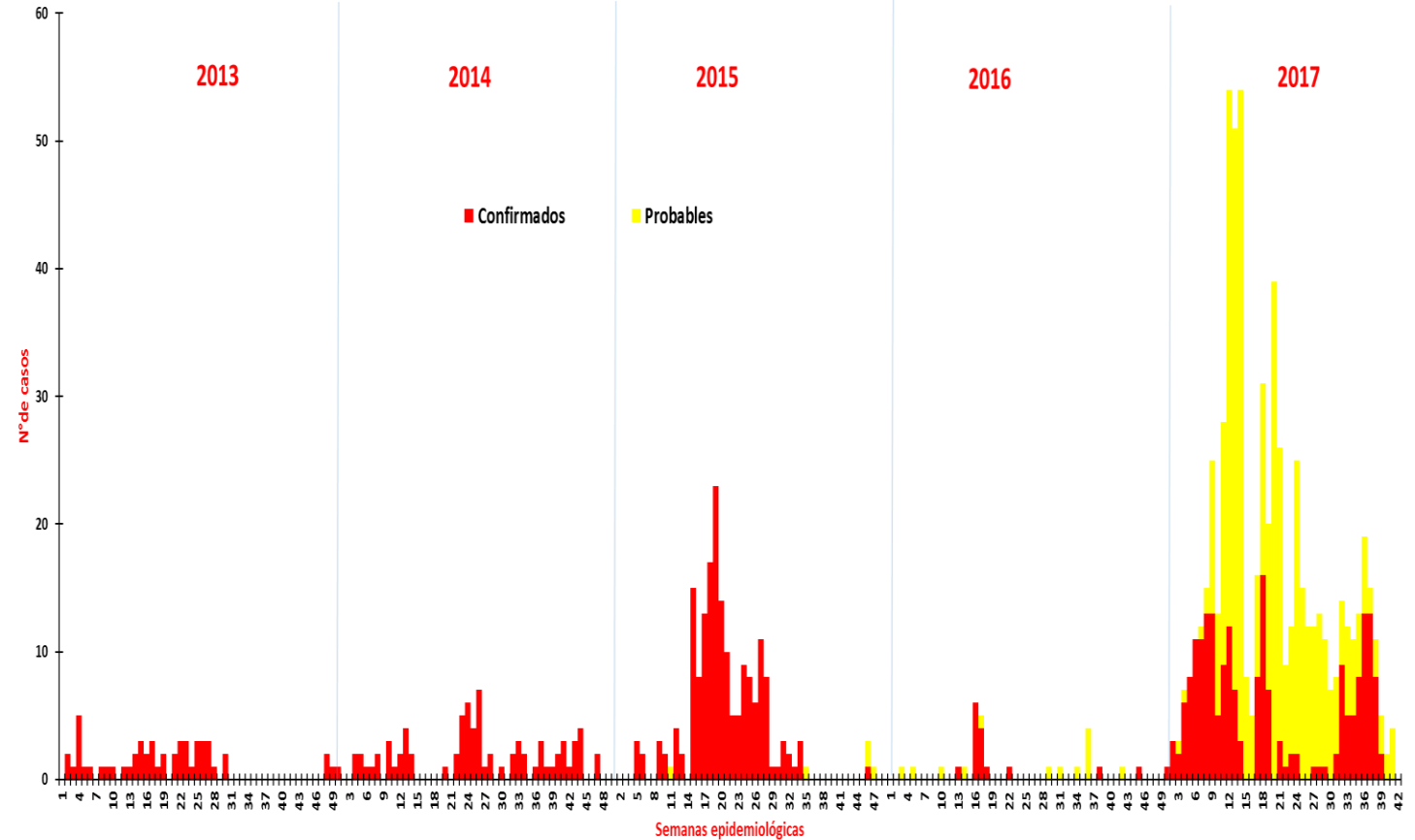

Casos Leptospiriosis	N°
Confirmados	211
Probables	449
Sospechosos	6
Total	666

TENDENCIA DE LOS CASOS DE IRAS EN MENORES DE 5 AÑOS – REGION TUMBES – SE 42- 2017

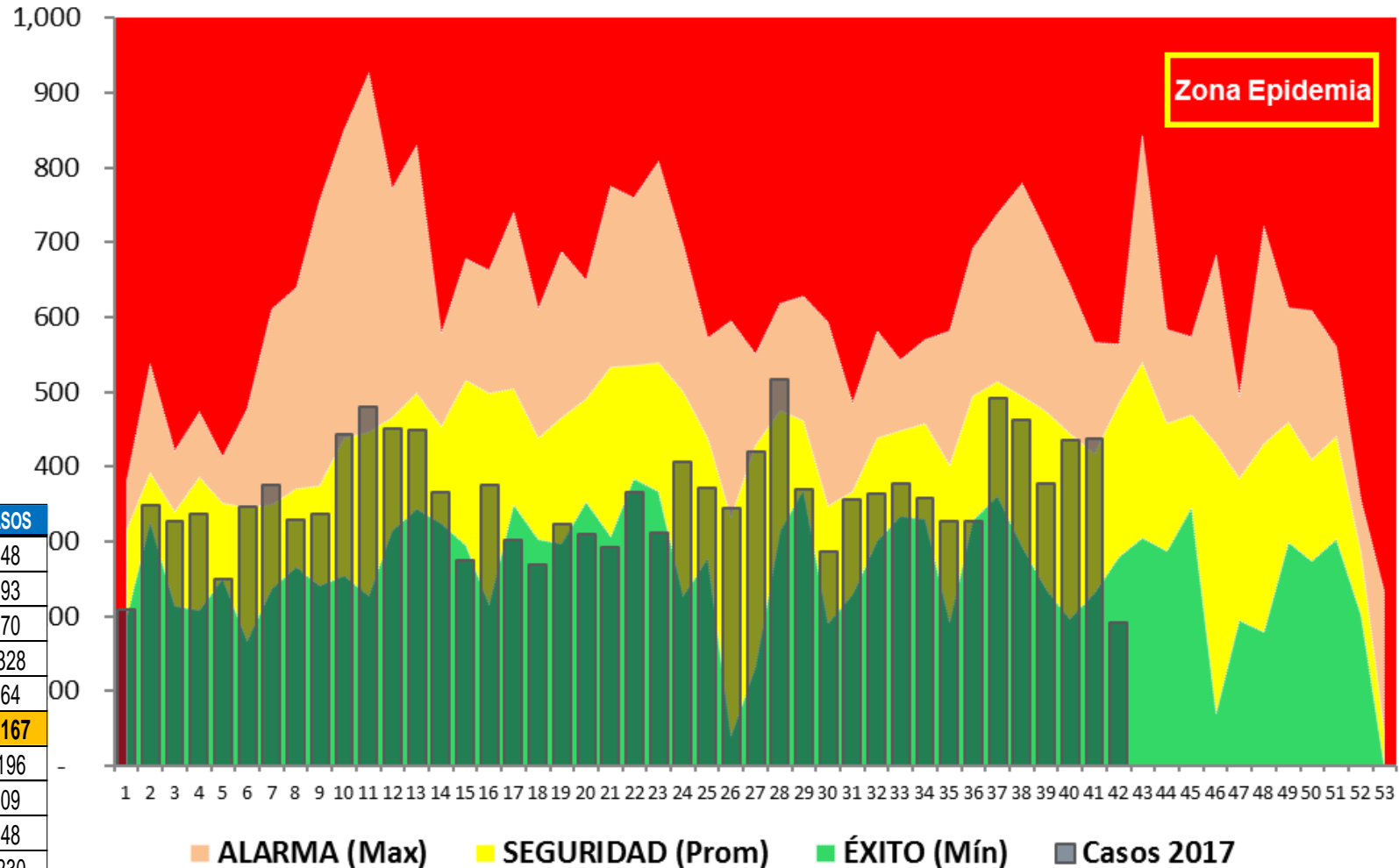
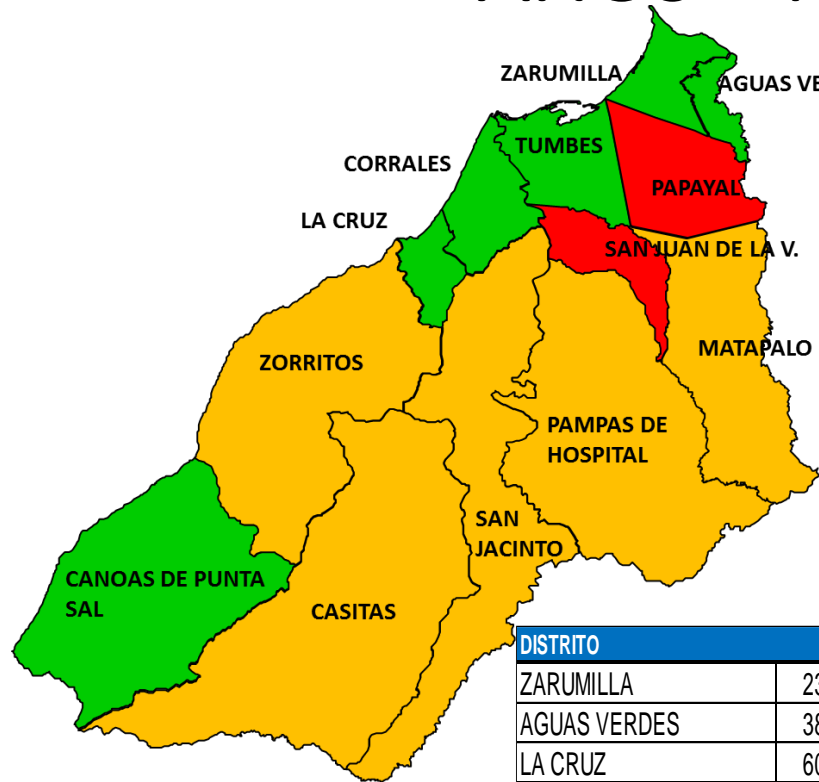

DISTRITO	T.I	CASOS
ZARUMILLA	231.05	448
AGUAS VERDES	384.25	893
LA CRUZ	601.79	470
CORRALES	675.14	1328
CANOAS DE PUNTA SAL	725.10	364
REGIONAL	763.50	15167
TUMBES	789.47	7196
MATAPALO	1000.00	209
CASITAS	1064.75	148
ZORRITOS	1161.47	1230
SAN JACINTO	1272.58	775
PAMPAS DE HOSPITAL	1496.05	757
SAN JUAN DE LA VIRGEN	1590.60	474
PAPAVAL	2098.32	875

RIESGOS

Sin Riesgo	0	0
Bajo Riesgo	0.1	853.5
Mediano Riesgo	853.6	1475.9
Alto Riesgo	1476.0	2098.3

TENDENCIA DE LOS CASOS DE EDAS EN POBLACION GENERAL – REGION TUMBES – SE 42 - 2017

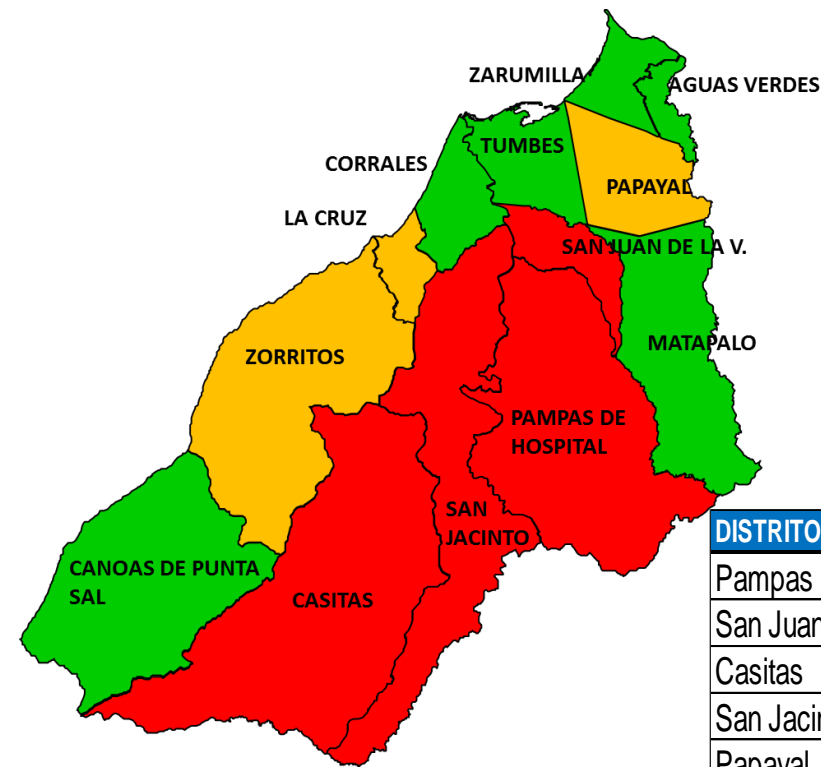

RIESGOS

Sin Riesgo	0	0	
Bajo Riesgo	0.1	23.8	
Mediano Riesgo	23.9	41.4	
Alto Riesgo	41.5	58.9	

DISTRITO	T.I	CASOS
Pampas de Hospital	58.88	425
San Juan de la Virgen	55.41	232
Casitas	54.17	117
San Jacinto	47.23	413
Papayal	39.79	214
La Cruz	33.75	317
Zorritos	25.22	318
Tumbes	23.68	2708
Matapalo	23.25	57
REGIONAL	23.12	5626
Canoas Punta Sal	19.63	110
Corrales	14.57	356
Aguas Verdes	8.94	215
Zarumilla	6.32	144

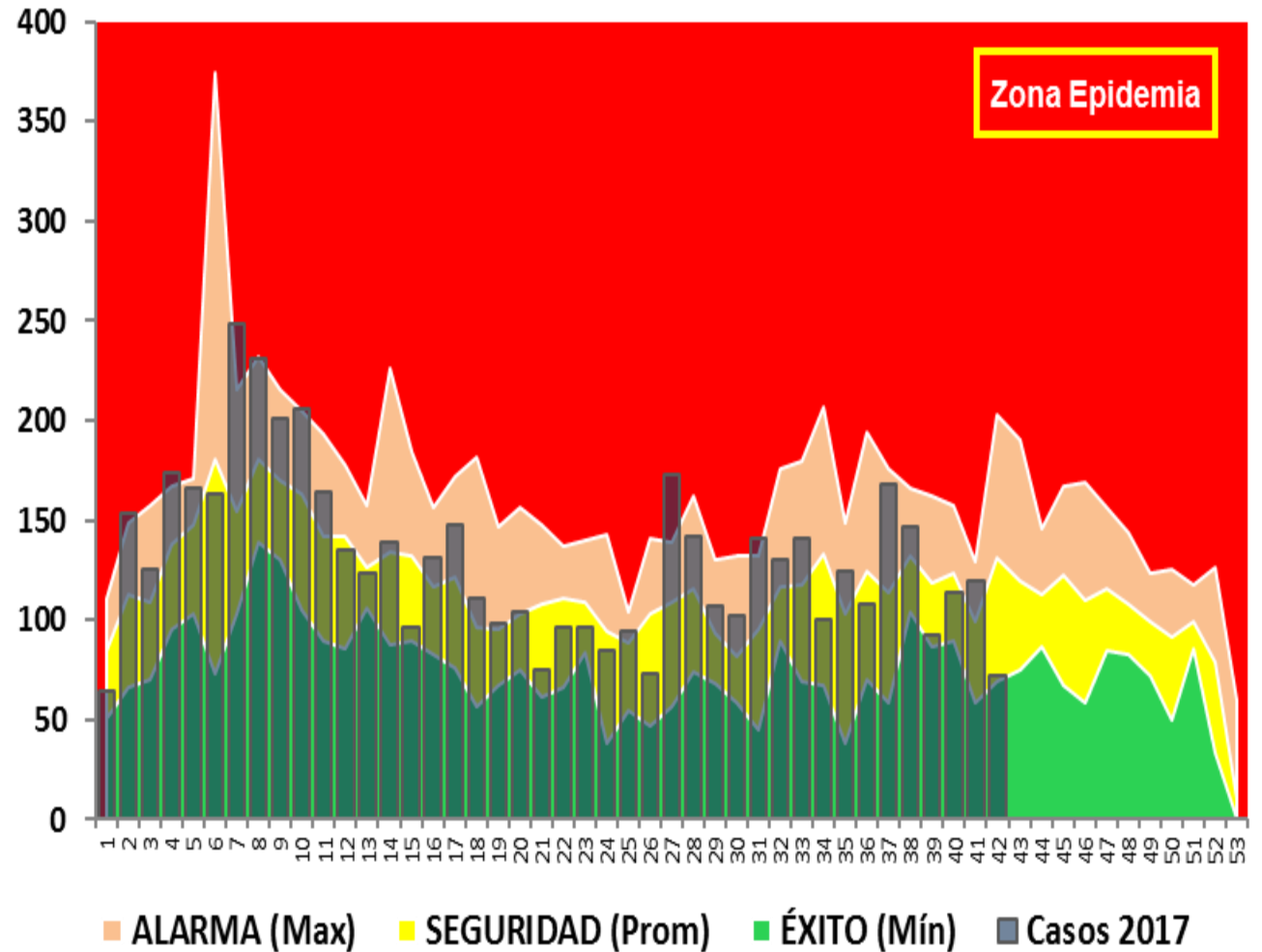

TENDENCIA DE LOS CASOS DE EDAS EN < 5 AÑOS

REGION TUMBES – SE 42 - 2017

< 1 AÑO

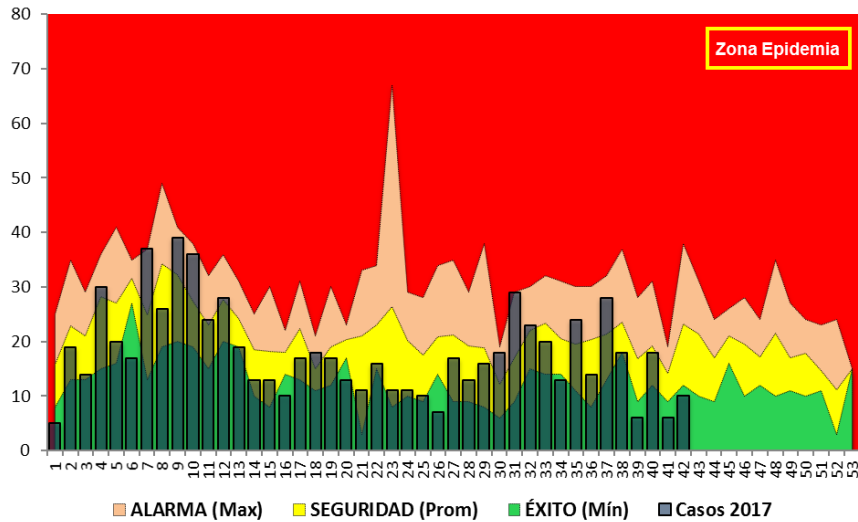

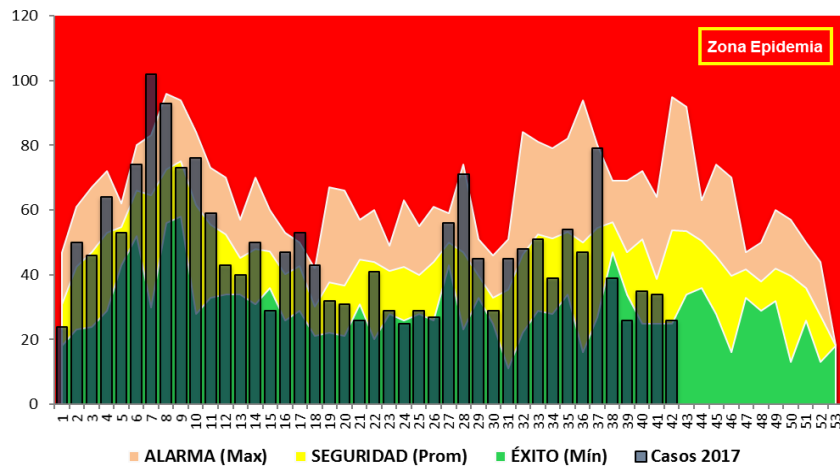

1 – 4 AÑOS



DISTRITO	T.I	CASOS
ZARUMILLA	44.87	87
AGUAS VERDES	66.70	155
CORRALES	99.14	195
REGIONAL	139.39	2769
TUMBES	140.65	1282
CANOAS DE PUNTA SAL	143.43	72
ZORRITOS	187.91	199
LA CRUZ	202.30	158
SAN JACINTO	223.32	136
MATAPALO	272.73	57
SAN JUAN DE LA VIRGEN	288.59	86
PAPAYAL	297.36	124
PAMPAS DE HOSPITAL	306.32	155
CASITAS	453.24	63

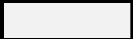

RIESGOS

Sin Riesgo	0	0	
Bajo Riesgo	0.1	181.0	
Mediano Riesgo	181.1	317.1	
Alto Riesgo	317.2	453.2	