



PERÚ

Ministerio
de Salud

Centro Nacional de Epidemiología,
Prevención y Control de
Enfermedades

DIRECCION REGIONAL DE SALUD DE TUMBES

SITUACION DE SALUD DE TUMBES SE 50 - 2017

**Dirección Ejecutiva de Epidemiología
DIRESA Tumbes**

Diciembre 2017

TENDENCIA DE LOS CASOS DE ZIKA – REGION TUMBES –SE 01 A SE 50- 2017

Mapa de Riesgo desde la SE N° 1 hasta la SE N° 50 - 2017 de Zika - Región Tumbes

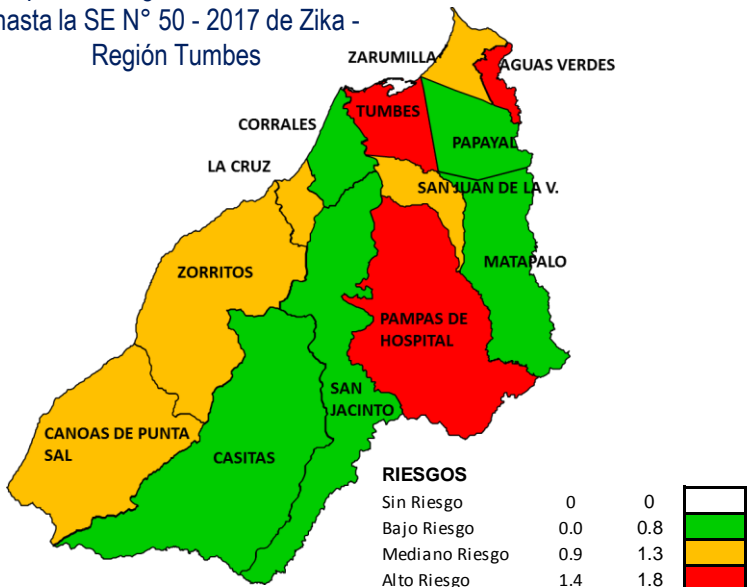

Mapa de Riesgo según 06 últimas semanas epidemiológicas (45 – 50) de Zika - Región Tumbes

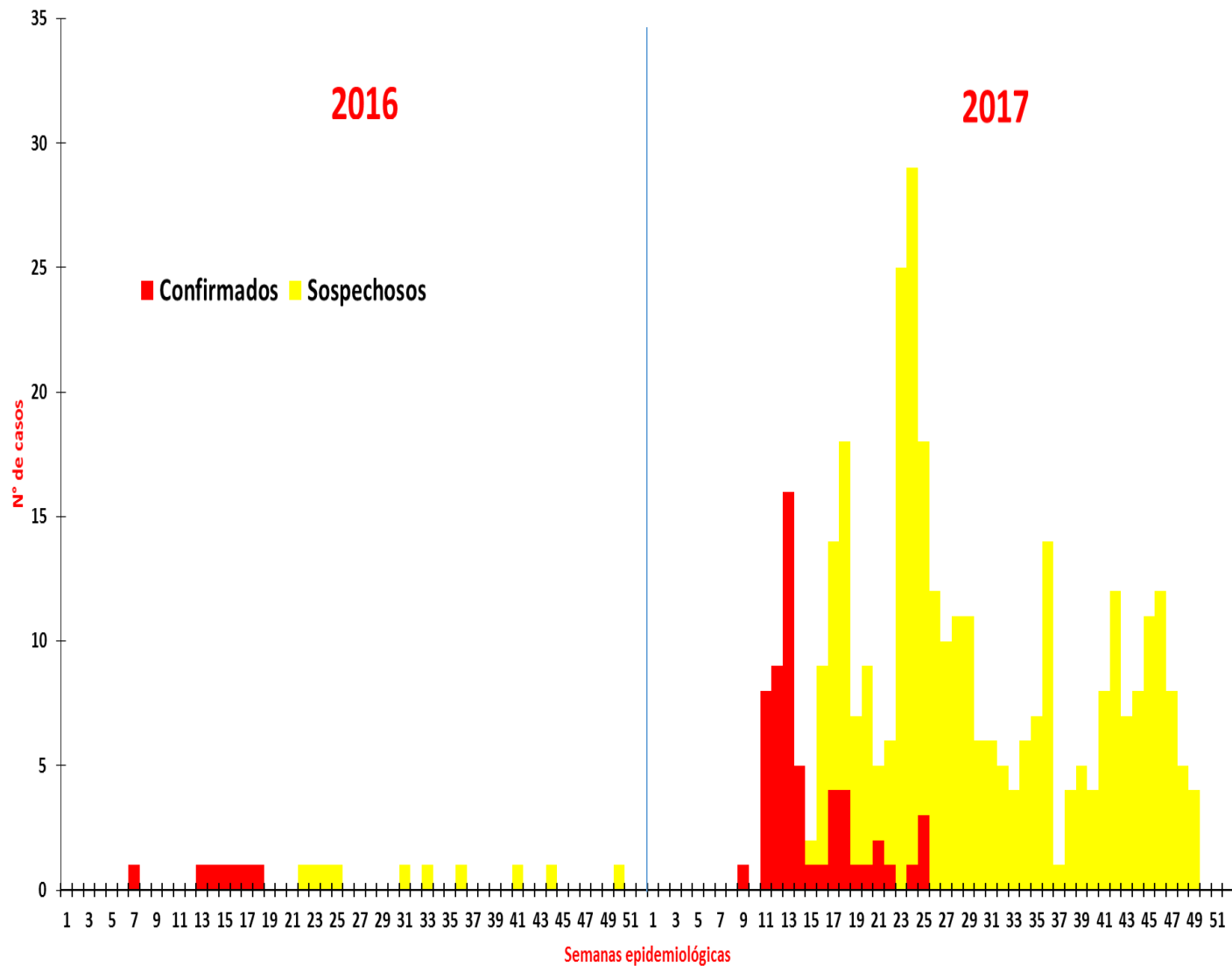
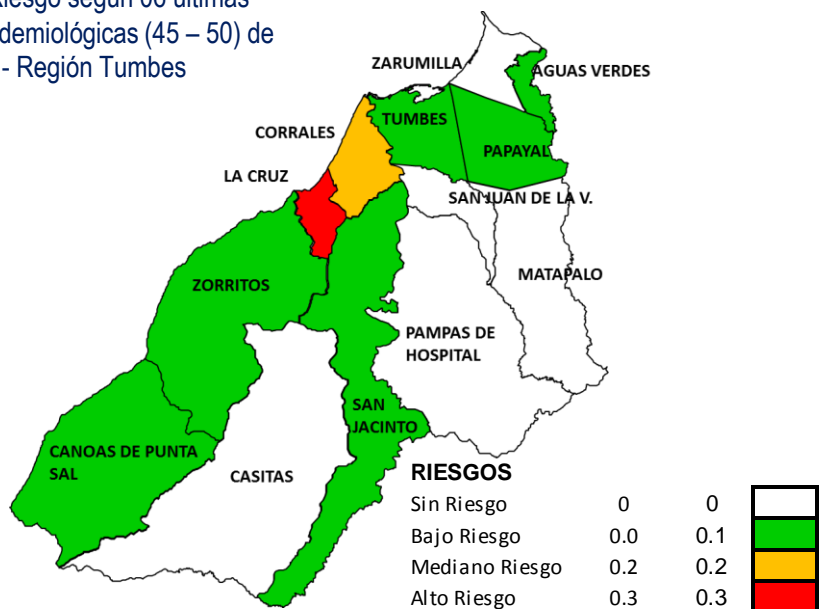

FUENTE: NOTI SP WEB – DIRECCION EJECUTIVA DE EPIDEMIOLOGIA – DIRESA TUMBES
*DATOS RECOPIADOS DESDE ENERO A DICIEMBRE 2017

TASAS DE INCIDENCIA ACUMULADA (TIA) Y CASOS ACUMULADOS DE ZIKA – REGION TUMBES –SE 01 A 50 - 2017

Diagnóstico	Distrito	Confirmados		Sospechoso		Total	TIA
		Nº	TIA	Nº	TIA		
ZIKA	AGUAS VERDES	13	0.54	19	0.79	32	1.33
	CANOAS DE PUNTA SAL	0	0.00	5	0.89	5	0.89
	CASITAS	0	0.00	1	0.46	1	0.46
	CORRALES	0	0.00	17	0.70	17	0.70
	LA CRUZ	0	0.00	8	0.85	8	0.85
	MATAPALO	0	0.00	2	0.82	2	0.82
	PAMPAS DE HOSPITAL	1	0.14	9	1.25	10	1.39
	PAPAYAL	4	0.74	1	0.19	5	0.93
	SAN JACINTO	0	0.00	3	0.34	3	0.34
	SAN JUAN DE LA VIRGEN	1	0.24	5	1.19	6	1.43
	TUMBES	10	0.09	170	1.49	180	1.57
	ZARUMILLA	12	0.53	10	0.44	22	0.97
ZORRITOS	1	0.08	6	0.48	7	0.56	
ZIKA GESTANTES	AGUAS VERDES	2	0.08	2	0.08	4	0.17
	CANOAS DE PUNTA SAL	0	0.00	1	0.18	1	0.18
	LA CRUZ	0	0.00	1	0.11	1	0.11
	PAMPAS DE HOSPITAL	0	0.00	1	0.14	1	0.14
	TUMBES	11	0.10	20	0.17	31	0.27
	ZARUMILLA	3	0.13	4	0.18	7	0.31
	ZORRITOS	0	0.00	5	0.40	5	0.40
REGION TUMBES		58	0.24	290	1.19	348	1.43

	Frecuencia	%
Confirmado	58	16.67%
Sospechoso	290	83.33%
Total	348	100.00%

	Frecuencia	%
< 1 año	5	1.44%
Adolescente	33	9.48%
Adulto	99	28.45%
Adulto Mayor	30	8.62%
Joven	115	33.05%
Neonato	11	3.16%
Niño	55	15.80%
Total	348	100.00%

FUENTE: NOTI SP WEB – DIRECCION EJECUTIVA DE EPIDEMIOLOGIA – DIRESA TUMBES
*DATOS RECOPIADOS DESDE ENERO A DICIEMBRE 2017

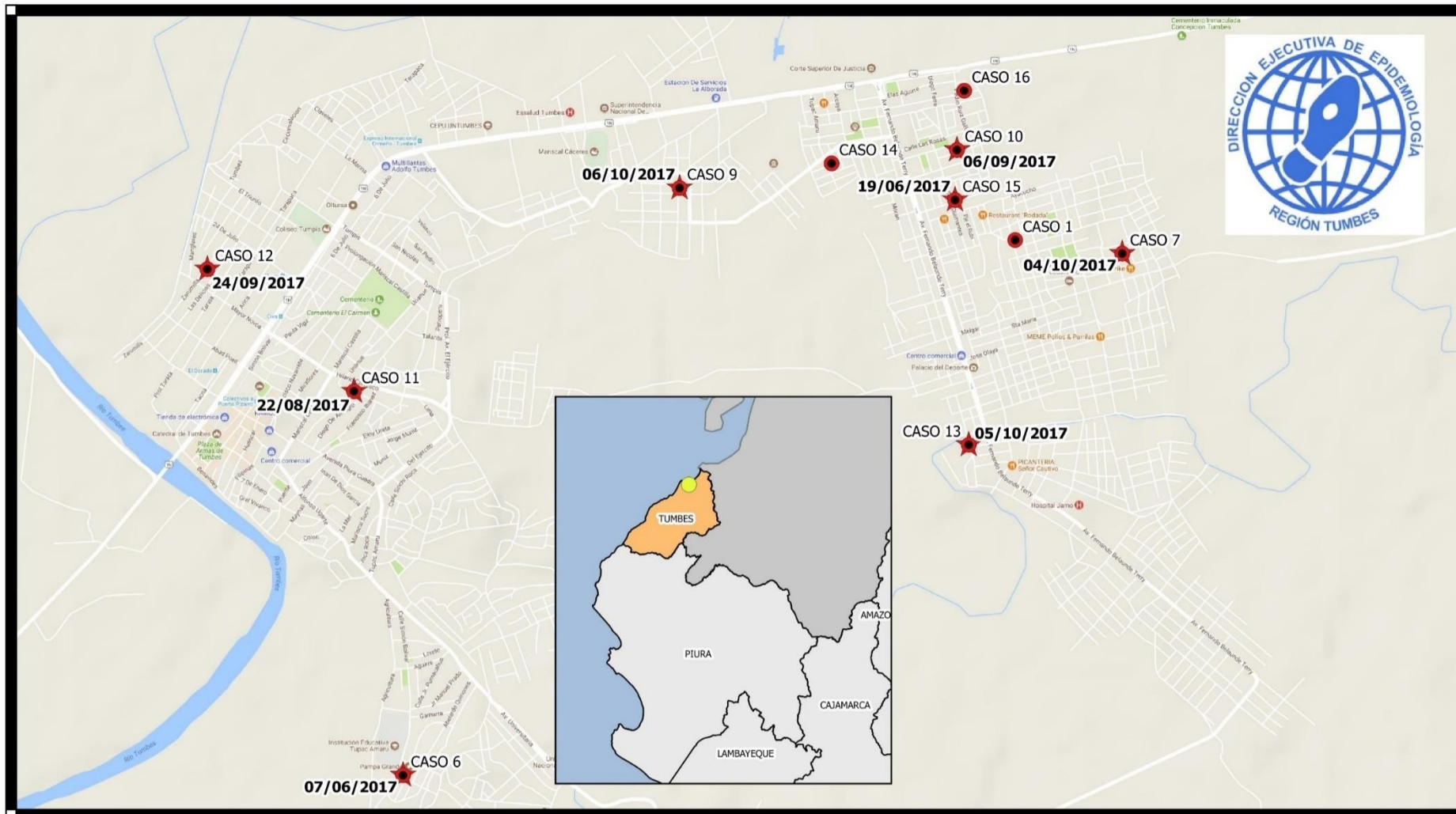

PERÚ
 Ministerio de Salud
 
 Dirección Regional de Salud Tumbes

Leyenda

 **GESTANTES_ZIKA**
 **PUERPERAS**

Casos de Gestantes infectadas con el Virus Zika y Puerperas Distrito de Tumbes año 2017

Elaborado y diseñado por:
 Bach. Ronald Edward Hernández Vargas - Resp. Notificación Regional
 Lic. Enf. Marlon Daza Farias - Jefe de Campo Epidemiología
 Bach. Ronald F. Guerrero Hernández - Apoyo Técnico

Fuente: Sistema de Notificación (NotiWeb) - CDC y Equipo de Campo

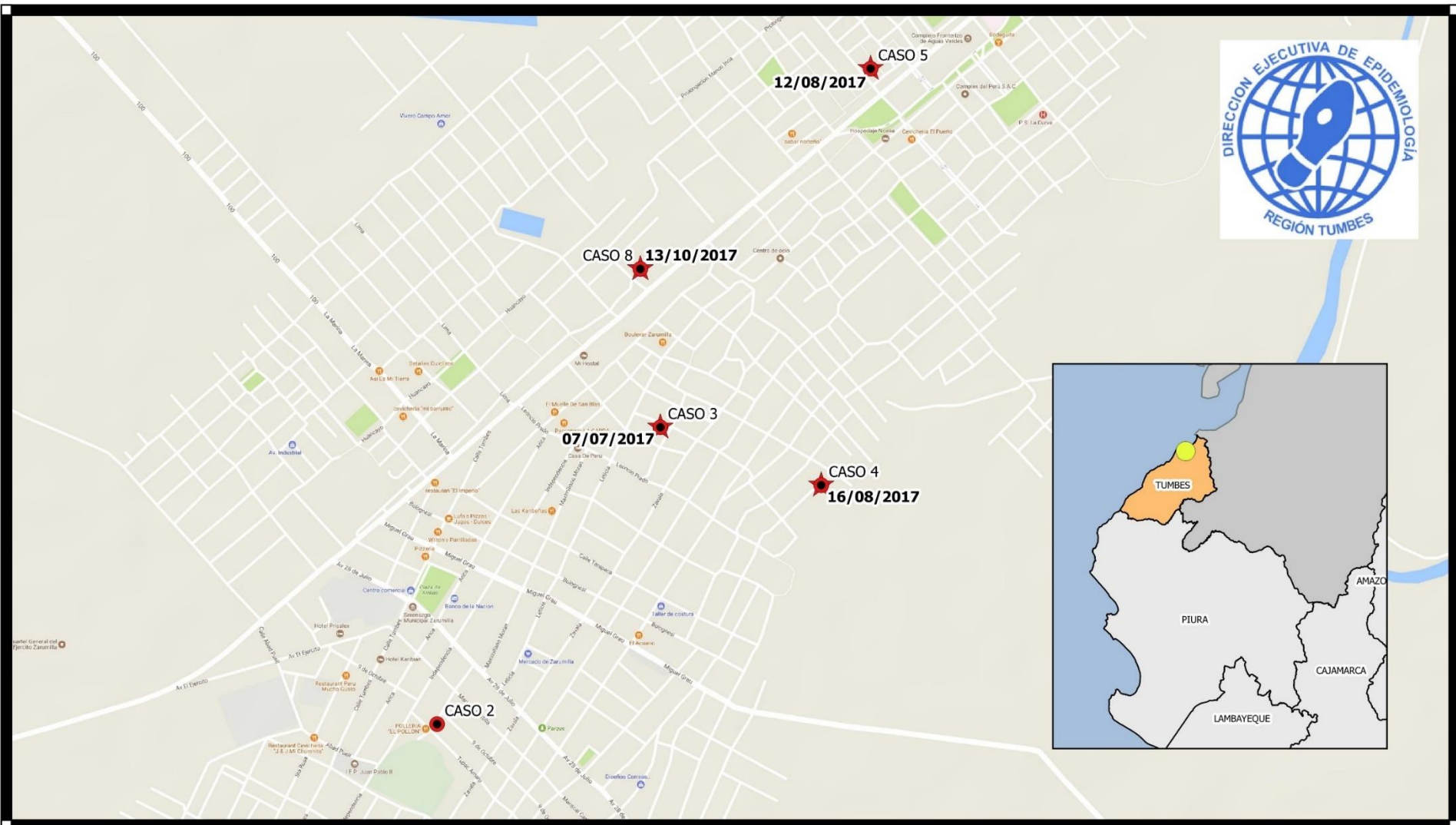



PERÚ Ministerio de Salud Dirección Regional de Salud Tumbes

Leyenda

 **GESTANTES_ZIKA**
 **PUERPERAS**

Casos de Gestantes infectadas con el Virus Zika y Puerperas
Distrito de Zarumilla y Aguas Verdes año 2017

Elaborado y diseñado por:
 Bach. Ronald Edward Hernández Vargas - Resp. Notificación Regional
 Lic. Enf. Marlon Daza Farias - Jefe de Campo Epidemiología
 Bach. Ronald F. Guerrero Hernández - Apoyo Técnico

Fuente: Sistema de Notificación (NotiWeb) - CDC y Equipo de Campo

TENDENCIA DE LOS CASOS DE CHIKUNGUNYA REGION TUMBES –SE 01 A SE 50- 2017

Mapa de Riesgo desde la SE N°
1 hasta la SE N° 50 - 2017 de
Chikungunya - Región Tumbes

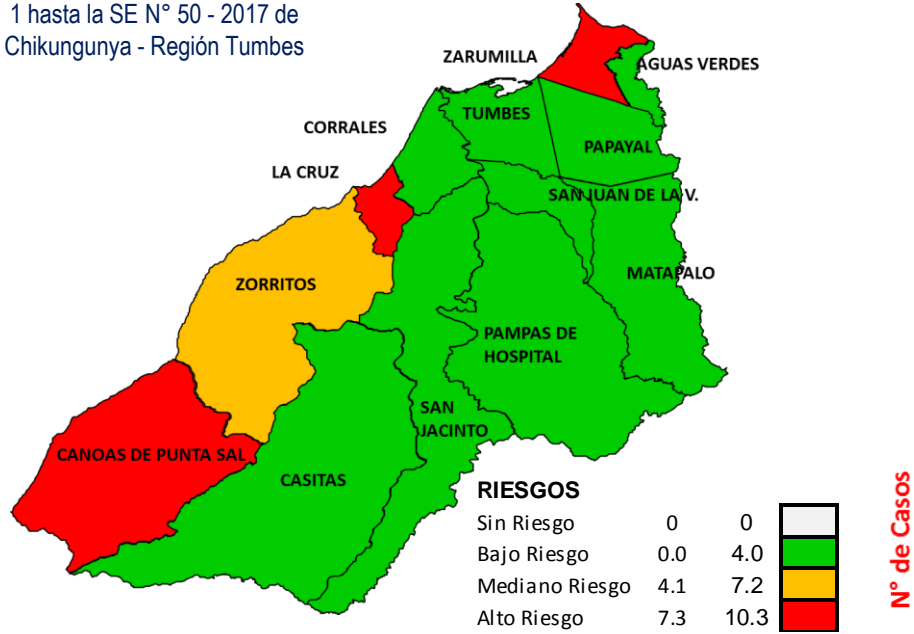

Mapa de Riesgo según 06
últimas semanas epidemiológicas
(45 – 50) de Chikungunya -
Región Tumbes

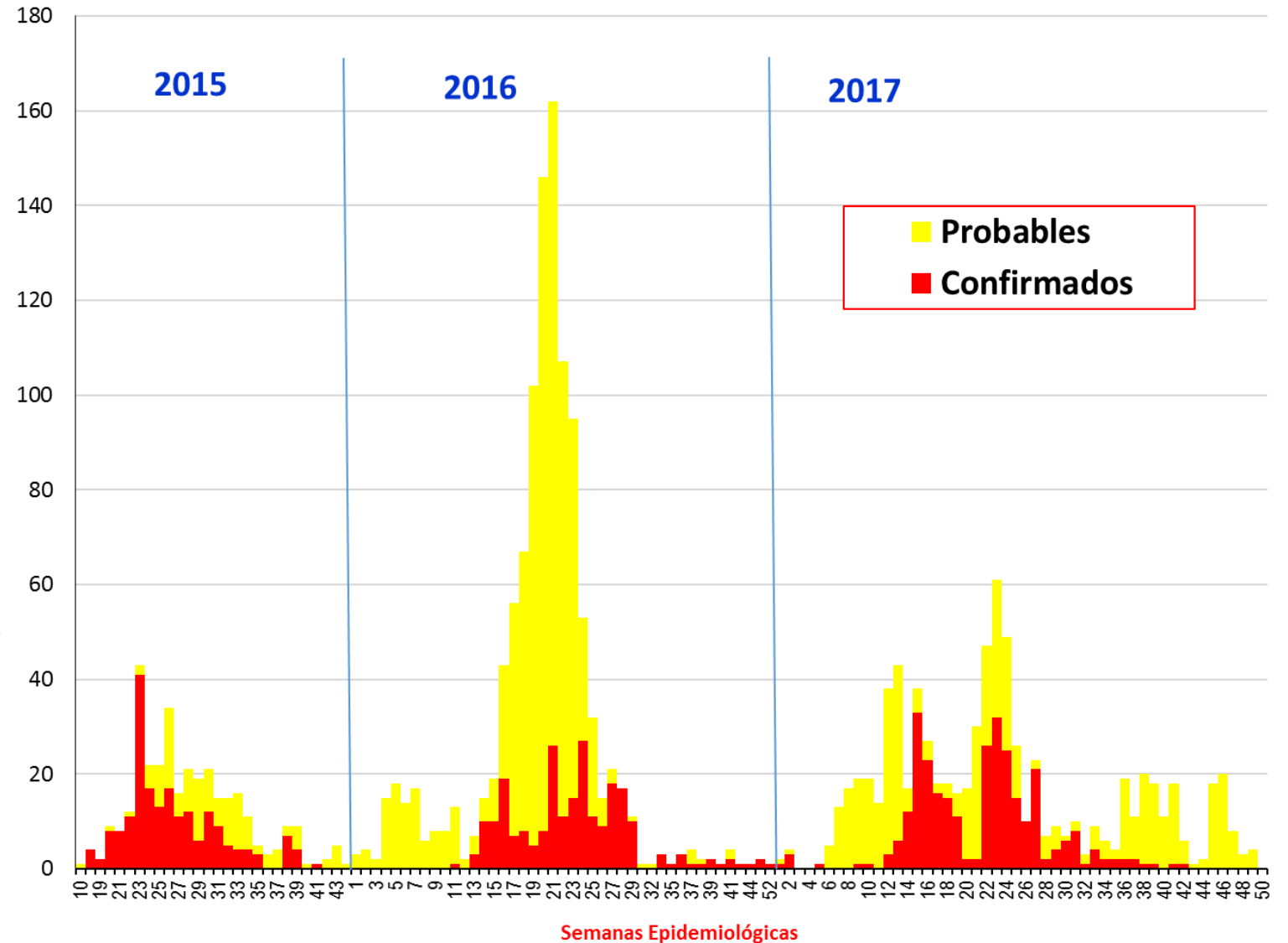
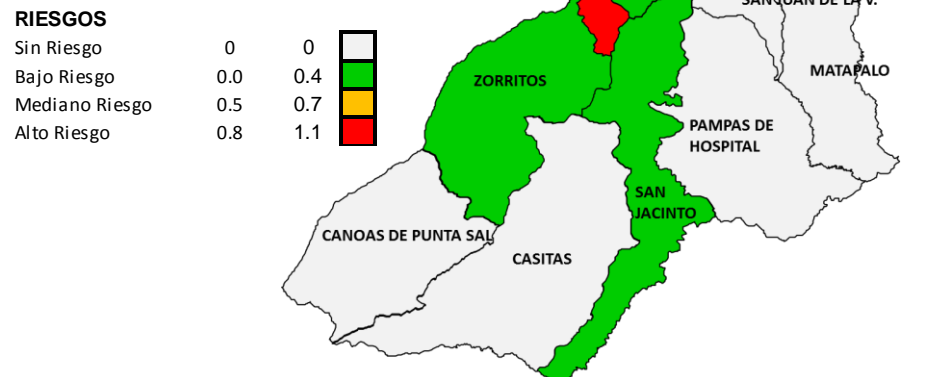

FUENTE: NOTI SP WEB – DIRECCION EJECUTIVA DE EPIDEMIOLOGIA – DIRESA TUMBES
*DATOS RECOPIADOS DESDE ENERO A DICIEMBRE 2017

TASAS DE INCIDENCIA ACUMULADA (TIA) Y CASOS ACUMULADOS DE CHIKUNGUNYA REGION TUMBES –SE 01 A SE 50 - 2017

Diagnóstico	Distrito	Confirmados		Probable		Total	TIA
		Nº	TIA	Nº	TIA		
FIEBRE CHIKUNGUNYA	AGUAS VERDES	7	0.29	12	0.50	19	0.79
	CANOAS DE PUNTA SAL	41	7.31	17	3.03	58	10.35
	CASITAS	1	0.46	2	0.93	3	1.39
	CORRALES	12	0.49	26	1.06	38	1.55
	LA CRUZ	69	7.35	17	1.81	86	9.16
	MATAPALO	0	0.00	2	0.82	2	0.82
	PAMPAS DE HOSPITAL	10	1.39	12	1.66	22	3.05
	PAPAYAL	3	0.56	6	1.12	9	1.67
	SAN JACINTO	23	2.63	6	0.69	29	3.32
	SAN JUAN DE LA VIRGEN	3	0.72	5	1.19	8	1.91
	TUMBES	77	0.67	185	1.62	262	2.29
	ZARUMILLA	14	0.61	167	7.33	181	7.94
	ZORRITOS	36	2.86	32	2.54	68	5.39
FIEBRE CHIKUNGUNYA GRAVE	ZARUMILLA	0	0.00	1	0.04	1.00	0.04
REGION TUMBES		296	1.22	490	2.01	786	3.23

	Frecuencia	%
Confirmado	296	37.66%
Probable	490	62.34%
Total	786	100.00%

	Frecuencia	%
< 1 año	6	0.76%
Adolescente	87	11.07%
Adulto	316	40.20%
Adulto Mayor	82	10.43%
Joven	186	23.66%
Neonato	1	0.13%
Niño	108	13.74%
Total	786	100.00%

FUENTE: NOTI SP WEB – DIRECCION EJECUTIVA DE EPIDEMIOLOGIA – DIRESA TUMBES
*DATOS RECOPIADOS DESDE ENERO A DICIEMBRE 2017

TENDENCIA DE LOS CASOS DE DENGUE REGION TUMBES – SE 01 A SE 50 - 2017

Mapa de Riesgo desde la SE N° 1 hasta la SE N° 50 - 2017 de Dengue - Región Tumbes

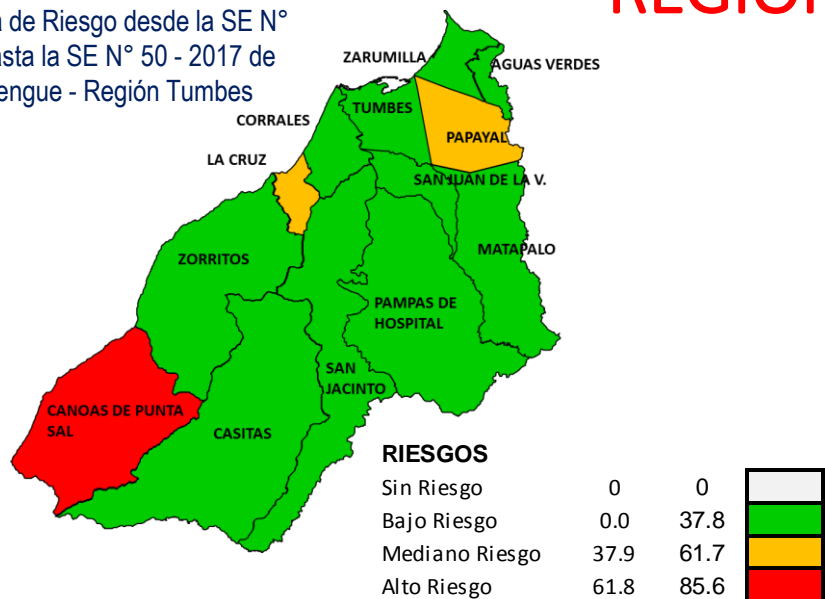

Mapa de Riesgo según 06 últimas semanas epidemiológicas (45 – 50) de Dengue - Región Tumbes

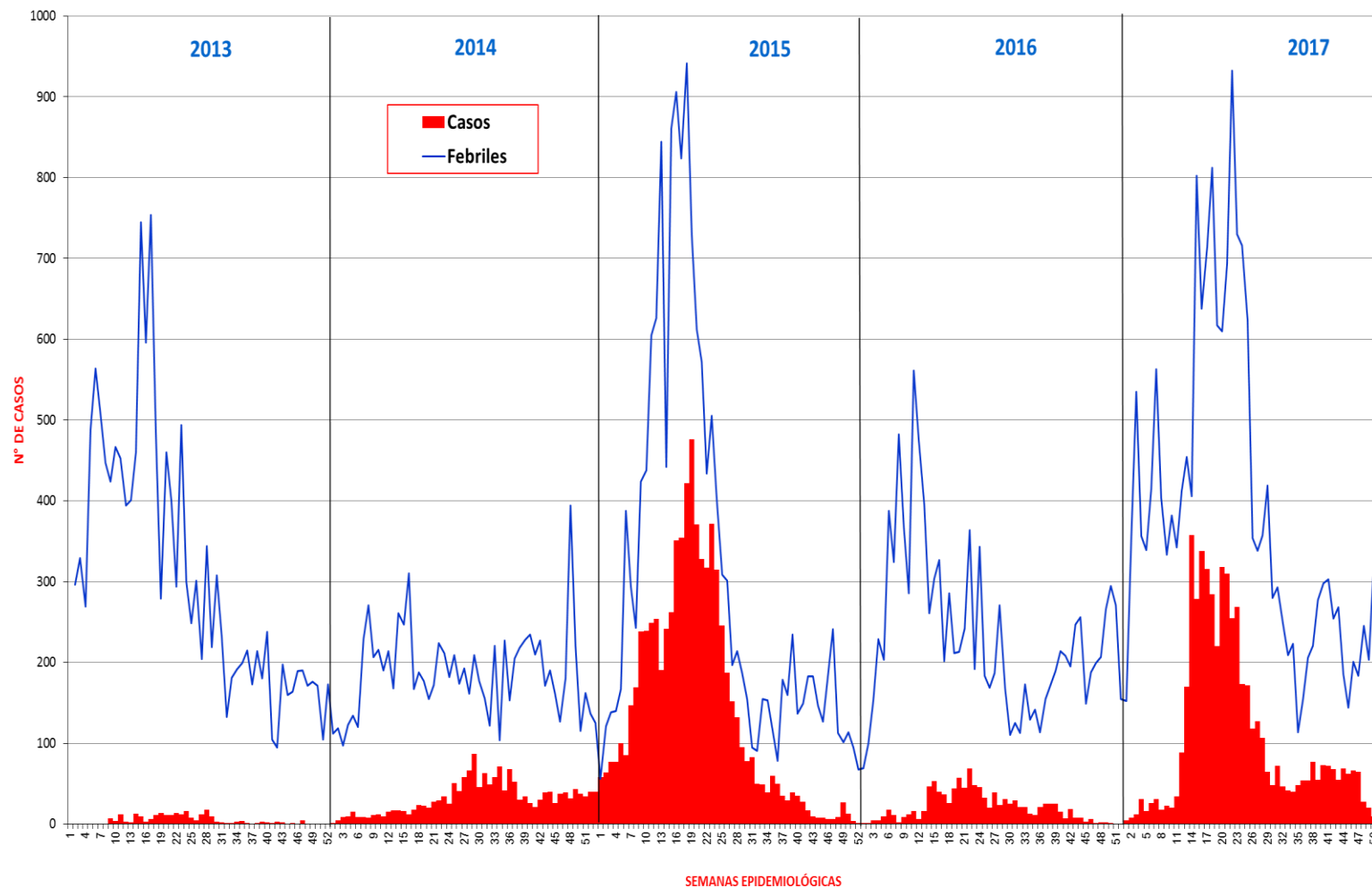
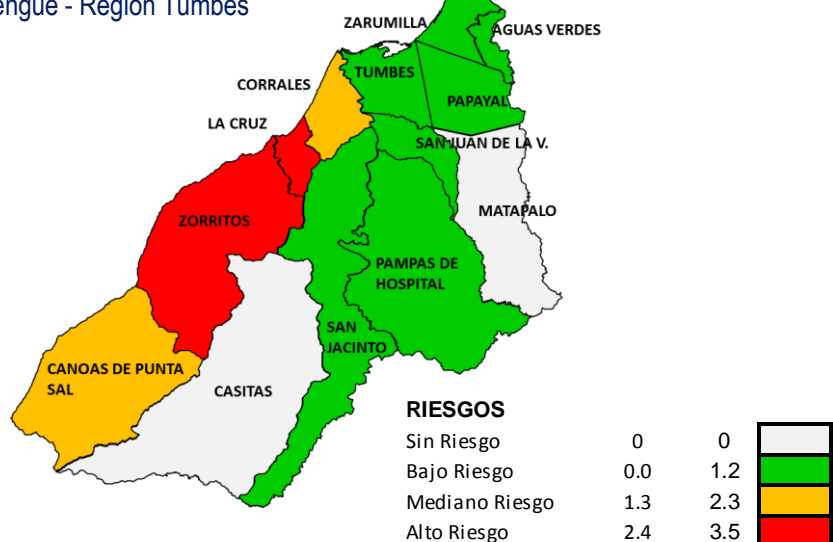

FUENTE: NOTI SP WEB – DIRECCION EJECUTIVA DE EPIDEMIOLOGIA – DIRESA TUMBES
*DATOS RECOPIADOS DESDE ENERO A DICIEMBRE 2017

TASAS DE INCIDENCIA ACUMULADA (TIA) Y CASOS ACUMULADOS DE DENGUE REGION TUMBES –SE 01 A SE 50 - 2017

DISTRITO	T.I	CASOS		
		Confirmados	Probables	TOTAL
Tumbes	15.18	8	30	38
La Cruz	45.68	5	41	46
Papayal	47.60	9	107	116
Zorritos	34.82	13	133	146
Canoas	85.64	23	151	174
Casitas	21.30	16	240	256
Corrales	13.91	17	323	340
Zarumilla	31.42	57	344	401
San Jacinto	19.90	103	613	716
San Juan	27.70	55	374	429
Matapalo	15.50	22	458	480
P de Hosp.	20.23	36	403	439
REGIONAL	21.85	322	1414	1736
A Verdes	16.68	686	4631	5317

DENGUE	Conf.	Prob.	TOTAL	%
DENGUE SIN SIGNOS DE ALARMA	660	4558	5218	98.1
DENGUE CON SIGNOS DE ALARMA	21	72	93	1.75
DENGUE GRAVE	5	1	6	0.11
FALLECIDO	0	1	1	
REGION TUMBES	686	4631	5317	100
%	12.90	87.10	100.00	

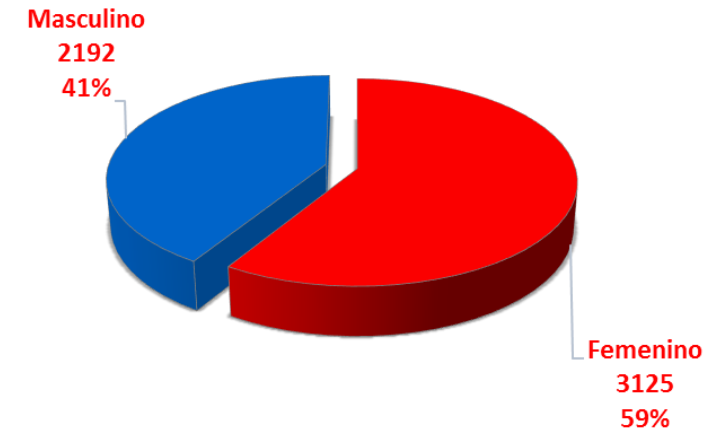

PORCENTAJE %	GRUPO DE EDAD				
	NIÑO	ADOLESC.	JOVEN	ADULTO	ADULTO MAYOR
REGION TUMBES	16.87	11.74	25.07	37.71	8.61

FUENTE: NOTI SP WEB – DIRECCION EJECUTIVA DE EPIDEMIOLOGIA – DIRESA TUMBES
*DATOS RECOPIADOS DESDE ENERO A DICIEMBRE 2017

TENDENCIA DE LOS CASOS DE LEPTOSPIROSIS REGION TUMBES –SE 01 A SE 50 - 2017

Mapa de Riesgo desde la SE N° 1 hasta la SE N° 50 - 2017 de Leptospirosis - Región Tumbes

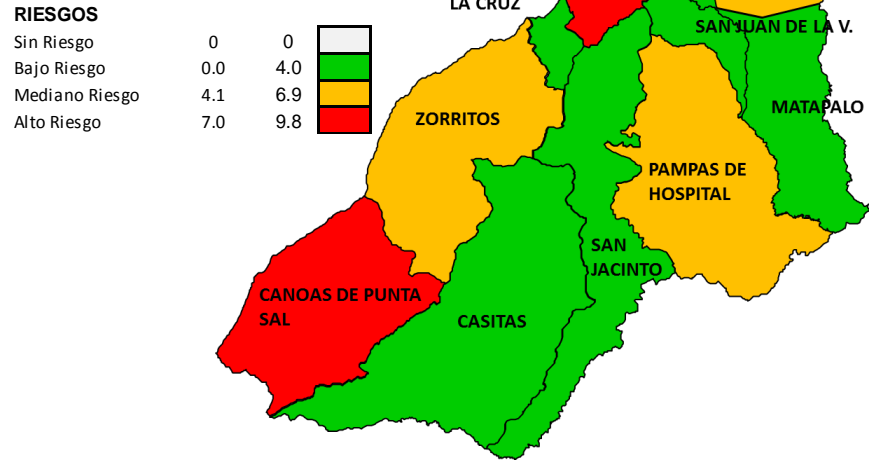

Mapa de Riesgo según 06 últimas semanas epidemiológicas (45 – 50) de Leptospirosis - Región Tumbes

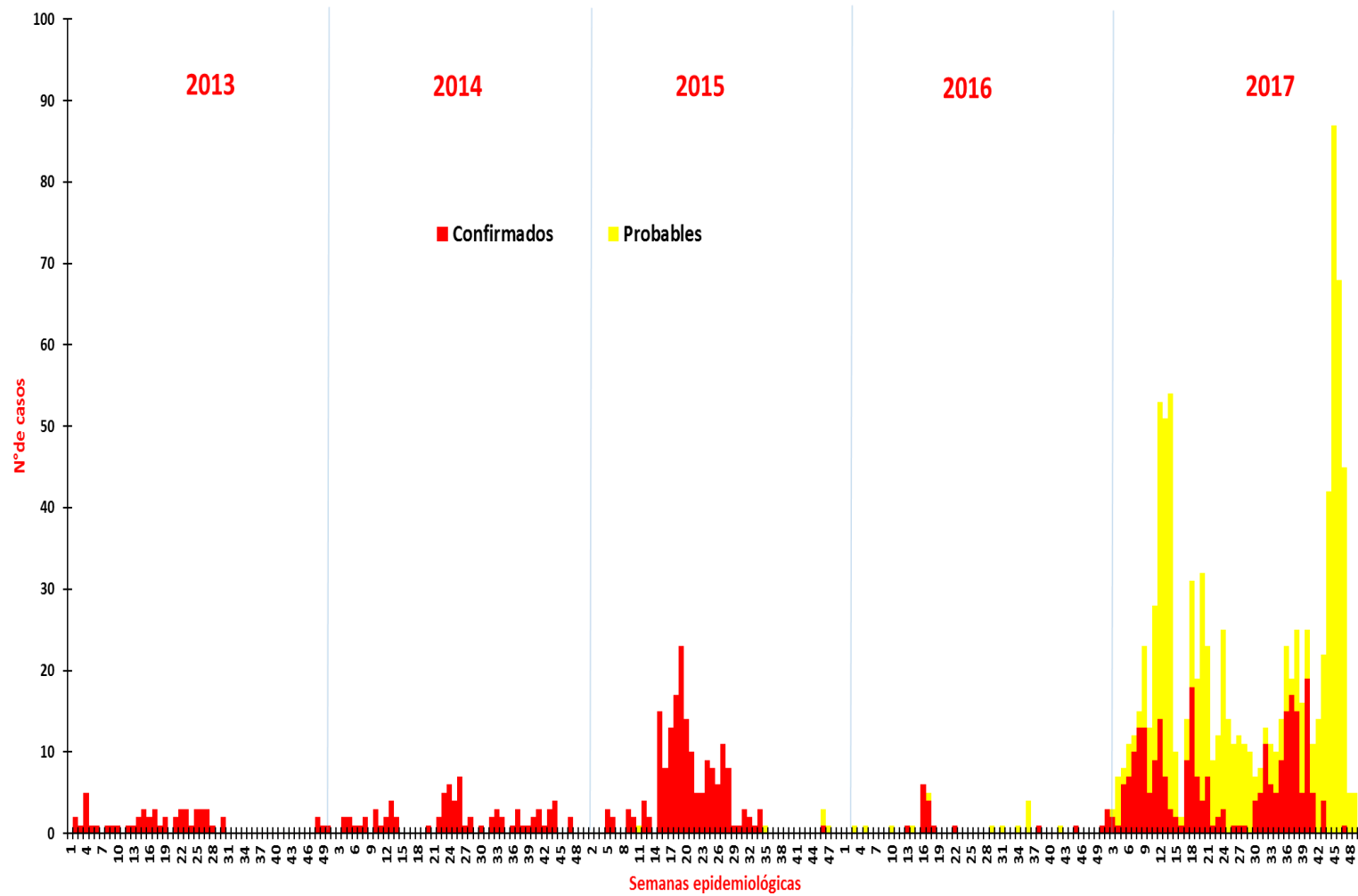
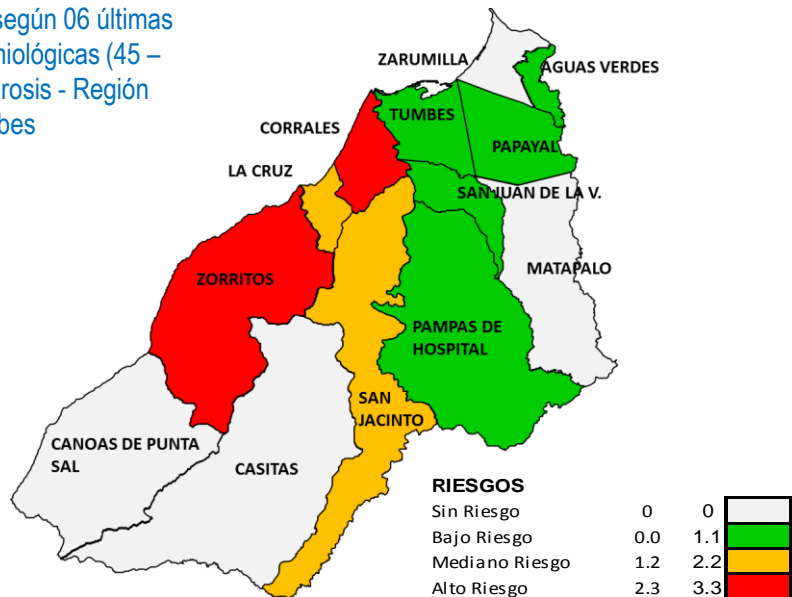

FUENTE: NOTI SP WEB – DIRECCION EJECUTIVA DE EPIDEMIOLOGIA – DIRESA TUMBES
*DATOS RECOPIADOS DESDE ENERO A DICIEMBRE 2017

TASAS DE INCIDENCIA ACUMULADA (TIA) Y CASOS ACUMULADOS DE LEPTOSPIROSIS REGION TUMBES –SE 01 A SE 50 - 2017

Diagnóstico	Distrito	Confirmados		Probable		Sospechoso		Total	TIA
		Nº	TIA	Nº	TIA	Nº	TIA		
LEPTOSPIROSIS	AGUAS VERDES	8	0.33	19	0.79	0	0.00	27	1.12
	CANOAS DE PUNTA SAL	33	5.89	22	3.93	0	0.00	55	9.81
	CASITAS	1	0.46	3	1.39	0	0.00	4	1.85
	CORRALES	29	1.19	145	5.93	0	0.00	174	7.12
	LA CRUZ	7	0.75	25	2.66	0	0.00	32	3.41
	MATAPALO	5	2.04	3	1.22	0	0.00	8	3.26
	PAMPAS DE HOSPITAL	19	2.63	13	1.80	0	0.00	32	4.43
	PAPAYAL	3	0.56	21	3.90	0	0.00	24	4.46
	SAN JACINTO	7	0.80	22	2.52	0	0.00	29	3.32
	SAN JUAN DE LA VIRGEN	2	0.48	11	2.63	0	0.00	13	3.10
	TUMBES	93	0.81	244	2.13	0	0.00	337	2.95
	ZARUMILLA	53	2.33	142	6.23	3	0.13	198	8.69
ZORRITOS	12	0.95	45	3.57	0	0.00	57	4.52	
REGION TUMBES		272	1.12	715	2.94	3	0.01	990	4.07

	Frec.	%
Confirmados	272	27.47%
Probables	715	72.22%
Sospechosos	3	0.30%
Total general	990	100.00%

	Frecuencia	%
< 1 año	5	0.51%
Adolescente	97	9.80%
Adulto	398	40.20%
Adulto Mayor	86	8.69%
Joven	290	29.29%
Neonato	2	0.20%
Niño	112	11.31%
Total general	990	100.00%

FUENTE: NOTI SP WEB – DIRECCION EJECUTIVA DE EPIDEMIOLOGIA – DIRESA TUMBES
*DATOS RECOPIADOS DESDE ENERO A DICIEMBRE 2017

TENDENCIA DE LOS CASOS DE IRAS EN MENORES DE 5 AÑOS REGION TUMBES –SE 01 A SE 50 - 2017

Mapa de Riesgo desde la SE N° 1 hasta la SE N° 50 - 2017 de IRAS - Región Tumbes

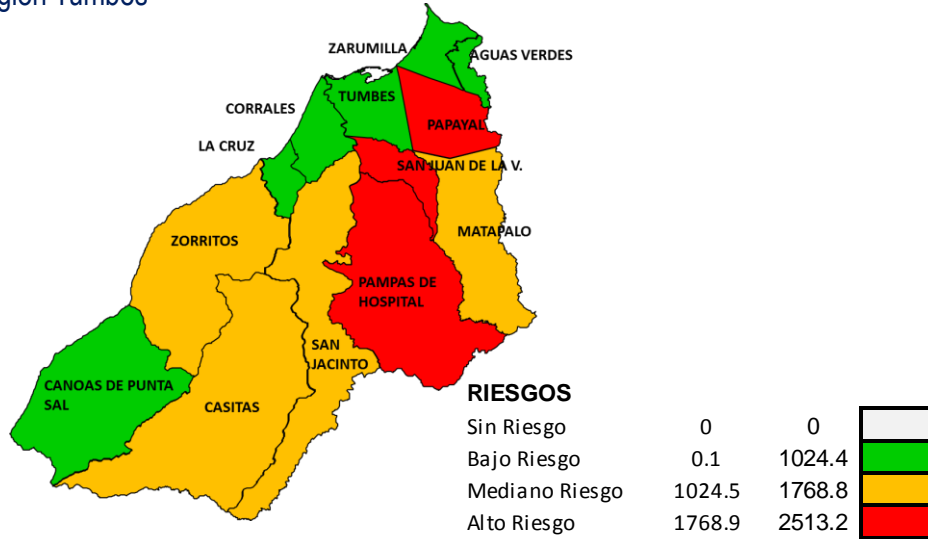

DISTRITO	T.I	CASOS
ZARUMILLA	280.04	543
AGUAS VERDES	485.80	1129
LA CRUZ	796.41	622
CANOAS DE PUNTA SAL	846.61	425
CORRALES	852.57	1677
REGIONAL	938.89	18651
TUMBES	982.23	8953
MATAPALO	1200.96	251
CASITAS	1258.99	175
ZORRITOS	1398.49	1481
SAN JACINTO	1443.35	879
PAMPAS DE HOSPITAL	1802.37	912
SAN JUAN DE LA VIRGEN	1865.77	556
PAPAYAL	2513.19	1048

TASAS DE INCIDENCIA Y CASOS ACUMULADOS IRAS SE N° 01 A SE N° 50 – 2017

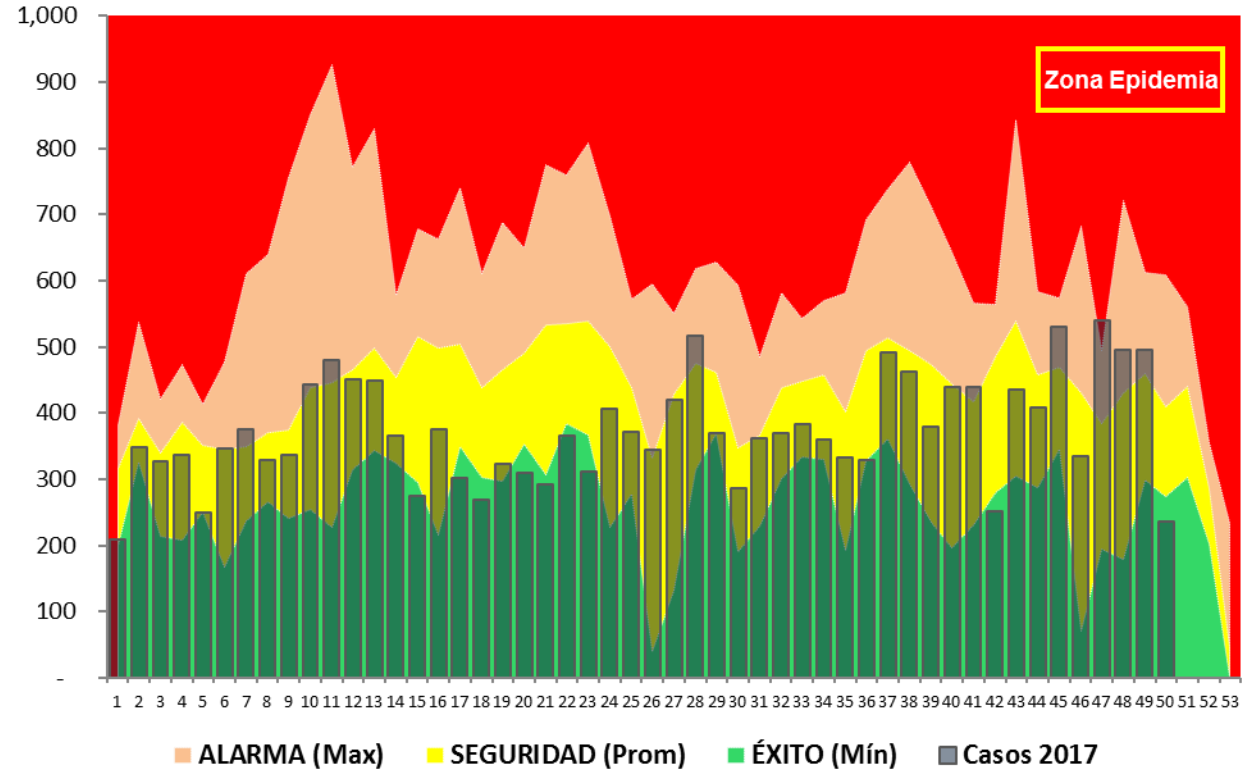

Mapa de Riesgo según 06 últimas semanas epidemiológicas de IRAS- Región Tumbes



TENDENCIA DE LOS CASOS DE EDAS EN POBLACION GENERAL REGION TUMBES – SE 01 A SE 50 - 2017

Mapa de Riesgo desde la SE N° 1 hasta la SE N° 50 - 2017 de EDAs en Población General - Región Tumbes

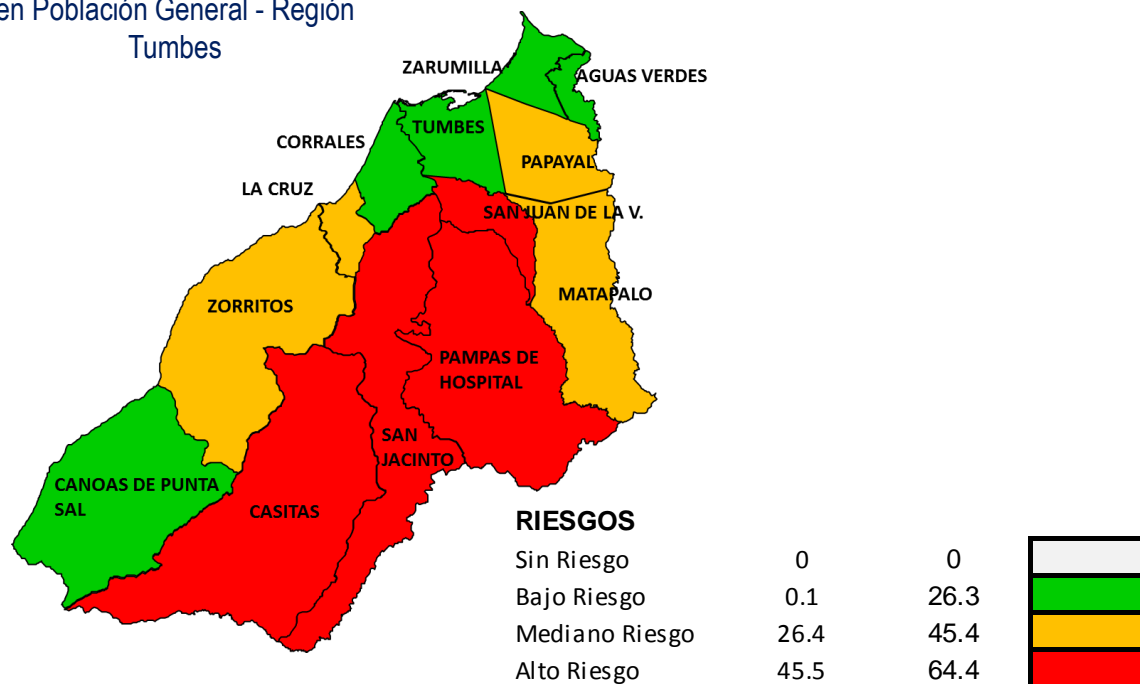

Mapa de Riesgo según 06 últimas semanas epidemiológicas de EDAs en Población General - Región Tumbes

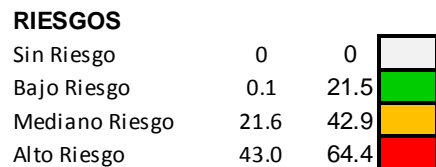

TASAS DE INCIDENCIA Y CASOS ACUMULADOS DE EDAS EN POBLACION GENERAL DESDE LA SE N° 01 HASTA LA SE N° 50 – 2017

DISTRITO	T.I	CASOS
Matapalo	0.00	60
REGIONAL	1.52	6426
Zarumilla	7.28	166
Aguas Verdes	10.36	249
Corrales	17.02	416
Canoas Punta Sal	19.98	112
Tumbes	27.56	3152
Zorritos	29.27	369
La Cruz	38.33	360
Papayal	43.51	234
San Jacinto	52.94	463
Casitas	57.87	125
San Juan de la Virgen	60.90	255
Pampas de Hospital	64.42	465

TENDENCIA DE LOS CASOS DE EDAS EN POBLACION GENERAL REGION TUMBES –SE 01 A SE 50- 2017

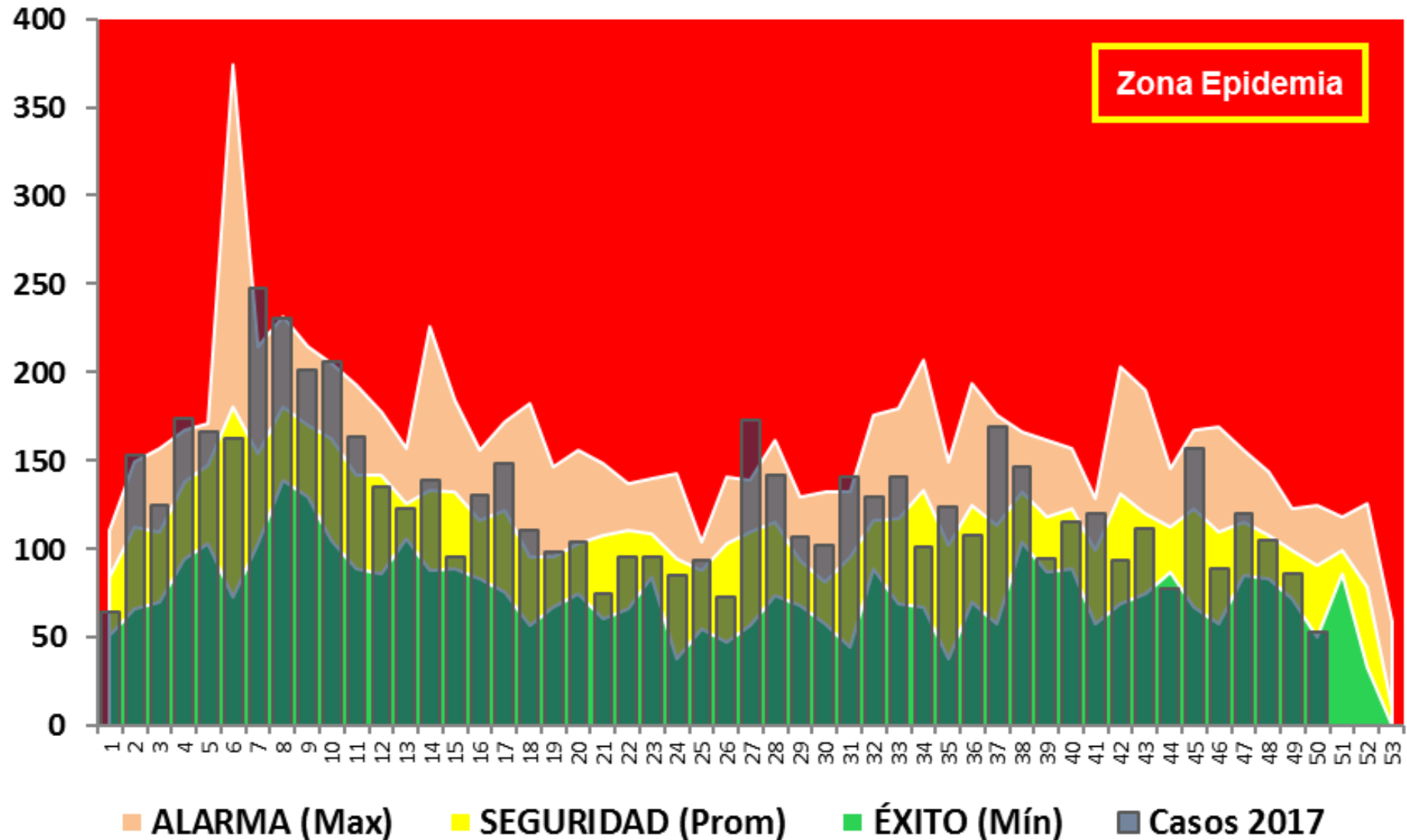

TENDENCIA DE LOS CASOS DE EDAS EN < 5 AÑOS REGION TUMBES

SE 01 A SE 50 - 2017

Mapa de Riesgo desde la SE N° 1 hasta la SE N° 50 - 2017 de EDAs en menores de 5 años - Región Tumbes

Mapa de Riesgo según 06 últimas semanas epidemiológicas (45-50) de EDAs en menores de 5 años - Región Tumbes

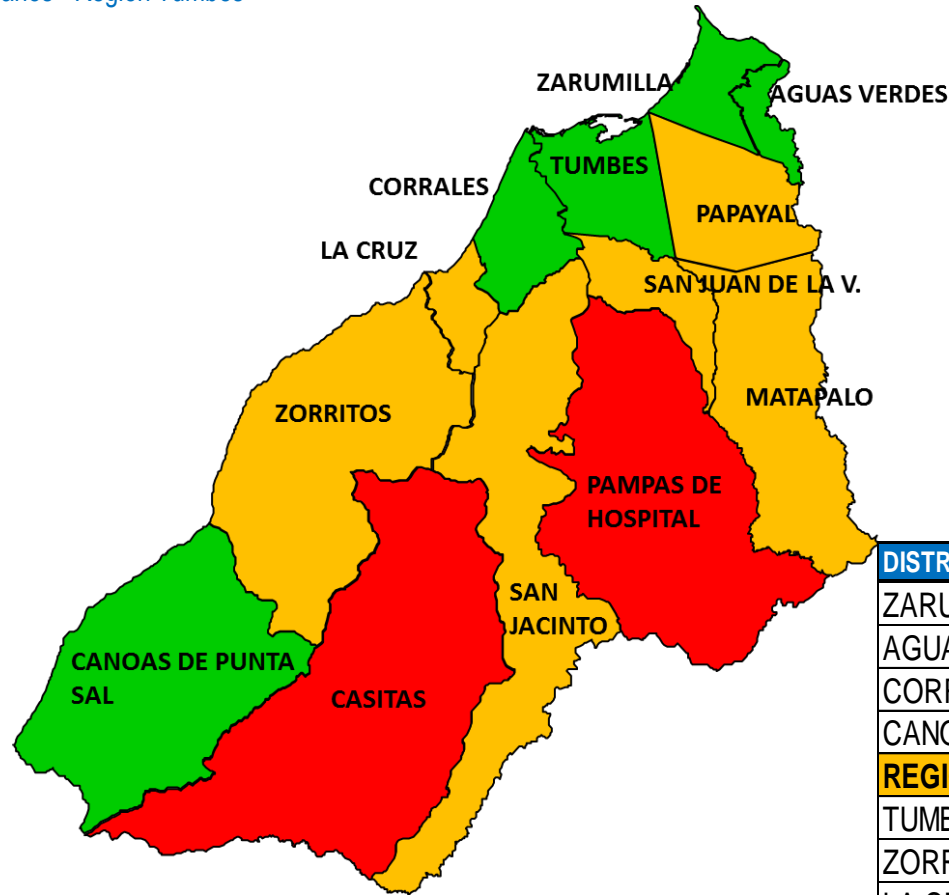

RIESGOS

Riesgo	0	0
Sin Riesgo	0	0
Bajo Riesgo	0.1	188.9
Mediano Riesgo	189.0	328.3
Alto Riesgo	328.4	467.6

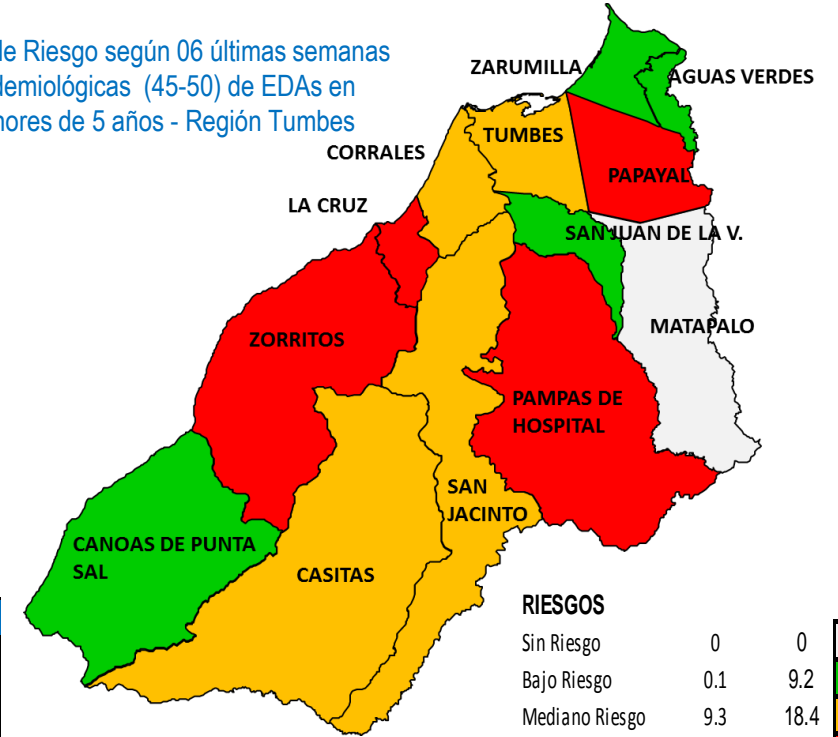

RIESGOS

Riesgo	0	0
Sin Riesgo	0	0
Bajo Riesgo	0.1	9.2
Mediano Riesgo	9.3	18.4
Alto Riesgo	18.5	27.7

DISTRITO	T.I	CASOS
ZARUMILLA	49.51	96
AGUAS VERDES	76.59	178
CORRALES	115.91	228
CANOAS DE PUNTA SAL	147.41	74
REGIONAL	156.41	3107
TUMBES	159.52	1454
ZORRITOS	210.58	223
LA CRUZ	231.75	181
SAN JACINTO	244.66	149
MATAPALO	282.30	59
SAN JUAN DE LA VIRGEN	312.08	93
PAPAYAL	326.14	136
PAMPAS DE HOSPITAL	337.94	171
CASITAS	467.63	65

TENDENCIA DE LOS CASOS DE EDAS EN < 5 AÑOS REGION TUMBES SE 01 A SE 50 - 2017

< 1 AÑO

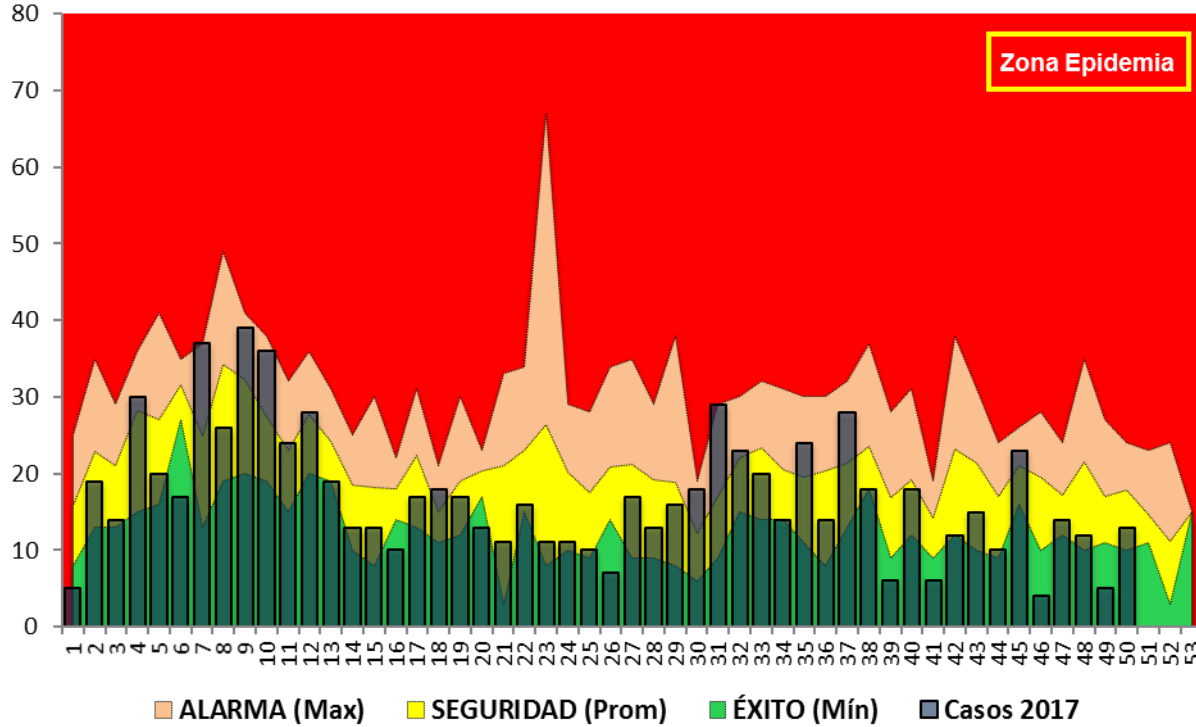

1 – 4 AÑOS

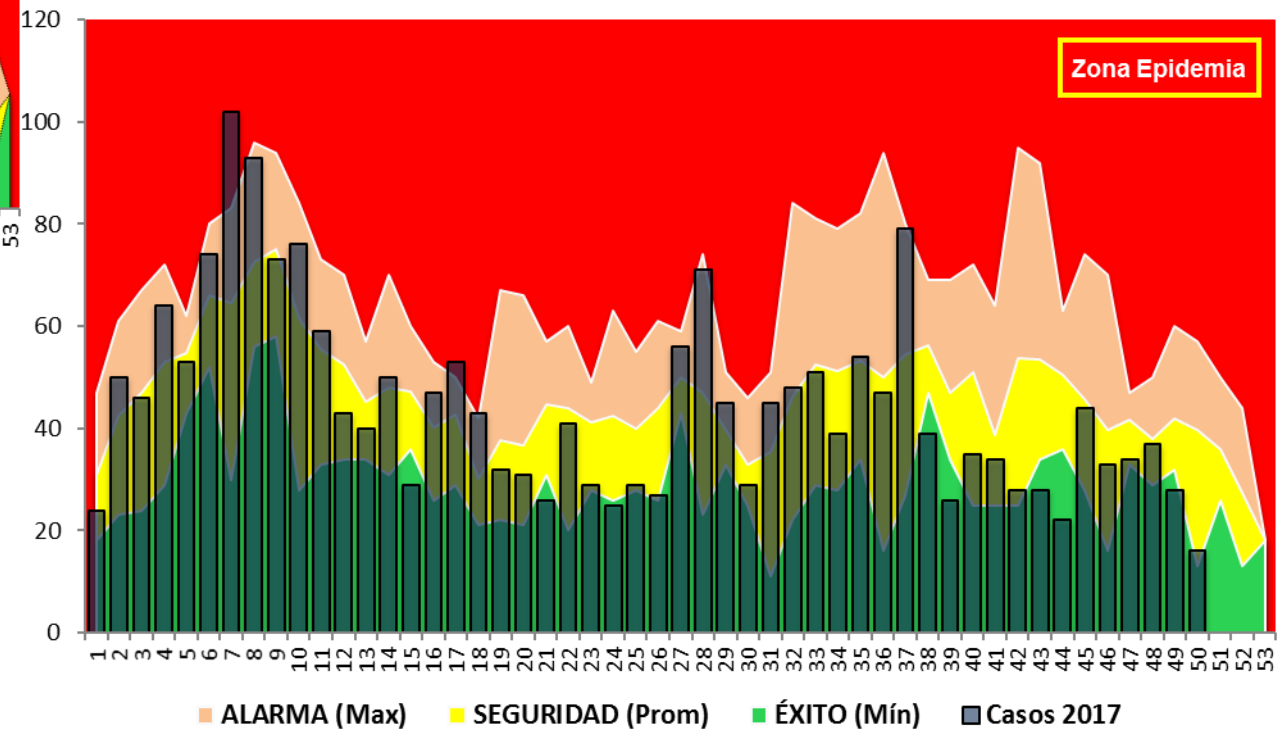

MICRO RED DE SALUD N° 04: ZORRITOS

Gráfico de tendencia del IPO, IDH, Casos Notificados (C+) y N° de Inspecciones en el EESS Zorritos SE 46 Noviembre 2017

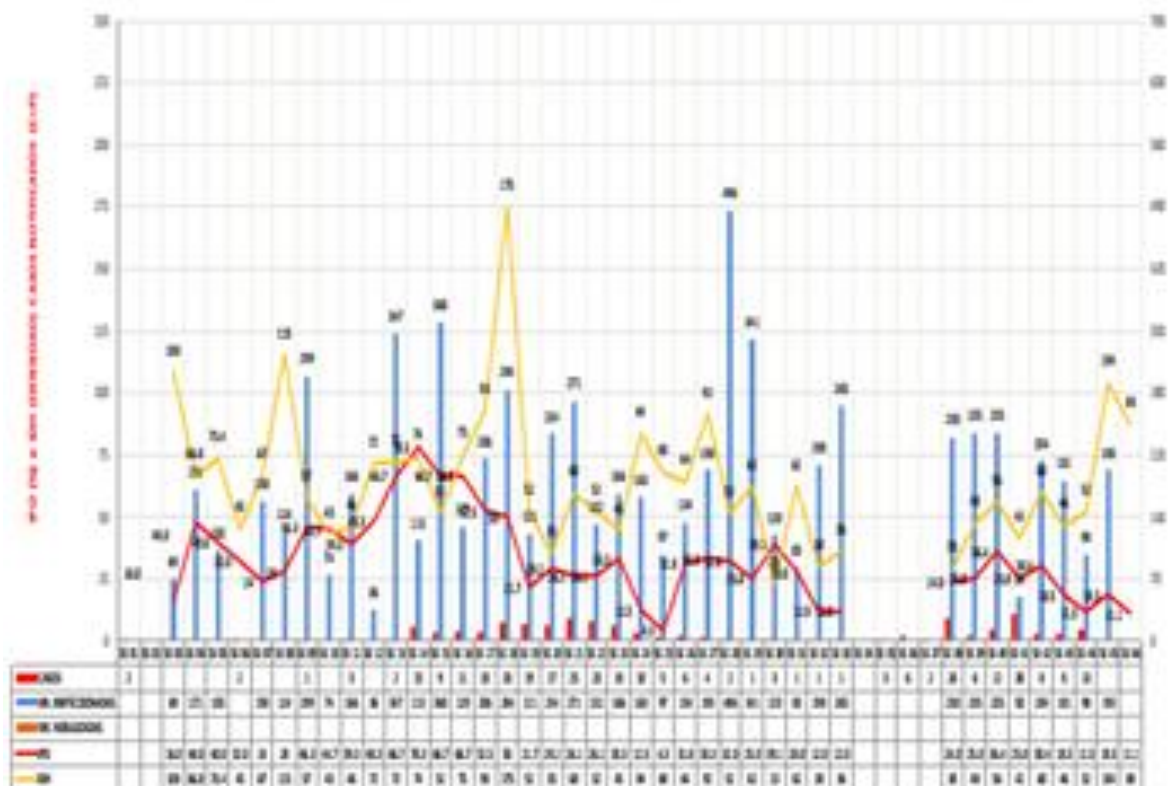

ACTIVIDAD DE CONTROL LARVARIO – NOVIEMBRE 2017

FECHA	MICRORED DE SALUD	ESTABLECIMIENTO DE SALUD	ECC OPS	MIO VIV.	MIO HAB.	VIV. VISITADAS	TOTAL DE CASOS						POP. PROTEG.	COBERTURA					
							IMP.	TRAT.	CERR.	REN.	DESH.	POS.		IMP%	CERR%	REN%	DESH%	% VIV.	% TRAT.
03-09.11.2017	PAMPA GRANDE	C.S PAMPA GRANDE	II	6012	20515	6012	5210	4540	523	29	170	172	17626	86.4	8.7	0.6	5.2	0.0	87.9
06-09.11.2017	PAMPA GRANDE	HOSPITAL SAGARO	II	10535	52675	898	734	502	112	3	49	17	4569	81.7	12.5	0.4	6.7	0.0	68.4
13-16.11.2017	PAMPA GRANDE	C.S ANDRES ARAUJO MORAN	II	9475	44300	1709	1489	1279	125	20	75	39	3657	87.1	7.3	1.3	5.0	0.0	85.9
13-14.11.2017.10	PAMPA GRANDE	C.S SAN JUAN DE LA VIRGEN	II	743	2685	743	530	394	121	15	77	9	1679	71.3	16.3	2.8	14.5	0.0	74.3
13.11.2017	PAMPA GRANDE	P.S GARBANZAL	II	277	1385	330	250	217	96	1	23	13	871	75.8	17.0	0.4	9.2	0.0	86.8
14-15.11.2017	PAMPA GRANDE	C. SA PAMPA DE HOSPITAL	II	954	4770	1232	912	890	256	2	62	31	2527	74.0	20.8	0.2	6.8	0.0	97.6
14-15.11.2017	PAMPA GRANDE	P.S CRUZ BLANCA	II	253	1285	253	212	180	13	3	29	12	568	83.8	5.1	1.4	13.7	0.0	84.9
15.11.2017	PAMPA GRANDE	P.S CABUYAL	II	444	2220	444	374	310	33	3	34	5	759	84.2	7.4	0.8	9.1	0.0	82.9
15.11.2017	CORRALES	P.S NICA PLAZA	I	304	1820	304	169	140	29	0	6	0	382	82.8	14.2	0.0	3.6	0.0	82.8
15-17.11.2017	ZORRITOS	P.S PAMRITOS	I- II	96	490	139	116	115	12	1	10	8	397	83.5	8.6	0.9	8.6	0.0	99.1
15-17.2017	ZORRITOS	P.S BARRANCOS	II	347	735	133	107	94	19	0	7	0	329	80.5	14.3	0.0	6.5	0.0	87.9

REUMEN DEL MES NOVIEMBRE:

VIV. TOTAL: 12, 117 VIV.
 VIV. INSPECCIONADAS: 10, 103 (83.34 %)
 VIV. TRATADAS: 8, 701 (86.12% Insp)
 VIV. CERRADAS: 1,299(10.72%)
 VIV. RENUENTES: 77 0.63%)
 VIV. DESHABITADAS:642 (5.98%)

ACTIVIDADES DE NEBULIZACIÓN – NOVIEMBRE 2017

FECHA	MICRORED DE SALUD	ESTABLECIMIENTO DE SALUD	LOCALIDAD	COB. NEBULIZADAS	COB. CERRADAS	COB. RENUENTES	COB. DESHABITADAS
3-6.11.2017	ZARUMILLA	AGUAS VERES	28 DE JULIO PRIMERA VUELTA	89	4	2	5
10.11.2017			28 DE JULIO SEGUNDA VUELTA	87.5	6	2	4.5
7-8.11.2017	CORRALES	LA CRUZ	LA CRUZ PRIMERA VUELTA	90	5	2	3
13.11.2017			LA CRUZ SEGUNDA VUELTA	88	6	3	2.5
13-15.11.2017	PAMPA GRANDE	PAMPA GRANDE	PAMPA GRANDE PRIMERA VUELTA	90	5	1	4
16-18.11.2017			PAMPA GRANDE SEGUNDA VUELTA	87	6	2.5	4.5